

LA BIOSTHETIQUE®
PARIS

COMPENDIUM

УХОД ЗА ВОЛОСАМИ И КОЖЕЙ ГОЛОВЫ
СТАЙЛИНГ/ФИНИШ

METHODE **NORMALISANTE**

КОМПЛЕКСНЫЙ МЕТОД НОРМАЛИЗАЦИИ ЖИРНОСТИ И ПОТООТДЕЛЕНИЯ

LA BIOSTHETIQUE®
PARIS

Проблема – Жирная кожа головы и гипергидроз (усиленное потоотделение) кожи головы

Гидролипидная пленка

Состояние кожи головы определяется секрецией сальных и потовых желез. Образующаяся гидролипидная пленка придает эластичность коже головы, защищает от внешних воздействий и сохраняет естественную микрофлору. Кроме того, продукты секреции сальных и потовых желез, попадая на волосы в процессе расчесывания, делают волосы более эластичными.

Избыточная секреция потовых желез изменяет естественный баланс кожи головы, влияя на качество и количество гидролипидной пленки. Из-за избытка сала и пота волосы быстро слипаются, а кожа головы становится более восприимчивой к раздражителям. Типичные симптомы жирной кожи головы – зуд, раздраженные участки и перхоть как результат размножения бактериальной флоры. В конечном итоге, может начаться выпадение волос.

Агрессивные компоненты секреции потовых желез неблагоприятно влияют на состояние волос, особенно, если секреция избыточна. Волосы могут стать тонкими, формирующие волосы клетки изнашиваются (изменяются, деформируются), и кроме эстетических проблем, возникает вероятность нарушения нормального роста волос.

Сальные железы

Сальная железа имеет форму пузырька и располагается, в основном, рядом с волосом. Выводной проток сальной железы открывается в волосяной фолликул. В один волосяной фолликул открывается одна или несколько (до 7–8) сальных желез, причем, всегда на одном и том же уровне. Секрет сальной железы – кожное сало – тонким слоем покрывает кожу и обволакивает волосы, тем самым придавая им эластичность, предохраняя от влаги, высушивания, а также механических и других вредных воздействий.

Сальные железы стимулируются гормонами.

Мужской половой гормон (тестостерон), перенесенный циркулирующей кровью в область сальных желез, активируется ферментом 5-альфа-редуктазой, которая также присутствует в сальных железах.

5-альфа-редуктаза превращает тестостерон в его высокоактивную форму — дигидротестостерон. Он стимулирует синтез кожного сала в клетках сальных желез.

В данный момент самым эффективным и перспективным направлением антиандрогенной терапии является снижение уровня 5-альфа-редуктазы. Таким образом, уменьшается выработка дигидротестостерона и, соответственно, активность сальных желез.

Эту задачу выполняет **LA BIOSTHETIQUE COMPLEXE NORMALISANT**.

На что воздействуют средства LA BIOSTHETIQUE в случае жирной кожи головы

Все средства, первоначально предназначенные для улучшения состояния кожи головы, регулирования активности сальных желез, способствующие усилению кровообращения и обмена веществ, воздействующие на корни волос, способны быстро улучшить качество волос в целом.

Продолжительность применения того ли иного продукта важна для получения оптимальных результатов. Позитивные изменения в коже головы можно почувствовать мгновенно или уже через короткое время, а общее улучшение состояния волос проявится в последующем росте волос.

Но для кардинального решения проблемы продукты следует применять в течение нескольких недель (в некоторых случаях нескольких месяцев) и в салоне, и дома, по необходимости. Чем более регулярным будет применение, тем заметнее результат.

Как Биостетист Вы должны рекомендовать клиенту избегать слишком больших перерывов между применением препаратов (средняя частота применений – 1-2 раза в неделю).

Кожа головы и волосы

Эффективен
■ SHAMPOOING LIPOKERINE A

Сальные железы и кожа головы

Эффективен
■ LOTION ERGINES A



Кровеносные сосуды и сальные железы

Эффективен
■ VISAROME DYNAMIQUE N

LA BIOSTHETIQUE Complexe Normalisant

Сочетание активных компонентов, разработанное LA BIOSTHETIQUE, значительно уменьшает количество себума (кожного сала) в гидролипидной пленке кожи головы. Активность сальных желез подавляется, и состояние кожи головы нормализуется.

Волосы надолго становятся чистыми, выглядят объемными и ухоженными.

Система тестирования

На коже головы регулярно, в течение 4 недель, применялся Complexe Normalisant в виде лосьона, содержащего такое же соотношение активных компонентов, что и Ergmes A. Сравнительные измерения показали, что секреция сала уменьшилась больше, чем на 31,7%.

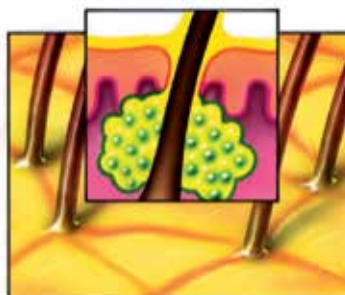

До

Избыточная секреция сальных желез приводит к слишком большому выделению себума в волосяной фолликул. Себум покрывает кожу головы и распространяется по стержню волоса. Кожа головы жирная, проблемная и несбалансированная.

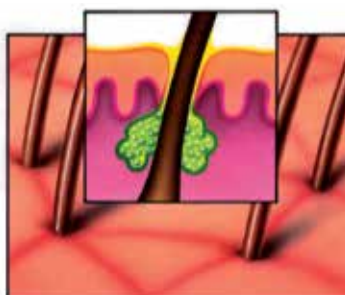

После

Complexe Normalisant в значительной степени снижает активность сальных желез. На коже головы и на корнях волос количество себума уменьшается.

*Источник: обширное исследование Laboratories Serobiologiques, 54425 Pulnoy, Франция

Проблема – Жирная кожа головы и гипергидроз (усиленное потоотделение) кожи головы

Потовые железы

Основной задачей потовых желез является выделение пота. Его испарение с поверхности кожи приводит к охлаждению, что играет важную роль в процессе терморегуляции. В этом, в основном, принимают участие так называемые эккринные потовые железы. Менее многочисленные апокринные потовые железы определяют запах человеческого тела.

Состав пота:

- Примерно 98 % воды,
- Оставшиеся 2% включают хлорид натрия, соли кальция, мочевины, мочевую кислоту, жирные кислоты, молочные кислоты, аминокислоты, креатин и аммиак.

При повышенной секреции потовых желез некоторые из этих веществ негативно воздействуют на кожу. В отличие от сальных желез, секреция потовых желез во многом зависит от вегетативной нервной системы.

Причины усиления потоотделения (гипергидроза) разнообразны:

- Повышенная температура окружающей среды, физическое напряжение (включается защитная функция терморегуляции);
- Эмоциональное напряжение, реакция на стресс;
- Употребление определенных продуктов (алкоголь, специи и т.п.);
- Нервная стимуляция, т.е. действие определенных раздражителей;
- Реакция на лекарственные средства;
- Функциональные и органические изменения центральной и вегетативной нервной системы, сердечно-сосудистой системы, нарушения водно-солевого обмена, функции почек и др.

Люди потеют при раздражении, нервозности или расстройстве, а также, когда на улице жарко и когда они больны. В каждом случае пот выделяется и на коже головы, ускоряя распространение жира. Волосы очень быстро становятся склеенными и спутанными.

Быстрое загрязнение волос через несколько часов после мытья головы, скорее всего, вызвано интенсивной секрецией потовых желез кожи головы.

Кроме эстетического аспекта, избыточная секреция потовых желез плохо влияет на состояние волос, поскольку токсичные компоненты выделений могут ухудшить состояние кожи головы, вызвать раздражение и нарушить нормальный рост волос.

На что воздействуют средства LA BIOSTHETIQUE в случае усиленного потоотделения (гиперкератоза) кожи головы

Все средства, первоначально предназначенные для улучшения состояния кожи головы, регулирования активности сальных желез, способствующие усилению кровообращения и обмена веществ, воздействующие на корни волос, способны быстро улучшить качество волос в целом.

Продолжительность применения того или иного продукта важна для получения оптимальных результатов. Позитивные изменения в коже головы можно почувствовать мгновенно или уже через короткое время, а общее улучшение состояния волос проявится в их последующем росте.

Но для кардинального решения проблемы продукты следует применять в течение нескольких недель (в некоторых случаях нескольких месяцев) и в салоне, и дома, по необходимости. Чем более регулярным будет применение, тем заметнее результат.

Корни волос

Эффективен
■ LOTION HYDROTOXA



Кожа головы

Эффективен
■ SHAMPOOING HYDROTOXA

Кровеносные сосуды и потовые железы

Эффективен
■ VISAROME DYNAMIQUE N

Как Биостетист Вы должны рекомендовать клиенту избегать слишком больших перерывов между применением препаратов (средняя частота применений – 1-2 раза в неделю).

LA BIOSTHETIQUE Complexe Hydrotoga

На долгое время улучшает состояние участков кожи головы, подверженных избыточному потоотделению. Избыточная секреция потовых желез плохо влияет на состояние волос, поскольку токсичные компоненты могут ухудшить состояние кожи головы, вызвать раздражение и нарушить нормальный рост волос. Сами волосы также страдают от токсичных компонентов секреции потовых желез. Клетки, ответственные за формирование волос, плохо функционируют. Это может привести к качественным и количественным нарушениям нормального состояния волос.

LA BIOSTHETIQUE Complexe Hydrotoga восстанавливает нормальный обмен веществ, нейтрализует токсичное воздействие пота и дает волосам жизненную силу.



До:

Избыточная секреция пота (отмечена серым цветом) приводит к снижению жизненной активности клеток, формирующих волосы, замедляется темп роста волос, а состояние волос заметно ухудшается.

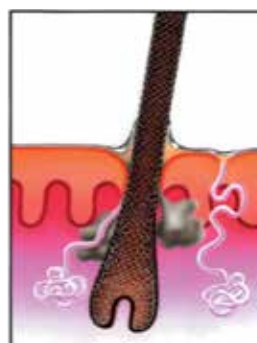

После:

Вследствие использования Complexe Hydrotoga и нормализующего шампуня Hydrotoga, потоотделение значительно снизилось, нейтрализованы его негативные последствия. Клетки, формирующие волосы, приобрели высокую жизненную активность, состояние волос улучшилось.

*Источник: обширное исследование Laboratories Serobiologiques, 54425 Pulnoy, Франция

Обзор продуктов

		Для домашнего ухода Розничный продукт		Для салонного ухода Профессиональный продукт	
SHAMPOOING LIPOKERINE A	Шампунь для жирной кожи головы	Флакон	250 мл	Флакон	1000 мл *
SHAMPOOING HYDROTOXA	Шампунь для кожи головы с гипергидрозом	Флакон	250 мл	Флакон	1000 мл
LOTION HYDROTOXA	Лосьон для кожи головы, нейтрализующий токсичные компоненты пота	Флакон	100 мл	—	—
LOTION ERGINES A	Лосьон для кожи головы, уменьшающий секрецию себума	Флакон	100 мл	—	—
VISAROME DYNAMIQUE N	Аромакомплекс для профессионального использования. Успокаивает кожу головы, способствует снижению активности сальных и потовых желез.	Флакон с пипеткой	30 мл	Флакон с пипеткой	30 мл

* Концентрат:

Разводится водой в соотношении 1:4.

(200 мл концентрата + 800 мл воды дает 1 л готового к использованию шампуня)

METHODE **NORMALISANTE**

SHAMPOOING LIPOKERINE A



Шампунь для жирной кожи головы

Бережно очищает кожу головы и волосы.

Нормализует состояние кожи головы.

Активные липоаминокислоты улучшают качество волос.

SHAMPOOING LIPOKERINE A METHODE NORMALISANTE

▶ Диагноз

- Жирная кожа головы

▶ Причины

- Повышенная активность сальных желез

▶ Активные компоненты

- Лауретсульфат натрия
- Конденсат жирной кислоты с аминокислотами овса
- Экстракт каштана
- Ниацинамид (витамин B3)
- Экстракт корня солодки
- Биотин
- Глюконат цинка
- Этилпантенол

Тип продукта: шампунь

▶ Действие

- Очищает благодаря содержанию липоаминовых кислот и полисахаридному комплексу на растительной основе
- Нормализует состояние кожи
- Хорошо увлажняет кожу и восстанавливает поврежденные волосы за счет содержания липоаминокислот
- Успокаивает и регулирует выделение себума, препятствуя жирности волос
- Проявляет противовоспалительное действие благодаря экстракту корня солодки

▶ Результат

- Волосы дольше остаются чистыми
- Кожа головы и волосы мягко, но интенсивно очищаются
- Активность сальных желез регулируется и уменьшается
- Кожа головы становится чище и свежее
- Нормализуется состояние кожи головы
- Уменьшаются воспалительные процессы и предотвращаются негативные явления, сопровождающие повышенную жирность кожи головы

▶ Применение

1. Расчешите волосы и смочите их теплой водой.
2. Нанесите шампунь (около 5 мл) на кожу головы по пробору и обработайте им волосы.
3. Вспеньте шампунь с небольшим количеством воды и легко помассируйте кожу головы.
4. Смойте.

При необходимо повторите процедуру.

Важно: Особая легкая консистенция – характерная черта продукции LA BIOSTHETIQUE – позволяет легко и равномерно распределить шампунь по коже головы и обработать каждый волосяной фолликул.

Расскажите клиенту об этом преимуществе во время консультации.

METHODE **NORMALISANTE**

SHAMPOOING HYDROTOXA



Шампунь для кожи головы с повышенным потоотделением

Мягко очищает кожу головы, уменьшает выделение пота.

Волосы меньше склеиваются и загрязняются, а прическа дольше сохраняет объем.

▶ Диагноз

- Волосы быстро склеиваются
- Кожа головы с повышенным потоотделением

▶ Причины

- Избыточная активность потовых желез
- Выделение пота из-за психических факторов или принятия лекарственных препаратов
- Усиленное потоотделение на коже головы из-за напряжения, например, физической активности

▶ Активные компоненты

- Формиат алюминия
- Лаурилэтерсульфат
- Лаурилпириридон

Тип продукта: шампунь

▶ Действие

- Уменьшает выделение пота
- Волосы дольше не склеиваются
- Волосы дольше остаются чистыми и мягкими

▶ Результат

- Благодаря уменьшению потоотделения кожа головы нормализуется
- Волосы меньше склеиваются и меньше загрязняются
- Объем волос увеличивается
- Прическа сохраняется дольше
- Ваши волосы остаются чистыми и мягкими длительное время

▶ Применение

Смочите волосы водой и нанесите примерно 7-10 мл

HYDROTOXA SHAMPOO на кожу головы по пробору. Помассируйте кожу головы, затем обработайте всю длину волос до кончиков. Смойте водой.

Если вы моете голову ежедневно, достаточно нанести шампунь один раз. При необходимости повторите процедуру, используя ту же технику.

Совет:

Если волосы повреждены по длине и на концах, можно использовать восстанавливающий уход, например, TRICOPROTEIN EXPRESS, TRICOPROTEIN MASQUE или ESSENCE DE PROTEIN

METHODE **NORMALISANTE**

LOTION HYDROTOXA



Лосьон для кожи головы с повышенным потоотделением

Нейтрализует агрессивные компоненты пота и устраняет их негативное воздействие на кожу головы и рост волос. Клетки, формирующие волосы, получают энергию, улучшается состояние волос.

▶ Диагноз

- Кожа головы с повышенным потоотделением
- Возможные видимые и ощущаемые последствия избыточного потоотделения, такие как ухудшение состояния волос или их выпадение

▶ Причины

- Избыточная секреция потовых желез
- Выделение пота из-за эмоционального напряжения, стресса, приема лекарственных препаратов, употребления определенных продуктов
- Усиленное потоотделение из-за напряжения, например, физической активности
- Функциональные и органические изменения центральной и вегетативной нервной системы, нарушения водно-солевого обмена, функции почек и т.д.

▶ Активные компоненты

- Лизин аспарат
- Экстракты
 - крапивы
 - тысячелистника
 - розмарина
 - шалфея
 - лаванды
 - одуванчика
 - дрожжей

Тип продукта: гидролосьон

▶ Действие

- Лосьон нейтрализует токсичные компоненты секрета потовых желез
- Уменьшает негативное влияние пота на жизнеспособность клеток, формирующих волосы
- Нормализует обмен веществ в клетках
- Травяные экстракты обладают укрепляющим, дезинфицирующим и вяжущим действием на кожу головы

▶ Результат

- Чрезмерная активность потовых желез негативно влияет на рост волос и их состояние: HYDROTOXA LOTION нейтрализует агрессивные и токсичные компоненты в секрете пота
- Жизненная активность клеток возрастает
- Состояние кожи головы и волос улучшается
- Травяные экстракты укрепляют и дезинфицируют кожу головы

▶ Применение

Нанесите HYDROTOXA LOTION на кожу головы по проборам перед мытьем. Оставьте на максимально возможный срок. Лучше всего наносить средство на ночь и не споласкивать. Другой вариант: нанести лосьон утром после мытья волос.



METHODE **NORMALISANTE**

LOTION ERGINES A



Лосьон для жирной кожи головы

Поддавляет избыточную активность сальных желез.

Нормализует состояние кожи головы и устраняет раздражение.

Создает оптимальные условия для здоровья и красоты волос.

Волосы дольше остаются чистыми, мягкими и шелковистыми.

▶ Диагноз

- Жирная кожа головы

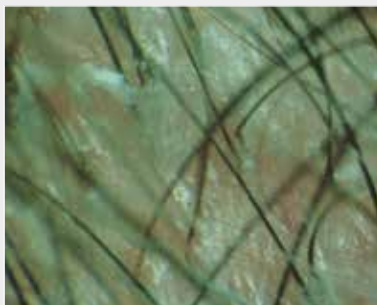

Жирная кожа головы

Источник:
Clinic for Dermatology and Venerology,
University of Lübeck, Germany

▶ Причины

- Избыточная активность сальных желез

▶ Активные компоненты

- Аминокислоты
- Дрожжи
- Пантенол
- Витамины группы В
- Экстракт каштана
- Глюконат цинка
- Экстракт корня солодки

Тип продукта: лосьон на воно-спиртовой основе

▶ Действие

- Complexe Normalisant уменьшает чувствительность липогенных клеток сальных желез к эндогенным импульсам, стимулирующим секрецию себума
- Стимуляция сальных желез «заблокирована»
- Избыточный липогенез подавляется
- Пантенол способствует заживлению раздраженных и воспаленных участков кожи головы
- Волосы не так быстро загрязняются после мытья

▶ Результат

- Нормализуется состояние кожи головы
- Уменьшается чувствительность, восстанавливается кожа раздраженных, воспаленных участков
- Активность сальных желез регулируется и уменьшается
- Кожа головы становится более чистой и свежей

▶ Применение

После мытья головы нанесите на кожу головы около 5 мл ERGINES A по проборам



Не смывайте
Ergines

METHODE **NORMALISANTE**

VISAROME DYNAMIQUE N



**Готовый к использованию аромакомплекс
для нормализации активности
сальных и потовых желез**

Регулирует активность сальных и потовых желез.

Очищает кожу головы, снимает раздражение и зуд.

Создает благоприятные условия для роста волос.

LA BIOTHETIQUE®
PARIS

▶ Диагноз

- Жирная кожа головы
- Кожа головы с повышенным потоотделением
- Жирная кожа головы с повышенным потоотделением

▶ Причины

- Повышенная секреция потовых и/или сальных желез

▶ Активные компоненты

- Натуральные эфирные масла
 - ягод можжевельника
 - кипариса
 - шалфея

Тип продукта: готовый к использованию аромакомплекс

▶ Действие

- Интенсивно успокаивает
- Улучшает кровообращение
- Обладает антисептическим, вяжущим действием
- Улучшает состояние кожи головы
- Устраняет жирность кожи головы и подавляет секрецию пота
- Ароматерапевтический эффект: через органы обоняния благоприятно воздействует на весь организм в целом

▶ Результат

- Благодаря действию эффективной композиции эфирных масел кожа головы смягчается
- Подавляется активность потовых желез, устраняется избыточная жирность
- Состояние кожи головы улучшается
- Кожа головы становится чище и суше
- Эфирные масла обладают интенсивным синергетическим действием на кожу головы и, воздействуя через органы обоняния, благотворно влияют на весь организм

▶ Применение

Нанесите содержимое 1-1,5 пипеток (около 1 мл) на несколько точек на коже головы. После нанесения легко помассируйте кожу головы пальцами без надавливания.

Не смывайте. Повторяйте процедуру несколько раз в неделю.

METHODE **PELLICULES**

КОМПЛЕКСНЫЙ МЕТОД ПРОТИВ ПЕРХОТИ

LA BIOSTHETIQUE®
PARIS

Проблема – перхоть

Кожа головы

Здоровая кожа, в том числе и кожа головы, обладает своей микрофлорой. В норме сбалансированная гидролипидная пленка кожи и живущие на ней микроорганизмы пребывают в гомеостазе.

Но если по каким-то причинам гармония нарушается и качество гидролипидной пленки изменяется, то это может привести к изменениям микрофлоры кожи головы, например, активному размножению патогенных организмов.

Реакция кожи головы на ускорившееся размножение микроорганизмов может каждый раз быть различной. **Появление перхоти происходит не во всех случаях!**

Поэтому мы можем наблюдать жирную или сухую кожу головы как с перхотью, так и без нее. Образование перхоти вызывают микроорганизмы, в особенности такие, как *Pityrosporum ovale* (дрожжеподобный липофильный грибок), в избытке размножающиеся на коже головы.

Но чрезмерное размножение *Pityrosporum ovale* – всего лишь предпосылка к появлению перхоти, а первостепенная причина кроется в ситуативной реакции кожи головы

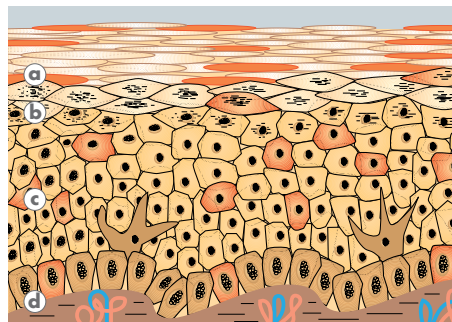

Нормальная кожа головы

a) Stratum corneum = роговой слой

Ороговевшие клетки, сцепляясь между собой, образуют защитный ороговевший слой. На поверхности ороговевшие клетки отделяются, и кожа освобождается от ороговевших чешуек, невидимых невооруженным взглядом.

b) Stratum granulosum = зернистый слой

Слой, состоящий из зернистых клеток с нефункционирующими ядрами, которые превратились в роговые пластины.

c) Stratum spinosum = шиповатый слой

Состоит из нескольких слоев клеток, которые медленно поднимаются вверх к поверхности кожи, при этом немного изменяясь. Богатая влагой кератиновая масса затвердевает и распадается на гранулы (зерна).

d) Stratum basale = базальный слой

В этом слое происходит деление клеток. Вновь образованные клетки выходят в stratum spinosum (шиповатый слой) и выталкивают находящиеся там клетки в верхние слои.

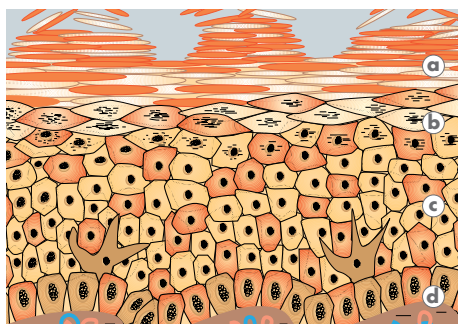

Кожа головы с перхотью

a) Stratum corneum

В результате нарушений механизма отделения клеток появляется больше ороговевших клеток. Они отслаиваются не по отдельности, а как скопления ороговевших клеток. Это визуальное явление мы называем перхотью.

b) Stratum granulosum

Больше клеток гранулируются.

c) больше новых клеток проходит через Stratum spinosum – цикл ускоряется.

d) Stratum basale

Как защитная реакция на изменение микрофлоры повышается деление клеток, базальные клетки очень активны, наблюдается чрезмерное обновление клеток, следовательно, появляется большее количество перхоти.

Проблема — перхоть

Появление перхоти

Реакцией кожи головы на избыточное размножение микробов является увеличение числа отшелушивающихся клеток.

Как при нарушении иммунных функций всей кожи, так и при ослаблении всего организма, микрофлора кожи головы изменяется, в ней создается благоприятная среда для размножения микроорганизмов, что, в свою очередь, может привести к таким реакциям, как раздражение, покраснения, зуд и т.п.

Эти явления, в свою очередь, вызывают ускоренное деление клеток, избыточную кератинизацию, перхоть и, в конечном итоге, новое ухудшение микрофлоры, т.е. возникает замкнутый круг:

Индивидуальные обстоятельства жизни также могут влиять на иммунитет кожи головы и вызвать изменения ее микрофлоры. К ним относятся, например: стресс, нервное перенапряжение, нарушение обмена веществ, вследствие ухудшения кровообращения, функциональных расстройств, отравления или ослабления иммунной системы из-за питания, воздействия наркотических веществ – никотина, алкоголя и т.п., недостатка витаминов А и группы В, нарушение работы ЖКТ и т.д.

Негативные воздействия внешних факторов, таких как неправильный уход, средства для ухода, неподходящие данному типу волос, частая сушка и укладка волос феном, недостаток гигиены, жесткие шампуни и т.д. – все это ухудшает естественный баланс кожи головы.

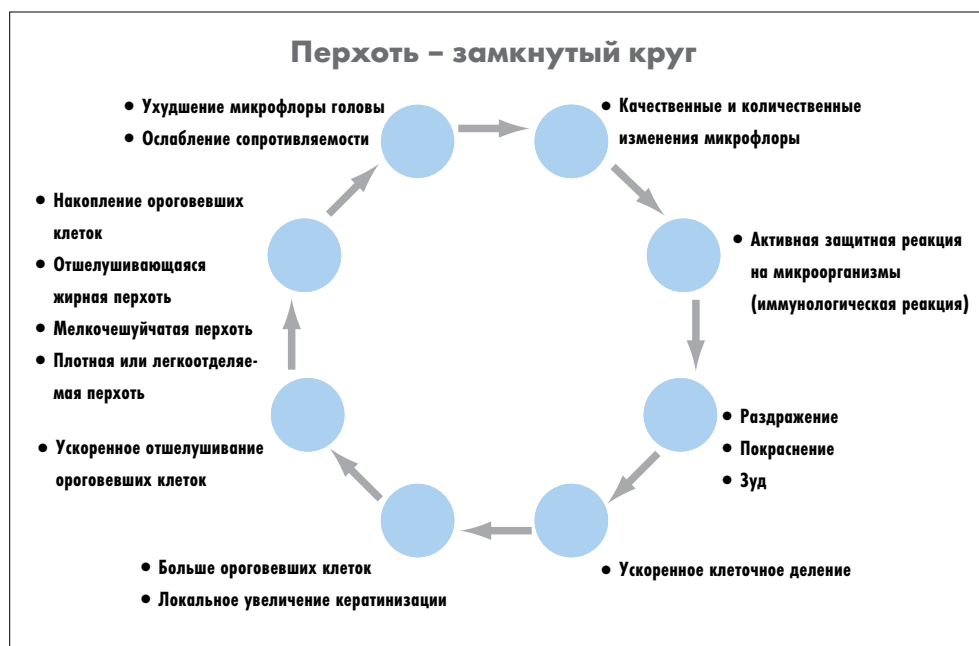

Сухая кожа головы и перхоть (simple pityriasis)

Диагноз и симптомы:

Тонкий слой перхоти серого или коричневатого цвета на сухой коже головы, преимущественно в лобной и теменной областях. Чаще всего свободно отслаивается, но иногда некоторые участки прилипают к коже головы. Функция сальных желез снижена, беспокоит зуд, постепенно волосы становятся сухими, ломкими и усиленно выпадают.

В тяжелых случаях толстый слой бело-серой перхоти, который с трудом отделяется только при мытье головы.

Причины:

Сухая кожа головы облегчает условия для распространения микроорганизмов, вызывающих перхоть из-за нарушения структуры ее гидролипидного барьера. Сухость кожи головы также может быть причиной повышенного шелушения кожи.

Стресс, болезни или электростатическое напряжение кожи головы и волос тоже могут вызвать перхоть.

Симптомами будут являться хлопьевидная перхоть и тонкая мелкочешуйчатая перхоть, часто в сочетании с разлетающимися, электростатически заряженными волосами.

Проблема – перхоть

Жирная кожа головы и перхоть (steatoide pityriasis)

Диагноз и симптомы:

Большие жирные хлопья перхоти, трудноотделимые от кожи головы, формируют жирный слой. Они являются частым спутником себореи.

Чаще всего хлопья имеют желтоватую окраску, отделяются от кожи при помощи механического воздействия – расчесывания щеткой, чесания, соскребания, от которого иногда остаются маленькие ранки.

Причины:

Жирная кожа головы способствует размножению микроорганизмов из-за количественных и качественных изменений гидролипидного барьера.

Это оптимальная среда для размножения *Pityrosporum ovale*.

Плотные слои перхоти возникают также в случае интоксикации кожи головы. Симптомами являются раздраженные участки кожи головы с желтоватыми хлопьями.

Жирная перхоть возникает на коже головы с недостаточным кровообращением.

Рекомендации по правильному уходу

LA BIOSTHETIQUE Methode Pellicules предлагает индивидуальный подход к лечению перхоти, цель которого - препятствовать распространению и размножению микроорганизмов. Естественные защитные механизмы восстанавливаются, улучшается качество и количество гидролипидного защитного барьера.

Перхоть на сухой коже головы

- Gel Epicelan Clarifiant
- Shampooing Epicelan Purifiant
- Lotion Epicelan Equilibrant

Перхоть на жирной коже головы

- Gel Epicelan Clarifiant
- Shampooing Epicelan Purifiant
- Lotion Epicelan Preventif

Как Биостетист, Вы должны дать клиенту рекомендации и назвать преимущества использования того или иного метода, соответствующего состоянию его кожи головы:

а) Стресс, напряжение и хлопьевидная перхоть

Приоритет = METHODE PELLICULES, но в сочетании с расслабляющими, устраняющими напряжение Visarôme, например, Visarôme Dynamique E для профессионального или домашнего использования.

б) Интоксикация кожи головы

Приоритет = METHODE PELLICULES, но в сочетании с повышающими кровообращение Visarôme, например, Visarôme Dynamique R – для использования в салоне, Visarôme Dynamique B – для кожи головы с нормальной секрецией. Для очень жирной кожи головы не рекомендуется с самого начала применять стимулирующие средства, и только в дальнейшем можно включить в уход улучшающий кровообращение Visarome.

В любом случае, нужно сначала ограничить размножение микроорганизмов, вызывающих перхоть. В то же время, необходимо нормализовать естественный баланс микрофлоры кожи головы, устраняя благоприятную среду для *Pityrosporum ovale*.

На что воздействуют средства LA BIOSTHETIQUE против перхоти

Все средства, первоначально предназначенные для улучшения состояния кожи головы, регулирования активности сальных желез, способствующие усилению кровообращения и обмена веществ, воздействующие на корни волос, способны быстро улучшить качество волос в целом.

Продолжительность применения того или иного продукта важна для получения оптимальных результатов. Позитивные изменения в коже головы можно почувствовать мгновенно или уже через короткое время, а общее улучшение состояния волос проявится в их последующем росте.

Но для кардинального решения проблемы продукты следует применять в течение нескольких недель (в некоторых случаях нескольких месяцев) и в салоне, и дома, по необходимости. Чем более регулярным будет применение, тем заметнее результат.

Как Биостетист, Вы должны рекомендовать клиенту избегать слишком больших перерывов между применением продуктов (средняя частота применений – 1-2 раза в неделю).



Изменение микрофлоры верхнего ороговеющего слоя

Кожа головы

Эффективны

- SHAMPOOING EPICELAN PURIFIANT
- LOTION EPICELAN PREVENTIF
- LOTION EPICELAN EQUILIBRANT
- GEL EPICELAN CLARIFIANT

LA BIOSTHETIQUE Complexe Pellicules

Комплекс активных компонентов, разработанный Лабораторией Biosthétique, на долгое время улучшает состояние кожи головы. Он нормализует микрофлору кожи головы и уменьшает видимую перхоть до 50% после нескольких применений.



До

Заметная невооруженным взглядом перхоть. При приближении изображения можно увидеть большое количество вызывающего перхоть дрожжевого грибка *Pityrosporum ovale*, показанного серым цветом.

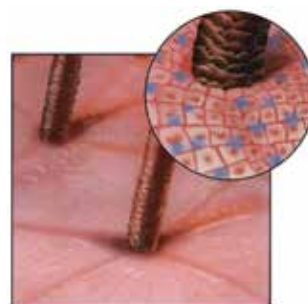

После

Ощутимое сокращение количества *Pityrosporum ovale* и удаление перхоти с кожи головы. При регулярном использовании средств дрожжевой грибок, вызывающий перхоть, не может активно размножаться, и состояние кожи нормализуется.

Обзор продуктов

		Для домашнего ухода Розничный продукт	Для салонного ухода Профессиональный продукт
SHAMPOOING EPICELAN PURIFIANT	Активный шампунь против перхоти	Флакон 250 мл	Флакон 1000 мл *
GEL EPICELAN CLARIFIANT	Средство для отделения перхоти. Способствует отслаиванию перхоти, замедляет повторное появление перхоти.	—	30 тюбиков по 20 мл
LOTION EPICELAN EQUILIBRANT	Гидролипидный лосьон против сухой перхоти	Флакон 100 мл	—
LOTION EPICELAN PREVENTIF	Лосьон против жирной перхоти. Устраняет микроорганизмы, вызывающие перхоть.	Флакон 100 мл	—

ДРУГИЕ РЕКОМЕНДОВАННЫЕ ПРОДУКТЫ:

GENESICAP PLUS	Масло для улучшения функционирования кожи головы. Устраняет ощущение стянутости и способствует регенерации.
MANUBIOS	Защитный крем для кожи во время химической завивки или окраски волос

* Концентрат:
Разводится водой в соотношении 1:4.
(200 мл концентрата + 800 мл воды дает 1 л готового к использованию шампуня)

METHODE **PELLICULES**

SHAMPOOING EPICELAN PURIFIANT



Активный шампунь против перхоти

Особенно мягко очищает и удаляет перхоть с кожи головы.

Нормализует микрофлору и уменьшает количество микроорганизмов, вызывающих перхоть.

▶ Диагноз

Сухая перхоть: тонкий слой серой или коричневатой легко отделяемой перхоти, на отдельных участках головы – толстый слой перхоти.

Тяжелый случай: беловато-серый слой перхоти, отделяющийся только при мытье волос.

Легко отделяемая хлопьевидная перхоть: мелкие хлопья, иногда появляющиеся на коже головы, но чаще всего – у корней. Мелкочешуйчатая перхоть.

Жирная перхоть: симптом себореи. Большие жирные хлопья перхоти, трудно отделяемые от кожи головы, формируют жирный слой. Чаще всего хлопья имеют желтоватую окраску, отделяются от кожи при помощи механического воздействия – расчесывания щеткой, чесания, соскребания, из-за чего иногда остаются маленькие ранки.

Перхоть при интоксикации кожи головы с плохим кровообращением: желтоватые слои перхоти, состоящие из жирных или сухих хлопьев. Кожа головы выглядит нездоровой и грубой.

▶ Причины

- Измененная микрофлора кожи головы: слишком жирная, слишком сухая
- Расстройства иммунной системы организма и кожи
- Стресс, нервное напряжение и т.п.
- Интоксикация, нарушение обмена веществ

В любом случае ослабление естественной защиты кожи приводит к созданию условий для размножения микроорганизмов, вызывающих перхоть.

▶ Активные компоненты

- Конденсат жирных кислот глюкозы
- Лаурилэтерсульфат натрия
- Конденсат жирных кислот кокосового масла и аминокислот протеинов пшеницы
- Комплекс Pellicules
- Пантенол
- Бисаболол
- Аллантоин
- Экстракт морских водорослей
- Масло чайного дерева

Тип продукта: шампунь

▶ Действие

- Особенно мягко очищает
- Избавляет кожу головы от перхоти
- Нормализует микрофлору кожи головы
- Уменьшает количество дрожжевых грибков, вызывающих перхоть
- Активно противостоит повторному возникновению перхоти
- Устраняет раздражение и покраснение на коже головы
- Обладает антисептическим действием
- Эффективно устраняет зуд
- Укрепляет кожу головы и волосы

▶ Результат

- Перхоть с кожи головы устраняется, предотвращается ее повторное появление
- Уменьшается количество микроорганизмов, вызывающих перхоть
- Нормализуется микрофлора кожи головы, улучшаются естественные защитные функции кожи
- Снимается раздражение, покраснение и зуд
- Волосы укрепляются

▶ Применение

Смочите водой кожу головы и волосы.

На всю поверхность кожи головы нанесите 10-15 мл шампуня по линии проборов. Легко помассируйте голову. Вспеньте шампунь с небольшим количеством воды и затем тщательно смойте водой.

При необходимости повторите процедуру.

METHODE **PELLICULES**

GEL EPICELAN CLARIFIANT



Средство для отделения перхоти

Мгновенно отделяет перхоть и ее толстые слои от кожи головы.

Замедляет повторное образование перхоти.

Предназначен для профессионального использования.

▶ Диагноз

- Перхоть
- Толстые неотшелушивающиеся слои перхоти (жирная или сухая перхоть)

▶ Причины

- Ускоренное деление клеток как следствие изменений микрофлоры кожи с нарушенным механизмом отшелушивания

▶ Активные компоненты

- Полисахариды
- Комплекс Pellicules
- Лимонная мята
- Экстракт солодки
- Производные целлюлозы на растительной основе

Тип продукта: гидрогель

▶ Действие

- Способствует отделению слоев перхоти от кожи головы
- Обладает антисептическим и противогрибковым действием
- Устраняет перхоть с кожи головы
- Эффективно снимает воспаление
- Успокаивает, смягчает и устраняет зуд
- Успокаивает раздраженную кожу и предотвращает повторное образование перхоти

▶ Результат

- Интенсивное воздействие
- Перхоть быстро удаляется с кожи головы
- Предотвращается повторное появление перхоти
- Снимается раздражение, кожа смягчается
- Устраняется зуд

Важно

Для пролонгирования эффекта дайте клиенту рекомендации по домашнему уходу со средствами METHODE PELLICULES: шампунь EPICELAN PURIFIANT, гидролипидный лосьон EPICELAN EQUILIBRANT или лосьон EPICELAN PREVENTIF.

▶ Применение

Перед мытьем головы:

Равномерно распределите содержимое тюбика по всей поверхности кожи головы по линии проборов и массируйте.

Оставьте на 15-20 минут.

Добавьте немного воды, вспеньте, нежно помассируйте голову и волосы

Хорошо промойте водой.

Затем вымойте голову активным шампунем EPICELAN PURIFIANT.

Оптимально использовать лосьон EPICELAN EQUILIBRANT или лосьон EPICELAN PREVENTIF как завершение ухода.

METHODE **PELLICULES**

LOTION EPICELAN EQUILIBRANT



Гидролипидный лосьон для сухой, чувствительной кожи головы с перхотью

Восстанавливает естественные защитные функции кожи головы, предохраняет ее от высыхания и нормализует микрофлору.

Устраняет перхоть на сухой коже, предотвращает ее повторное возникновение. Стимулирует деятельность сальных желез, устраняет раздражение и зуд.

▶ Диагноз

Сухая перхоть

Сухая кожа головы с тонким слоем серой или коричневатой перхоти.

Легко отделяемая перхоть, трудно отделяемая встречается редко или на отдельных участках кожи головы.

Тяжелый случай:

Беловато-серый слой перхоти, с трудом отделяющийся при мытье волос.



Перхоть на сухой коже головы
Фотография опубликована с разрешения
Клиники Дерматологии и Венерологии,
Университет г. Любек, Германия

▶ Причины

- Слишком сухая кожа головы с качественными и количественными изменениями гидролипидной пленки
- Пониженная сопротивляемость кожи головы воздействию микроорганизмов, вызывающих перхоть
- Активное размножение микроорганизмов на коже головы
- Неправильный уход, высыхание кожи и другие факторы, нарушающие баланс кожи головы

▶ Активные компоненты

- Гликозилцерамиды
- Пентиленгликоль
- Соединение натуральных жирных кислот и фосфолипидов
- Пантенол
- Аллантоин
- Бисаболол
- Экстракт корня солодки
- Комплекс Pellicules
- Фитокомплекс: бучу (эфирное масло), кора хны и венерин волос
- Эфирные масла горького апельсина, гаммелиса, бергамота без содержания бергапенов, мандарина, пальмарозы, жасмина, лаванды, тимьяна

Тип продукта: 2-фазный лосьон

▶ Действие

- Восстанавливает естественные защитные функции кожи головы
- Предотвращает дегидратацию кожи
- Нормализует микрофлору
- Устраняет микроорганизмы, вызывающие перхоть (дрожжевой грибок *Pityrosporum ovale*)
- Стимулирует работу сальных желез
- Снимает раздражение, покраснение и зуд
- Обладает приятным расслабляющим действием и активно препятствует возникновению перхоти

▶ Результат

- Эффективное устранение перхоти
- Улучшение естественной сопротивляемости кожи головы воздействию микроорганизмов, вызывающих перхоть
- Нормализуется микрофлора кожи головы и гидролипидная пленка, предотвращается образование перхоти
- Устраняется ощущение стянутости кожи головы
- Уменьшается зуд, сопровождающий явление перхоти
- Стимулируется деятельность сальных желез

В салоне:

При появлении плохо отделяющихся слоев перхоти применяйте EPICELAN CLARIFIANT перед мытьем волос.

Для очищения кожи головы и волос применяйте активный шампунь EPICELAN PURIFIANT.

Рекомендации для домашнего ухода:

В случае образования плотных слоев перхоти, при толстой, огрубевшей коже головы используйте GENESICAP PLUS перед мытьем волос.

▶ Применение

- Используйте после мытья волос
- Встряхните перед употреблением
- Нанесите около 5 мл продукта по всей поверхности кожи головы по линии пробора
- Не смывайте

Для наилучшего результата:

Используйте после каждого мытья головы!

METHODE **PELLICULES**

LOTION EPICELAN PREVENTIF



Лосьон против перхоти для кожи головы с повышенной или нормальной секрецией сальных желез

Интенсивно борется с перхотью и улучшает естественную защиту кожи головы от микроорганизмов, вызывающих перхоть. Устраняет покраснение, раздражение, зуд и обладает успокаивающим эффектом.

▶ Диагноз

Жирная перхоть при повышенной или нормальной секреции сальных желез.

Симптомы: большие хлопья перхоти, прилипающие к коже головы и формирующие жирный слой. Часто имеют желтоватую окраску, при отделении механическим воздействием (расчесывании расческой, руками) оставляют покрасневшие, воспаленные следы.



Перхоть на жирной коже головы
Фотография опубликована с разрешения
Клиники Дерматологии и Венерологии,
Университет г. Любек, Германия

Местное образование перхоти, вызванное интоксикацией вследствие нарушения обмена веществ

Симптомы: жирная хлопьевидная перхоть на нездоровой коже головы с плохим кровообращением. Образование перхоти часто сопровождается зудом.

▶ Причины

- Нарушение естественной среды кожи головы
- Себорея
- Интоксикация, вызванная нарушением обмена веществ
- Сниженная сопротивляемость кожи головы при избыточном количестве микроорганизмов
- Неправильный уход, недостаток гигиены, использование средств, не предназначенных для ухода за кожей головы, которые на долгое время нарушают баланс и ослабляют естественную защиту

▶ Активные компоненты

- Ферулиновые кислоты
- Пантенол
- Экстракт корней солодки
- Комплекс Pellicules
- Масло чайного дерева
- Полисахариды из клеток дрожжей

Тип продукта: лосьон на водно-спиртовой основе

▶ Действие

- Интенсивно борется с микроорганизмами, вызывающими перхоть (дрожжевые грибки)
- Препятствует повторному появлению перхоти, улучшая естественную сопротивляемость кожи головы, нормализует ее микрофлору
- Усиливает естественную защиту кожи головы, снижая риск иммунологической реакции на нарушения микрофлоры
- Уменьшает зуд
- Обладает успокаивающим эффектом, устраняет раздражение кожи
- Имеет антисептическое действие

▶ Результат

- Эффективно устраняется перхоть
- Улучшается естественная сопротивляемость кожи головы воздействию микробов, вызывающих перхоть
- Устраняется раздражение кожи
- Нормализуется микрофлора кожи головы
- Антисептический эффект, уменьшение зуда
- Вы почувствуете приятную свежесть кожи головы

Используйте активный шампунь EPICELAN PURIFIANT для очищения кожи головы и волос.

Профессиональное использование:

При преобладании плотных слоев перхоти рекомендуем сначала использовать EPICELAN CLARIFIANT для их отшелушивания.

▶ Применение

После мытья волос нанесите около 5 мл лосьона на всю поверхность кожи головы по линии пробора.

Не смывайте.

Для наилучшего результата:

Используйте после каждого мытья головы!

METHODE **REGENERANTE**

КОМПЛЕКСНЫЙ МЕТОД УХОДА ПРОТИВ ВЫПАДЕНИЯ ВОЛОС

LA BIOSTHETIQUE®
PARIS

Проблема – нарушение роста и выпадение волос

Цикл волоса

Рост волос в норме – циклический и непрерывный процесс. Старые волосы выпадают и тут же заменяются новыми.



Фаза 1

Анаген – фаза активного роста

Во время фазы роста волосы растут благодаря активному делению матричных клеток луковицы. Клетки постепенно продвигаются к поверхности кожи, обеспечивая постоянный рост волоса.

В нормальных условиях более чем 80% всех волос на голове находятся в фазе роста.

Чем дольше продолжается эта фаза, тем длиннее становится волос. Каждый месяц он вырастает примерно на 1–1,5 см.

Для жителей центральной Европы, при условии нормальной кожи головы, фаза активного роста волос длится примерно 4–7 лет.

Фаза 2

Катаген – переходная фаза

Как только прекращается деление клеток волосяной луковицы, волос переходит в фазу катагена.

Этот период «спячки» длится всего 2–4 недели и является переходной фазой, во время которой рост волоса прекращается, при этом луковица постепенно отсоединяется от волосяного сосочка.

Фолликул высыхает и перемещается ближе к эпидермису. Поскольку волос теперь непрочен прикреплен к коже головы, он легко вычесывается.

Фаза 3

Телоген – фаза отдыха

Эта стадия длится примерно 3 месяца. Глубина фолликула сильно уменьшается. Луковица полностью освобождается от волосяного сосочка. Волос продолжает свое восхождение вверх, пока по прошествии трех месяцев не достигнет воронки фолликула, что приведет к его выпадению.

Параллельно внизу фолликула зарождается новая волосяная луковица, которая опускается навстречу нижележащему волосяному сосочку. Когда контакт между ними устанавливается, активизируются матричные клетки, они начинают делиться, и так начинается новый цикл.

Сменяющие друг друга зарождение и выпадение волоса – нормальное явление.

Учеными рассматривается процентное соотношение между количеством растущих волос, находящихся в фазе анагена, волос в переходной фазе и «спящих» волос.

Это соотношение называют еще А/Т соотношением. Оно определяет количество активно растущих волос по отношению к количеству выпадающих волос.

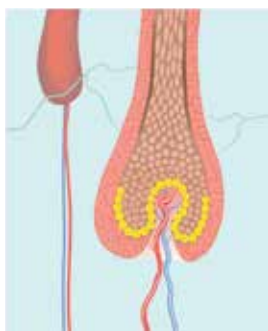

фаза анагена

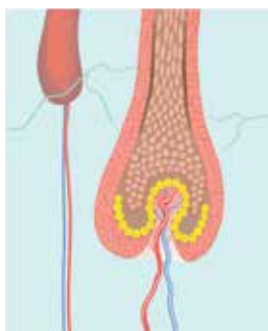

фаза катагена

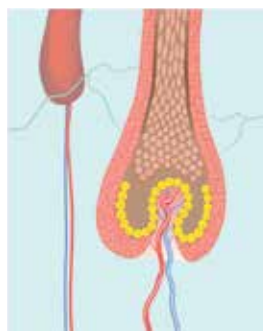

фаза телогена

Проблема — нарушение роста и выпадение волос

Если количество выпадающих волос увеличилось

Поскольку 80–90% волос на здоровой коже головы находятся в фазе анагена, выпадению в норме подвержено только 10–20% волос.

Если за день выпадает более 50–70 волос, и это происходит в течение нескольких недель, соотношение А/Т, скорее всего, нарушено. Слишком много волос находится в переходной или пассивной фазе. В этом случае можно говорить о проблеме выпадения волос.

За время жизни человека волосяные фолликулы производят генетически заданное и индивидуально определенное количество волос.

Если волосы обновляются раньше времени, то есть соотношение активно растущих волос к волосам в телогене нарушено, резервы расходуются раньше времени, что может привести к облысению.

Нарушения роста волос обычно вызваны функциональными изменениями или дефектами кожи головы.

Медицинский термин, обозначающий видимое выпадение волос — алопеция.

Существует 2 типа алопеции (облысения):

1. Алопеция, вызванная повреждением кожи, то есть из-за ран, ожогов, инфекции или воспаления, вследствие которых были уничтожены волосяные фолликулы и корни волос. Такое выпадение волос необратимо.
2. Алопеция, вызванная функциональными изменениями, повлиявшими на волосяные фолликулы.

Причины выпадения и ухудшения качества волос

Функциональные расстройства волосяных фолликулов могут иметь множество причин:

- Выпадение волос, имеющее андрогенную природу
 - наследственные факторы
 - мужские гормоны
- Частичное выпадение волос
 - иммунное заболевание корней волос
- Временное очаговое выпадение волос или диффузное выпадение, охватывающее всю кожу головы
 - общие или хронические заболевания
 - функциональные расстройства отдельных желез, например, щитовидной железы

— дефицит питательных веществ, например, недостаток железа, витаминов, микроэлементов, также радикальные диеты, неправильное питание или побочные эффекты приема лекарственных препаратов, разжижающих кровь.

— стресс в личной или профессиональной сферах, общая психологическая или физическая ослабленность, например, в послеоперационный период.

В каждом из этих случаев фаза роста волос укорачивается, а качество волос ухудшается.

Вследствие функциональных расстройств кожи головы все больше волос поражается и нарушается их нормальный рост.

Ухудшение качества волос и все виды выпадения, кроме обусловленных болезнью организма, можно устранить с помощью METHODE REGENERANTE.

Проблема — нарушение роста и выпадение волос

Первые признаки и симптомы нарушений роста волос

Иногда не сразу понятно, что происходит преждевременная смена волос, поскольку выпавший волос немедленно заменяется новым.

Так же, как и причины, последствия этого могут быть различными:

Типичные признаки:

- волосы становятся тоньше
- волосы становятся ломкими
- замедленный рост
- волосы плохо держат прическу
- теряется устойчивость к внешним воздействиям

Явные признаки:

- заметное ухудшение качества волос
- слишком много волос остается на расческе
- наследственные факторы, наблюдавшиеся у старших членов семьи, — отца, деда, страдавших от андрогенетического выпадения волос. Выпадение волос особенно заметно в области около лба и на макушке.

Удачное решение проблемы выпадения волос

Хороший рост волос нельзя воспринимать как данность! Для здорового роста и отличного качества волосу необходимы микро- и макроэлементы, витамины и аминокислоты. Кроме того, волосяной фолликул должен получать и усваивать максимальное количество питательных веществ, поступающих с кровотоком.

Для поддержания нормального жизненного цикла волос необходимы хорошо отлаженные внутренние часы, которые дают циклу импульсы и регулируют его работу.

METHODE REGENERANTE

Линия предлагает все необходимое для роста волос, создавая для этого оптимальные условия и обеспечивая полноценное питание корней*.

- увеличивает скорость роста волос
- повышает уровень жизненной активности клеточного матрикса
- положительно влияет на фазу активного роста волос
- повышает усвоение необходимых питательных веществ корнями волос
- противостоит внутренним и внешним факторам, приводящим к выпадению волос
- снабжает волосы питательными веществами

* Не является лекарственным средством — не назначается в случае выпадения волос, обусловленного болезнью.

Продукты LA BIOSTHETIQUE против нарушения роста и выпадения волос и область их действия

Средства для кожи головы необходимо применять в течение нескольких недель, а в случае потери волос – нескольких месяцев, как в салоне, так и дома. Чем более последовательным будет применение, тем лучше результат.

В случаях выпадения волос особенно важен комплексный уход со средствами METHODE REGENERANTE:

- BIO-FANELAN SHAMPOOING деликатно очищает
- VISAROME DYNAMIQUE R стимулирует обмен веществ
- BIO-FANELAN REGENERANT PREMIUM и FANELAN SYNERGIE увеличивают скорость роста клеток и их жизненную активность, улучшают питание корней и удлиняют фазу активного роста волос.

Кожа головы /эпидермис и волосы

Эффективен
■ SHAMPOOING
■ BIO-FANELAN

Корни волос и волосы

Эффективен
■ ERGINES PLUS VITAL



Кровеносные сосуды и обмен веществ

Эффективен
■ VISAROME DYNAMIQUE R

Корни волос

Эффективны
■ BIO-FANELAN REGENERANT
PREMIUM
■ ERGINES REGENERANTES
■ FANELAN SYNERGIE

LA BIOSTHETIQUE Complexe Regenerant

Комплекс активных веществ, созданный LA BIOSTHETIQUE, обеспечивает долговременное улучшение соотношения фаз анаген/телоген в пользу активно растущих волос.

Чем дольше волосы находятся в фазе активного роста, тем меньше они подвержены преждевременному выпадению.

Научно зафиксированный и доказанный результат:

Отчетливо заметно увеличение количества волос и их толщины, удлиняется фаза активного роста волос.

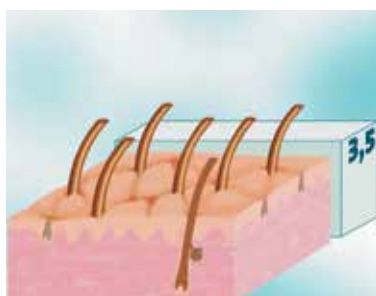

До:

Перед применением LA BIOSTHETIQUE Complexe Regenerant соотношение А/Т составляло 3,5:1. Это означает, что на каждый волос в фазе телогена (готового выпаста) приходилось 3,5 волос в фазе анагена (активно растущих волос).

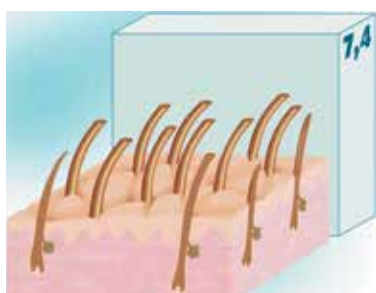

После:

После применения Complexe Regenerant раз в два дня в течение 4 месяцев соотношение А/Т увеличилось до 7,4 :1. Это означает, что на каждый волос в фазе телогена приходилось 7,4 волос в фазе анагена.

*Источник: Laboratoires Serobiologiques, F-54425 Pulnoy

На кожу головы раз в два дня на протяжении 4 месяцев наносился лосьон, содержащий такое же количество активного комплекса, как и Bio-Fanelan Regenerant Plus/Premium. Замеры производились трихограммой на трех различных участках кожи головы.

Обзор продуктов

		Для домашнего ухода Розничный продукт	Для салонного ухода Профессиональный продукт
SHAMPOOING BIO-FANELAN	Мягкое очищение кожи головы и волос. Оптимально подготавливает кожу головы к последующему лечению, направленному на улучшение роста волос.	Флакон 250 мл	Флакон 1000 мл
BIO-FANELAN REGENERANT PREMIUM	Интенсивный уход против выпадения волос. Успешно решает проблему андрогенетической, временной и диффузной алопеции. С дополнительным anti-age эффектом. Оптимизирует рост и качество волос.	10 ампул	50 ампул
BIO-FANELAN REGENERANT PLUS	Интенсивный курс ампул против выпадения волос. Уменьшает андрогенетическое и временное выпадение волос. Увеличивает уровень жизненной активности клеточного матрикса и количество питательных веществ, поступающих к корням волос. Дополнительный anti-age эффект дольше сохраняет волосы в фазе активного роста.	10 ампул	50 ампул
ERGINES PLUS VITAL	Курс ампул для питания корней волос микроэлементами, минералами и витаминами. Волосы легче укладываются.	10 ампул	50 ампул
ERGINES REGENERANTES	Курс ампул для питания корней волос необходимыми питательными веществами, улучшает качество волос.	10 ампул	50 ампул
VISAROME DYNAMIQUE R	Готовый к использованию аромакомплекс. Стимулирует кожу головы, улучшает обмен веществ и рост волос.	Флакон с пипеткой 30 мл	Флакон с пипеткой 30 мл
BIO-FANELAN SYNERGIE	Комплексная биодобавка для стимулирования роста волос, которая восполняет недостаток питательных веществ в корнях волос. Усиливает эффективность средств против выпадения волос.	60 капсул	—

METHODE **REGENERANTE**

SHAMPOOING BIO-FANELAN



Активный шампунь для волос с нарушением роста и проблемой выпадения

Для мягкого, бережного очищения кожи головы и волос.

Оптимально подготавливает кожу головы к последующему лечению выпадения и нарушения роста волос.

▶ Диагноз

- Плохое функционирование кожи головы
- Нарушение роста волос
- Ухудшение качества волос
- Выпадение волос

▶ Причины

- Функциональные нарушения, влияющие на волосные фолликулы
- Наследственные факторы
- Стрессовые факторы
- Недостаток необходимых питательных веществ (витаминов, минералов, микроэлементов)

▶ Активные компоненты

- Лаурилэтерсульфат натрия
- Конденсат жирных кислот кокоса с аминокислотами овса
- Пептиды пшеницы
- Сложный эфир молочной кислоты
- Ментол

Тип продукта: шампунь

▶ Действие

Особенно мягко и бережно очищает кожу головы с помощью липоаминокислот на растительной основе:

- комплекс жирных кислот/протеинов укрепляет естественный гидролипидный барьер кожи головы, повышая устойчивость волос к внешним воздействиям и придавая им блеск
- оптимально подготавливает кожу головы к последующему эффективному лечению
- эссенция ментолового масла стимулирует и освежает кожу головы

▶ Результат

- Стимулируется кожа головы
- Улучшается и нормализуется микрофлора кожи головы
- Шампунь мягко и нежно очищает кожу головы и волосы
- Кожа головы оптимально подготавливается к последующему лечению выпадения и нарушения роста волос
- Эффективность последующего лечения, улучшающего рост и качество волос, значительно повышается
- Липоаминокислоты, активно действуя на волосы, улучшают их качество
- Подходит для ежедневного применения

▶ Применение

1. Расчешите волосы и смочите их теплой водой.
2. Нанесите 7-10 мл продукта на кожу головы по линии пробора.
3. Массажными движениями распределите шампунь по коже и всей длине волос.
4. Вспеньте шампунь, добавив немного воды, затем тщательно смойте.

При необходимости повторите процедуру.

METHODE **REGENERANTE**

BIO-FANELAN REGENERANT PREMIUM



Интенсивный курс против выпадения волос с регенерирующим действием

Два активных ингредиента успешно справляются с андрогенетическим, гормонально обусловленным и диффузным выпадением волос.

Активно борется с преждевременной смертью клеток, вызванной атакой свободных радикалов. Улучшает прикрепление клеток волосяного фолликула и замедляет его старение.

Повышает густоту волос, оптимизирует их рост и качество.

LA BIOSTHETIQUE®
PARIS

▶ Диагноз

- Генетически обусловленное выпадение волос
- Диффузное выпадение волос
- Временное выпадение волос

▶ Причины

- Генетически обусловленная чувствительность эпителия волосяного фолликула к мужским гормонам и отвердение соединительной ткани волосяного фолликула
- Нарушение кровообращения и функциональные изменения кожи головы
- Биологическое старение волосяного фолликула
- Недостаток питательных веществ (железа, микроэлементов и т.п.)
- Неправильное питание, радикальные диеты
- Побочное действие лекарственных препаратов, разжижающих кровь
- Функциональные нарушения отдельных желез, например, щитовидной железы
- Факторы стресса, общий психический и физиологический стресс в личной или профессиональной сферах, в послеоперационный период

▶ Активные компоненты

- Комплекс Regenerant
- Быстро проникающий липопептид (CLA глутатион)
- Комбинация активных веществ (связанный биотином пептид, флавоноиды цитрусовых, экстракт листьев оливы)
- DNA соль натрият
- Пантотенат кальция
- Биотин
- Ниацинамид
- Экстракт дрожжей (богат витамином В и микроэлементами)
- Пептиды соевых бобов
- Глюконат цинка
- Экстракт корня женьшеня
- Экстракт корня лопуха
- Аминокислоты

Тип продукта:

лосьон на водной-белковой основе

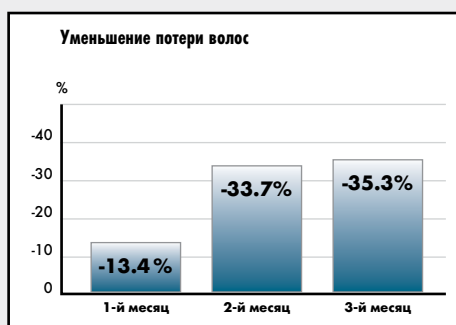

* Источник: клиническое исследование, проведенное Институтом ISPE Institute в Милане на испытуемых с андрогенетическим и диффузным выпадением волос с использованием комбинации активных ингредиентов, которая используется в BIO-FANELAN REGENERANT PREMIUM.

▶ Действие

- Комплекс Regenerant препятствует синтезу дигидротестостерона, таким образом, продлевая фазу активного роста волос
- Связанные биотином пептиды стимулируют обмен веществ
- Флавоноиды цитрусовых улучшают микроциркуляцию и борются с диффузным выпадением волос
- Экстракт листьев оливы подавляет активность фермента 5-альфа-редуктазы
- Активные гидролизованные протеины, витамины, пептиды и микроэлементы обеспечивают питание корней волос
- Биостимуляторы усиливают биосинтез клеточного матрикса
- Витамины группы В укрепляют папиллу волоса, волосы становятся гуще, улучшается их рост и качество

▶ Результат

- Комплекс инновационных активных ингредиентов укрепляет волосяные фолликулы (+146%). Кроме того, повышается уровень жизненной активности клеток волосяного фолликула, активизируются механизмы защиты и регенерации (повышение до 189%), что приводит к замедлению старения фолликула (anti-age действие).
- BIO-FANELAN REGENERANT PREMIUM борется со свободными радикалами, которые могут вызывать преждевременную смерть клеток волосяного фолликула
- Рост волос повышается на 121%
- Научно доказано: потеря волос уменьшается более чем на 33% за два месяца
- Уменьшает временное, диффузное и андрогенетическое выпадение волос
- Повышается уровень жизненной активности клеток, формирующих волосы, улучшается рост волос, их качество, устойчивость к внешним воздействиям и объем
- Предпочтительно сочетать с BIO-FANELAN SYNERGIE – пищевой добавкой для предотвращения выпадения волос.

▶ Применение

Интенсивный уход против выпадения волос:

Для идеальных результатов применяйте по одной ампуле раз в два дня (минимальный курс – 4 месяца).

Профилактика наследственного, гормонально обусловленного выпадения волос, наблюдавшегося у старших членов семьи – у отца, деда: 1-2 ампулы в неделю в течение 6 недель.

Для поддержки и стимулирования роста волос: проводить курс BIO-FANELAN REGENERANT PREMIUM 1-2 раза в год.

Применять 10 ампул в течение 6 недель.

Перед нанесением BIO-FANELAN REGENERANT PREMIUM очищайте кожу головы и волосы с помощью BIO-FANELAN Shampoo или другого шампуня LA BIOTHETIQUE, подходящего по состоянию кожи головы.

Нанесите содержимое ампулы BIO-FANELAN REGENERANT на кожу головы по проборам, вмассируйте в кожу легкими движениями кончиков пальцев, оставьте для впитывания на 10 минут.

METHODE **REGENERANTE**

BIO-FANELAN REGENERANT PLUS



Курс ампул против выпадения волос с anti-age действием

Сокращает выпадение волос по наследственным факторам, а также временное и диффузное выпадение волос.

Стимулирует обмен веществ кожи головы.

Укрепляет волосяной фолликул и замедляет процессы старения.

Повышает толщину волос, улучшает их рост и качество.

LA BIOSTHETIQUE®
PARIS

▶ Диагноз

- Генетически обусловленное выпадение волос
- Диффузное выпадение волос
- Временное выпадение волос

▶ Причины

- Генетически обусловленная чувствительность эпителия волосяного фолликула к мужским гормонам и отвердение соединительной ткани волосяного фолликула
- Нарушение кровообращения и функциональные изменения кожи головы
- Биологическое старение волосяного фолликула
- Недостаток питательных веществ (железа, микроэлементов и т.п.)
- Неправильное питание, радикальные диеты
- Побочное действие лекарственных препаратов, разжижающих кровь
- Функциональные нарушения отдельных желез, например, щитовидной железы
- Факторы стресса, общий психический и физиологический стресс в личной или профессиональной сферах, в послеоперационный период

▶ Активные компоненты

- Инновационный комплекс активных веществ (связанные биотином пептиды, флавоноиды цитрусовых и экстракт оливы)
- Комплекс Regenerant
- Пантотенат кальция
- Биотин
- Ниацинамид
- Экстракт дрожжей (богат витамином В и микроэлементами)
- Пептиды сои
- Глюконат цинка
- Экстракт корня женьшеня
- Экстракт корня лопуха
- Аминокислоты

Тип продукта:
лосьон на водной основе

Рост волос за 2 недели

Основной активный ингредиент BIO-FANELAN REGENERANT PLUS по сравнению с лидирующим на рынке препаратом, продаваемым по рецепту, показал следующие результаты:

тест* на культурах фолликулов

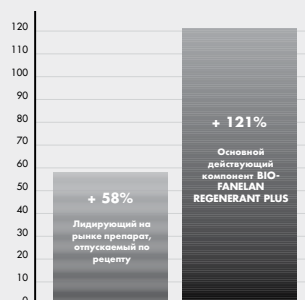

* Эти данные – результат обширных исследований in vitro, проведенных SEDERMA S.A.S. на комбинации активных ингредиентов, которая применяется в BIO-FANELAN REGENERANT PLUS. Кроме этого, проводилось 4-месячное клиническое исследование на испытуемых, страдающих от андрогенетического выпадения волос.

▶ Действие

- Комплекс Regenerant препятствует синтезу дигидротестостерона, таким образом, продлевая фазу активного роста волос
- Связанные биотином пептиды стимулируют обмен веществ
- Флавоноиды цитрусовых улучшают микроциркуляцию и борются с диффузным выпадением волос
- Экстракт оливы подавляет активность фермента 5-альфа-редуктазы
- Активные гидролизованные протеины, витамины, пептиды и микроэлементы обеспечивают питание корней волос и способствуют увеличению густоты волос
- Биостимуляторы усиливают биосинтез и метаболизм клеточного матрикса
- Витамины группы В укрепляют папиллу волоса, волосы становятся гуще, улучшается их рост и качество

▶ Результат

- Инновационный комплекс активных веществ заботится об укреплении в коже клеток волосяного фолликула (+146%*). Кроме того, повышается уровень жизненной активности клеток волосяного фолликула, активизируются механизмы защиты и регенерации (повышение до 189%), что приводит к замедлению старения фолликула (anti-age действие). Улучшается состояние волос во всех стадиях цикла.
- Рост волос повышается на 121%
- Сокращается выпадение волос по всем причинам
- Повышается уровень жизненной активности клеток, формирующих волосы, улучшается рост волос, их качество, устойчивость к внешним воздействиям и объем
- Предпочтительно сочетать с BIO-FANELAN SYNERGIE – биодобавкой для предотвращения выпадения волос.

▶ Применение

Интенсивный уход против выпадения волос:

Для идеальных результатов применяйте по одной ампуле раз в два дня (минимальный курс – 4 месяца).

Профилактика наследственного, гормонально обусловленного выпадения волос, наблюдавшегося у старших членов семьи – у отца, деда: 1-2 ампулы в неделю в течение 6 недель.

Для поддержки и стимулирования роста волос: проводить курс BIO-FANELAN REGENERANT 1-2 раза в год.

Применять 10 ампул в течение 6 недель.

Перед нанесением BIO-FANELAN REGENERANT очищайте кожу головы и волосы с помощью BIO-FANELAN Shampoo или другого шампуня LA BIOTHETIQUE, подходящего по состоянию кожи головы.

Нанесите содержимое ампулы BIO-FANELAN REGENERANT на кожу головы по проборам, вмассируйте в кожу легкими движениями кончиков пальцев.

METHODE **REGENERANTE**

ERGINES PLUS VITAL



Курс ампул для корней волос с микроэлементами, витаминами и минералами

Ощутимо и заметно улучшает качество волос, утративших эластичность, со сниженной сопротивляемостью внешним факторам и плохо поддающихся укладке. Восстанавливает волосы, истонченные из-за недостатка микроэлементов, витаминов и минералов.

▶ Диагноз

Нарушения в коже головы могут сопровождаться следующими симптомами:

- Уменьшение эластичности в сочетании с тонкостью или ломкостью волос
- Сниженная устойчивость волос к внешним воздействиям, непослушные волосы
- Волосы плохо держат форму прически
- Мягкие тонкие волосы

▶ Причины

- Недостаток необходимых питательных веществ или функциональные расстройства кожи головы, нарушающие доступ микроэлементов и витаминов к корням волос
- Питание корней волос ухудшено из-за проблем со здоровьем или диеты

▶ Активные компоненты

- Пептиды сои
- Глюконат цинка
- Глюконат меди
- Экстракт дрожжей
- Органические сульфоновые кислоты
- Мукополисахариды

Тип продукта: лосьон на водной основе

▶ Действие

- Обеспечивает питание кожи головы и волос необходимыми микроэлементами, витаминами и минералами
- Ощутимо и заметно улучшает качество волос
- Делает волосы более эластичными, послушными, увеличивает их устойчивость к внешним воздействиям и повышает блеск
- Благоприятно влияет на структуру волос



Микрофотография ломкого волоса

▶ Результат

- Сбалансированное питание корней волос микроэлементами, витаминами и минералами необходимо для нормального роста волос
- Волосы становятся более устойчивыми к внешним факторам, упругими и сильными
- Ощутимый и видимый эффект от регулярного применения
- Волосы становятся послушными
- Оптимальное питание корней способствует росту волос и улучшает их качество

▶ Применение

После мытья волос:

- Наносите 2/3 ампулы 1-2 раза в неделю на кожу головы по линии пробора, обрабатывая массажными движениями всю поверхность кожи головы
- Равномерно распределите 1/3 ампулы по волосам и мягко вмассируйте, затем используйте специальные средства для укладки от LA BIOSTHETIQUE

METHODE **REGENERANTE**

ERGINES REGENERANTES



Курс ампул для улучшения роста волос и повышения их качества

Улучшает питание корней волос, стимулирует усвоение питательных веществ.

Создает оптимальные условия для роста волос и повышает их качество.

▶ Диагноз

- Ухудшение качества волос
- Замедленный рост волос

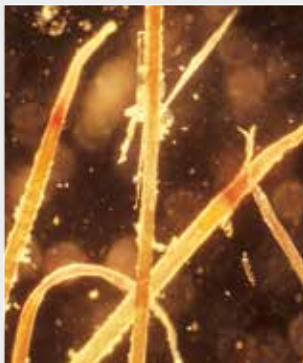

Поляризованная микрофотография волоса, получающего недостаточное питание

▶ Причины

- Недостаток питания волос из-за плохого усвоения питательных веществ
- Неправильное питание, например, диеты, нарушения обмена веществ в коже головы

▶ Активные компоненты

- Пептиды сои
- Экстракт каштана
- Экстракт крапивы
- Экстракт хвоща
- Витамин E
- Пантотенат кальция
- Инозит
- Линолевая кислота
- Витамин A пальмитат
- Биотин
- Аминокислоты (цистеин, метионин, триптофан)

Тип продукта: лосьон на водной основе

▶ Действие

- Растительные экстракты и биологически активные протеины стимулируют питание корней волос и оказывают успокаивающее действие на кожу головы
- Улучшает усвоение питательных веществ
- Корни волос получают необходимые питательные вещества
- Улучшает качество и рост волос

▶ Результат

- Улучшается питание корней волос
- Улучшается усвоение питательных веществ
- Корни волос получают необходимые питательные вещества
- Значительно улучшается качество волос и стимулируется их рост
- На долгое время повышается сопротивляемость волос внешним воздействиям
- Компенсируются последствия внешних и внутренних негативных влияний, которые могут привести к выпадению волос

▶ Применение

Интенсивный уход в случае ухудшения состояния волос:

Нанесите содержимое одной ампулы на кожу головы по линии пробора, легко вмассируйте. Курс 1-2 раза в неделю 2-4 месяца.

Профилактическое укрепление волос, способствующее их росту:

Курс ухода = 1-2 раза в год

Используйте 10 ампул в течение 6 недель.

Перед применением рекомендуется мыть голову SHAMPOOING BIO-FANELAN

METHODE **REGENERANTE**

VISAROME DYNAMIQUE R



Готовый к использованию аромакомплекс для стимулирования кожи головы

Стимулирует кровообращение и обмен веществ в коже головы.

Улучшает питание корней волос.

Создает оптимальные условия для роста волос.

LA BIOSTHETIQUE®
PARIS

▶ Диагноз

- Выпадение волос
- Нарушение роста волос
- Ухудшение качества волос

▶ Причины

- Замедленный обмен веществ в коже головы

▶ Активные компоненты

- Эфирные масла
 - розмарина
 - шалфея
 - герани
 - лаванды
 - тимьяна
- Летучие соединения силиконового масла

Тип продукта: аромакомплекс

▶ Действие

- Стимулирует функционирование кожи головы
- Нормализует обмен веществ в коже
- Улучшает кровообращение
- Поддерживает рост волос
- Устраняет недостаток питательных веществ в коже головы
- Оптимизирует работу кожи головы
- Обеспечивает ароматерапевтическую стимуляцию всего организма через органы обоняния

▶ Результат

- Активный комплекс эфирных масел стимулирует кожу головы
- Обеспечивается нормальное функционирование кожи головы
- Улучшается обмен веществ
- Продукт особенно эффективен при нарушениях роста волос и выпадении волос
- Синергетическая комбинация эфирных масел интенсивно восстанавливает кожу головы, дополнительно стимулируя весь организм через органы обоняния

▶ Применение

Точечно наносите содержимое 1-1,5 пипетки (примерно 1 мл) на кожу головы несколько раз в неделю

Помассируйте кожу головы кончиками пальцев

METHODE **REGENERANTE** FANELAN **SYNERGIE**

КОМПЛЕКСНАЯ БИОДОБАВКА ДЛЯ СТИМУЛЯЦИИ РОСТА
И ПРЕДОТВРАЩЕНИЯ ВЫПАДЕНИЯ ВОЛОС

LA BIOSTHETIQUE®
PARIS

FANELAN SYNERGIE

Что представляют собой пищевые добавки?

Пищевые добавки – это продукты с высокой концентрацией витаминов, минеральных веществ и микроэлементов в форме таблеток или капсул.

Задача пищевых добавок

Человеческий организм нуждается в определенном количестве витаминов, минеральных веществ, микроэлементов, жирных кислот и аминокислот, чтобы предотвратить возникновение различных заболеваний и аллергии, выпадение волос и другие нежелательные явления. Телу необходимо **правильное, сбалансированное питание** для обеспечения органов всеми жизненно важными элементами. Однако в наше время многие факторы препятствуют этому: стресс, загрязнение окружающей среды, недостаток сна, гормональные изменения (например, во время беременности и кормления грудью), чрезмерное употребление алкоголя, курение, неправильное питание – все это приводит к тому, что организм недополучает некоторые витамины, минеральные вещества и микроэлементы. Каждая выкуренная сигарета отнимает у организма 25-200 мг витамина С. Говоря о питании современного человека, нужно подчеркнуть, что мы привыкли есть быстро, употреблять полуфабрикаты и консервированные продукты с крайне низким содержанием витаминов, а также лишать пищу полезных веществ неправильным способом ее приготовления. Для того чтобы сделать продукты более привлекательными и иметь возможность их длительного хранения, производители активно используют всевозможные консерванты, красители, ароматизаторы, эмульгаторы и прочее. Ни для кого не секрет, что человек в год вместе с пищей употребляет от 2,5 до 3 кг таких химических веществ, на переработку которых организм расходует огромное количество собственных ресурсов.

Всего несколько десятков лет стремительной индустриализации общества не позволило человеческому организму выработать адекватные механизмы адаптации к количественным и качественным изменениям пищи, произошедшим вследствие массового разведения животных, интенсивной застройки земли и появления новых технологий производства продуктов питания. Пищевая добавка призвана восполнить недостаток питательных веществ в организме. Она содержит сбалансированную комбинацию необходимых организму витаминов, минералов и микроэлементов, которые действуют взаимосвязано (в синергизме). Ведь не столько важно количество питательных веществ само по себе, сколько **эффективность их комбинации**. К сожалению, большая часть препаратов, появляющихся на рынке, не удовлетворяет или лишь частично удовлетворяет этому требованию, а следовательно, ее употребление не дает заметных результатов. Компания LA BIOSTHETIQUE поставила своей целью основательно изучить сочетания и взаимодействие питательных веществ и разработать оптимальную **формулу пищевой добавки**.

Недостаток питательных веществ как причина выпадения волос

Неполноценное питание может привести к **опасному недостатку жизненно необходимых веществ**, который провоцирует заболевания и общее ослабление иммунитета, а **плохое питание клеток кожи головы** может стать причиной прогрессирующего выпадения волос. Корень волоса также нуждается в сбалансированном снабжении эссенциальными веществами, чтобы иметь достаточно энергии для роста. Чтобы волос рос здоровым и имел нормальный цикл жизни, нужно создать оптимальные условия для корня волоса с помощью внешнего и внутреннего воздействия – **регулярного ухода за кожей головы и волосами** и питания корня витаминами, минеральными веществами и микроэлементами изнутри.

Волосной фолликул можно отнести к самым активным клеткам организма. Из-за высокой активности клеток фолликула обмен веществ в них также идет очень быстро, и для него клеткам нужны питательные вещества (протеины, жиры и углеводы), витамины и микроэлементы. Часто организм **не способен создать запас** тех веществ, которые он не производит сам. В таком случае необходимо **постоянно снабжать** его этими веществами. Последствием их недостатка может стать **выпадение волос**.

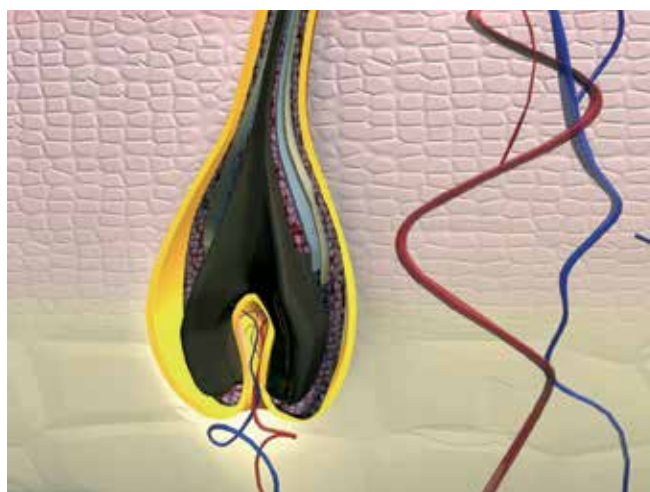

FANELAN SYNERGIE

а) Недостаток витаминов

Биотин и витамины группы В необходимы для роста волос и ногтей. Как правило, нехватка витаминов группы В – явление комплексное и распространяется как на другие витамины этой группы, так и на минеральные вещества. Недостаток в организме витамина С может привести к ороговению отверстия фолликула, таким образом, вызвав внутренние повреждения структуры и выпадение волос. Недостаток витамина А ведет к сухости кожи.

б) Недостаток минеральных веществ

Все минеральные вещества и витамины тесно связаны друг с другом в своей эффективности. Так, железо, медь и витамин С играют важную роль в процессе роста волос. Недостаток железа и меди в организме может привести к нарушению их формирования – волосы станут тонкими и пористыми по структуре. В результате это может привести к диффузному выпадению волос. Недостаток цинка характерен для вегетарианцев, так как цинк, прежде всего, содержится в мясе, сыре, молоке и яйцах. Нехватка цинка влечет за собой раздражение кожи, ухудшение заживления ран, а также выпадение волос.

Позитивное действие биодобавки

В идеальном случае человек мог бы самостоятельно снабжать свой организм всеми необходимыми полезными веществами в нужном количестве только с помощью хорошо сбалансированного, контролируемого питания. Но, к сожалению, это почти нереально в силу выше названных факторов. Некоторые вещества часто требуются нам в большем количестве, чем мы их получаем, поэтому в таких случаях **крайне полезно и даже необходимо употреблять пищевые добавки**. Сильное выпадение волос может быть остановлено только сочетанием двух подходов – **правильного ухода извне (METHODE REGENERANTE)** и **сбалансированного питания волос полезными веществами изнутри (BIO-FANELAN SYNERGIE)**

Витамины и следовые элементы против выпадения и нарушения роста волос

Состояние волос – зеркало полноценности нашего рациона. Для того чтобы **предотвратить выпадение волос и нарушения их роста**, сохранить волосы здоровыми и полными жизни, необходимо сбалансированное, комплексное снабжение организма витаминами, минеральными веществами и микроэлементами. К сожалению, правильное питание часто остается всего лишь мечтой. В то же время нездоровый образ жизни и неполноценное питание способны привести к выпадению волос из-за нехватки полезных веществ. Только **оптимальная комбинация направленного ухода за волосами** и снабжения волос полезными веществами изнутри может помочь при выпадении волос.

FANELAN SYNERGIE идеально дополняет курс ампульного лечения BIO-FANELAN линии METHODE REGENERANTE с содержанием активного комплекса Complexe Regenerant, действие которого направлено на изменение соотношения выпадающих и активно растущих волос на 100% в сторону последних. Для достижения максимального результата от ампульного лечения рекомендуется дополнить его пищевой добавкой **FANELAN SYNERGIE**, способствующей улучшению роста волос и предотвращению их выпадения. Каждая капсула содержит сбалансированную комбинацию витаминов и микроэлементов, необходимых для **стимулирования роста волос и борьбы с их выпадением**. **FANELAN SYNERGIE** разработана на основе последних научных достижений, с опорой на принцип активного взаимодействия витаминов и микроэлементов, согласно которому эффективность препарата определяется не количеством витаминов и микроэлементов, а их правильно составленной комбинацией. Эксклюзивное сочетание активных веществ, вошедших в состав продукта **FANELAN SYNERGIE**, является результатом тщательных медицинских исследований, проведенных в лабораториях BIOSTHETIQUE.

Данный активный комплекс – это **коктейль витаминов, минеральных веществ и микроэлементов**, необходимых для роста волос и лечения их выпадения. Теперь у Вас как Биостетиста есть **FANELAN SYNERGIE** – абсолютно уникальный препарат, многократно превосходящий все аналоги по своей эффективности. Пищевая добавка **FANELAN SYNERGIE** производится из самых высококачественных органических минеральных веществ, а не из часто используемых неорганических минеральных соединений. Это обеспечивает ей **отличную переносимость и высокую результативность**. Благодаря эксклюзивному сочетанию активных веществ **FANELAN SYNERGIE** идеально подходит даже для беременных и кормящих женщин.

FANELAN SYNERGIE

Действие FANELAN SYNERGIE

Секрет уникальной эффективности FANELAN SYNERGIE заключается в особенном взаимодействии отдельных натуральных компонентов. Это:

A) Спирулина

B) Комплекс витаминов группы В

C) Минеральные вещества для волос

D) Витамины для волос

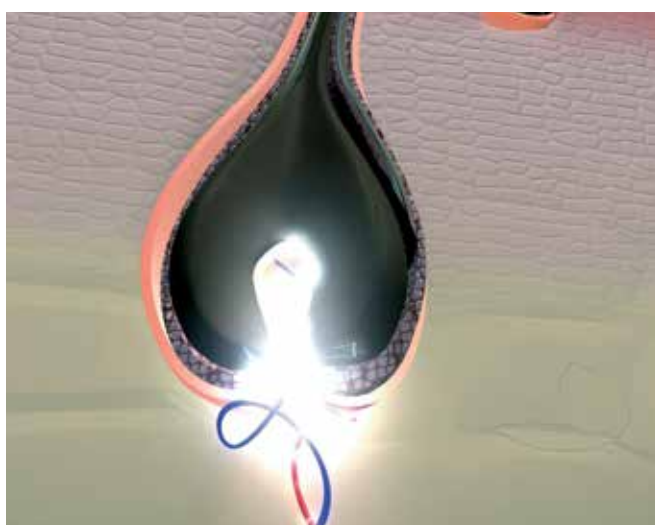

A) Спирулина

Спирулина – это микроскопическая водоросль, содержащая ценный растительный белок и являющаяся настоящим кладезем необходимых для здоровья витаминов, микроэлементов и ферментов, а также натуральных каротиноидов, обладающих способностью захватывать свободные радикалы и укреплять иммунную систему. Спирулина заметно восполняет недостаток полезных веществ, приводящий к выпадению волос. В ней содержится сбалансированный самой природой комплекс витаминов В-группы. Особенность данных витаминов состоит в том, что они эффективны только в комплексе. Организм не способен запасать витамины, а потому они непрерывно должны поставляться через пищу или же с помощью пищевой добавки.

B) Комплекс витаминов группы В

Водорастворимые витамины группы В требуются каждой клетке нашего тела. Все они могут запасаться организмом лишь в очень маленьких количествах, и поэтому должны регулярно поступать с пищей. Витамины этой группы функционируют в тесной активной взаимосвязи, поэтому недостаток даже одного компонента ведет к ухудшению работы всего организма. Витамином, необходимым нашим волосам, является биотин. При его недостатке ногти и волосы становятся ломкими и теряют блеск. Прием биотина в форме таблеток или капсул способствует утолщению волос. Витамин В₁ участвует в производстве энергии при расщеплении питательных веществ, а также помогает нормальному функционированию нервной системы.

Витамин В₂ необходим для нормальной работы щитовидной железы. Он ответственен за наше общее самочувствие, крайне важен для кожи, волос и ногтей. Кроме того, этот витамин нужен для расщепления жиров и белков.

Витамин В₅ (пантотеновая кислота) обладает противовоспалительным действием, расщепляет жиры и обеспечивает хороший тонус. При недостатке в организме этого витамина возникает боль в суставах, начинают выпадать волосы, а кожа приобретает сероватый оттенок. Следующий витамин этой группы – В₆, ответственен за нормальный сон, гармоничную жизнедеятельность организма и усвоение железа кровью. Витамин В₁₂ необходим для образования и восстановлению красных кровяных телец, а также для нормального усвоения белков, жиров и углеводов.

Ниацин (В3) крайне важен для синтеза половых гормонов и роста волос. Фолиевая кислота (В9) принимает участие в образовании красных кровяных телец, помогает расщеплять протеины и стимулирует регенеративные процессы. Она необходима для здорового внешнего вида кожи, а ее регулярный прием в комбинации с пантотеновой кислотой способствует замедлению поседения волос.

FANELAN SYNERGIE

С) Микроэлементы для волос

Микроэлементы принадлежат к группе минеральных веществ. Они необходимы для жизнедеятельности организма и должны поступать в него в низкой концентрации. Нехватка основных микроэлементов приводит к негативным явлениям, таким как выпадение волос.

Железо, необходимое для нормальной работы медиаторов, попадает в организм в виде глюконата. Железо – неотъемлемая часть молекулы гемоглобина, функция которой заключается в транспортировке кислорода по всему организму. Нужно учитывать, что женщины за месяц теряют в 2 раза больше железа, чем мужчины. Также глюконат железа требуется для эффективной работы всего комплекса витаминов В. Он повышает иммунитет и крайне полезен для кожи и волос.

Селен – микроэлемент-антиоксидант, помогающий нам справиться с вредными веществами в окружающей среде. Он работает в комплексе с витаминами Е, С и В-группой. Селеносодержащие дрожжи – натуральный «поставщик» селена, обладающий высокой биологической усвояемостью.

Глюконат цинка обеспечивает организм цинком и является составляющей энзимов в углеводном и белковом обмене. Он поддерживает иммунную систему, способствует заживлению ран и стимулирует рост волос.

Д) Витамины для волос

Аскорбиновая кислота (витамин С) участвует в образовании коллагена и способствует усвоению железа. У аскорбиновой кислоты масса полезных свойств: она укрепляет иммунную систему и защитные функции организма, стимулирует пищеварение, активизирует жировой обмен. От содержания витамина С в организме зависит наше самочувствие и энергетический тонус. Витамин С ответственен за прикрепление железа к красным кровяным тельцам. Если организм испытывает его нехватку, то к красным кровяным тельцам присоединяется недостаточно много железа, что, в свою очередь, может привести к выпадению волос.

Витамин Е предохраняет ненасыщенные жирные кислоты клеточных стенок от разрушительного окисления и защищает саму клетку. Он также регулирует содержание в клетке кислорода. Кроме того, витамин Е улучшает дыхание кожи, нормализует содержание жидкости в тканях. Он стимулирует кровообращение и замедляет процесс старения.

Биостетикусты – специалисты по коже головы и волосам

Как Биостетист Вы компетентны и обладаете большими возможностями, чтобы помочь Вашим клиентам справиться с любой проблемой волос и кожи головы. В Вашем распоряжении фундаментальное образование, специальные знания и навыки, а также эксклюзивные методы LA BIOSTHETIQUE, которые позволяют радикально решить проблему клиента. Вы видите, проявляет ли кожа головы склонность к образованию перхоти, раздражению, проявляется ли недостаток полезных веществ на волосах.

Ампулы для кожи головы METHODE REGENERANTE позволяют справиться с выпадением волос и нарушением роста волос извне. Вы проявите **высокую компетентность**, предложив Вашему клиенту пищевую добавку **FANELAN SYNERGIE**, которая, **действуя изнутри**, удваивает эффективность ампульного лечения. Дайте Вашему клиенту ценные советы о правильном и здоровом питании и расскажите ему, в каких продуктах питания присутствуют полезные вещества, входящие в состав **FANELAN SYNERGIE**.

FANELAN SYNERGIE

Вот как работает FANELAN SYNERGIE

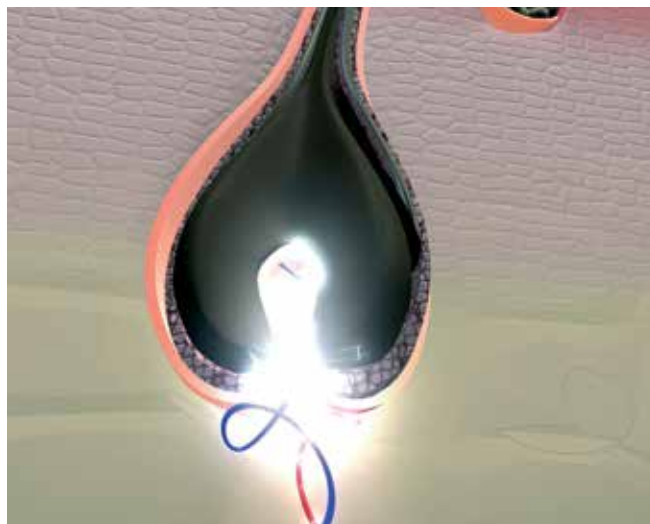
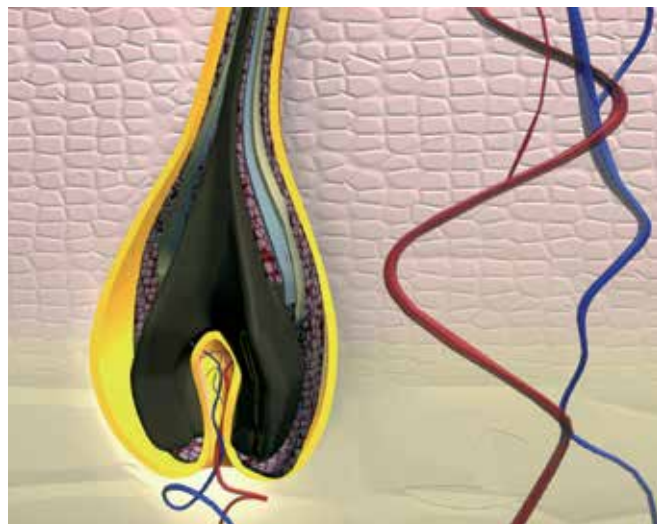

Комплекс витаминов группы В	Натуральные источники
Витамин В1	Бобовые, рис, картофель, продукты из цельного зерна, свинина
Витамин В2	Отруби, зеленая капуста, горох, молоко и молочные продукты
Витамин В5	Яйца, бобовые, отруби из цельного зерна, рыба, мясо
Витамин В6	Картофель, печень, зеленая капуста, бананы, кукуруза, курица, бобовые
Витамин В12	Печень, яйца, молоко и молочные продукты, рыба
Биотин	Соевые бобы, горох, бананы, овсяные хлопья, печень, яичный желток, морковь, молоко и отруби из цельного зерна
Ниацин	Мясо, печень, рыба, шампиньоны
Фолиевая кислота	Бобы, брокколи, брюссельская капуста, шпинат, савойская капуста и продукты из цельного зерна

Витамины для волос	Натуральные источники
Аскорбиновая кислота (витамин С)	Цитрусовые, черная смородина, плоды шиповника, киви, картофель
Витамин Е	Арахис, масло из отрубей, подсолнечное масло, шпинат, продукты из цельного зерна, рыба

Микроэлементы	Натуральные источники
Железо	Мясо, орехи, капуста, яичный желток, бобовые
Селен	Орехи, злаки, печень, рыба, мясо, яйца
Цинк	Семена тыквы, орехи, яйца, рыба, мясо, морепродукты, сыр, продукты из цельного зерна

FANELAN SYNERGIE

ВОПРОСЫ И ОТВЕТЫ

Какую роль играет недостаток полезных веществ в выпадении волос?

Корень волоса нуждается в питательных веществах, чтобы обеспечивать волос строительным материалом и необходимой энергией для его роста. Обмен веществ в клетках корня протекает очень быстро, и для него требуется большое количество питательных веществ (белков, жиров и углеводов), витаминов и микроэлементов. Часто организм не способен создать запас некоторых нужных веществ или синтезировать их самостоятельно. Поэтому необходимо постоянно снабжать организм этими веществами. Последствием их недостатка может стать выпадение волос.

В чем состоит отличие FANELAN SYNERGIE от других пищевых добавок против выпадения волос?

FANELAN SYNERGIE содержит активный комплекс, основанный на балансе входящих в него витаминов, минеральных веществ и микроэлементов. Именно сбалансированность активных компонентов обуславливает невероятную эффективность этой добавки по сравнению с аналогами. Кроме того, пищевая добавка FANELAN SYNERGIE производится из самых высококачественных органических минеральных соединений, а не из часто используемых неорганических. Это определяет ее отличную переносимость и высокую результативность действия.

Что понимается под «синергетическим» действием?

Витамины, минеральные вещества и микроэлементы по-настоящему работают только в тщательно сбалансированной комбинации. Отдельные активные вещества находятся в зависимости друг от друга и действуют эффективно только в комплексе. Компания LA BIOSTHETIQUE поставила своей целью основательно изучить сочетания и взаимодействие питательных веществ и разработать оптимальную формулу пищевой добавки.

Можно ли принимать FANELAN SYNERGIE без предварительной консультации врача?

Да. Все вещества, включая даже ароматические добавки, либо являются продуктами питания, либо разрешены к использованию в продуктах питания. Препарат прошел серьезные испытания в одном из независимых институтов. Кроме того, в добавке использованы только наиболее гипоаллергенные вещества, обладающие при этом исключительной эффективностью действия.

Можно ли принимать FANELAN SYNERGIE во время беременности?

Да, и даже рекомендуется принимать FANELAN SYNERGIE во время беременности и в период кормления грудью, так как в это время организм часто испытывает недостаток необходимых витаминов и микроэлементов в связи с гормональными изменениями.

Как долго следует принимать FANELAN SYNERGIE, чтобы достичь результатов?

Действие препарата проявляется не через минуты и не через часы после первого приема. Речь идет о заполнении «пустых резервуаров» организма, коррекции явлений недостаточности, т.е. о долговременном действии препарата. В идеальном случае результат можно заметить через 2-3 месяца, но чаще этот срок еще дольше. Чтобы усилить влияние пищевой добавки (FANELAN SYNERGIE), необходимо следить за своим питанием и вести здоровый образ жизни.

FANELAN SYNERGIE

ВОПРОСЫ И ОТВЕТЫ

Что я должен делать, чтобы остано- вить выпадение волос?

Прежде всего, следует правильно и сбалансиро-
вано питаться, затем регулярно проводить уход
за кожей головы и волосами с помощью линии
METHODE REGENERANTE и, наконец, обеспечивать
корень волоса всеми необходимыми витаминами,
минералами и микроэлементами, поддерживая, та-
ким образом, его здоровое состояние. Тогда волос будет
иметь нормальный цикл жизни и не выпадет преждевре-
менно.

Почему содержание некоторых компонентов FANELAN SYNERGIE, например, биотина, явно превышает ежедневную норму потребности в этих веществах (больше 100% от дневной нормы?)

Существуют значения, определяющие суточную потреб-
ность человека в тех или иных веществах, установленные
D.G.E. (Немецкое общество питания). **Количества ве-
ществ, указанные в этих таблицах, представляют
собой минимальные значения.** Питание в соответ-
ствие с этими показателями приведет к явлениям недоста-
точности и связанным с ними заболеваниями. В действи-
тельности потребность организма в полезных веществах
намного выше. Рассмотрим, например, значение дневной
нормы витамина С, которое, согласно D.G.E., составляет
75 мг.

Задумайтесь о том, что одна сигарета отнимает у орга-
низма от 25 до 100 мг витамина С, он также в больших
количествах задействуется при стрессе, различных видах
нагрузки. Их этого ясно, что рекомендуемое количество
**значительно ниже реально требуемого. Цель пре-
парата FANELAN SYNERGIE – не насытить организм
питательными веществами в минимальном разме-
ре, а активно улучшить состояние организма, что и
выражается в количествах некоторых компонентов.**

METHODE **REGENERANTE**

FANELAN SYNERGIE



Комплексная биодобавка с активным комплексом против выпадения волос

Повышает эффективность ампульного лечения выпадения волос BIO-FANELAN REGENERANT PREMIUM. Содержит важные активные вещества для роста волос, все витамины группы В, специальные витамины и микроэлементы, поддерживающие рост волос.

▶ Диагноз

- Диффузное выпадение волос
- Временное выпадение волос
- Наследственно обусловленное выпадение волос

▶ Причины

- Нехватка питательных веществ, например, недостаток железа, витаминов и микроэлементов
- Неправильное питание, например, радикальные диеты, питание в ресторанах типа Fast Food
- Функциональные нарушения кожи головы
- Возрастные изменения волосяного фолликула
- Побочное действие медикаментов
- Факторы стресса, такие как общий послеоперационный стресс, стресс после болезни, стресс в личной или в профессиональной сфере
- Беременность, период кормления грудью

▶ Активные компоненты

- Спирулина
- Витамины группы В
- Витамин Е
- Глюконат железа
- Селеносодержащие дрожжи
- Глюконат цинка

Тип продукта: пищевая добавка в форме капсул

▶ Действие

- Ликвидирует недостаток питательных веществ и изнутри снабжает корень волоса необходимыми ему витаминами, минеральными веществами и микроэлементами
- Дополняет курс ампул BIO-FANELAN, удваивая эффективность его действия: Complexe Regenerant действует извне, а активный комплекс FANELAN SYNERGIE – изнутри
- Особая формула – тщательно сбалансированный комплекс активных веществ (решает качество, а не количество) – делает FANELAN SYNERGIE особенно эффективным
- Благодаря использованию только гипоаллергенных, полученных органическим путем минеральных соединений (а не полученных неорганическим путем), препарат отличается отличной переносимостью и высокой результативностью действия
- Уникальное синергетическое сочетание отдельных натуральных веществ обеспечивает особенную эффективность действия препарата

▶ Результат

- Двойное действие: одновременное синергетическое действие ампул BIO-FANELAN извне и FANELAN SYNERGIE изнутри позволяет наиболее эффективно бороться с выпадением волос и нарушением их роста. Благодаря инновационному активному комплексу, содержащемуся в ампулах, удлиняется активная фаза роста волос. В то же время, волосяной фолликул укрепляется благодаря его снабжению всеми необходимыми полезными веществами
- Значительно уменьшается диффузное, временное, а при использовании ампул также андрогенетическое выпадение волос
- Корни волос получают отличное питание, а, следовательно, улучшается рост волос и их качество
- Клетки, формирующие волос, получают в свое распоряжение больше энергии, оптимизируется рост, качество волос, они укрепляются, и их количество возрастает

▶ Применение

Принимайте по одной капсуле утром и вечером после еды, запивая водой

Для наилучших результатов в борьбе с выпадением волос совмещайте прием капсул с курсом ампул BIO-FANELAN REGENERANT PREMIUM

METHODE SENSITIVE

КОМПЛЕКСНЫЙ МЕТОД УХОДА ЗА ЧУВСТВИТЕЛЬНОЙ КОЖЕЙ ГОЛОВЫ

LA BIOSTHETIQUE®
PARIS

Проблема — чувствительная кожа головы

Диагноз

Чувствительная кожа головы – одна из наиболее сложных проблем для диагностики и ухода.

1. Степень чувствительности сложно определить, так как она является субъективным фактором.
2. Все типы кожи могут стать чувствительными в результате индивидуальных изменений. Например, сухая кожа головы может быть склонной к раздражению вследствие нарушения работы сальных желез. Жирная кожа головы сильно раздражена из-за переизбытка сала, которое способствует развитию бактерий, а образование перхоти свидетельствует об изменении состояния кожи головы и о размножении микробов из-за появления грибка, что в конечном итоге может привести к повышению чувствительности кожи головы.
3. Однако клиенты с кожей головы, не имеющие подобных проблем, часто также считают свою кожу чувствительной, даже если никаких визуальных признаков чувствительной кожи не найдено.

Субъективная оценка

Во время проведения консультации важно учитывать субъективную оценку клиента. Исследования снова и снова показывают, что большой процент взрослого населения считают свою кожу головы чувствительной. Симптоматика при этом очень разнообразна, чаще всего упоминается ощущение стянутости, зуд, покраснение, воспаление и перхоть. Эти проявления могут возникнуть у любого человека в любое время, и их часто путают с аллергией.

Аллергия

Аллергия – это усиленная реакция иммунной системы на одно или несколько веществ. Пример аллергии – сенная лихорадка – характеризуется реакцией слизистой оболочки на пыльцу определенных растений. Точно так же кожа головы может реагировать на определенные вещества, но настоящая аллергия определяется постоянством реакций на контакт с определенным веществом. В этом случае следует обратиться к врачу-аллергологу, который определит, какое точно вещество вызывает аллергическую реакцию, т.е. с каким веществом нужно избегать контакта.

Даже наличие аллергии не дает причины заключить, что кожа головы чувствительна. При отсутствии контакта с аллергеном, состояние кожи головы может полностью нормализоваться. Чувствительная кожа головы обычно проявляет реактивность по-разному. Иногда реакция может быть сильной, иногда – средней, иногда – совсем отсутствовать. Люди с чувствительной кожей обычно быстрее реагируют на раздражители, и реакция эта проявляется сильнее и продолжительнее, чем у людей, не обладающих чувствительной кожей.

Причины

В большинстве случаев причиной является нарушение защитного барьера кожи, таким образом, раздражающие вещества проникают в кожу головы легче и быстрее. Если естественный защитный механизм кожи головы нарушен в силу тех или иных причин, реакция кожи происходит через так называемых «вестников», которые активизируют систему клеток кожи и запускают воспалительную реакцию.

Причин гиперчувствительности много, и они разнообразны. К внутренним факторам следует причислить стресс, умственное и физическое напряжение, психические или органические расстройства (проблемы со здоровьем, прием лекарственных препаратов), диеты, а также климатические факторы, например, сухой воздух во время отопительного сезона, холод, ветер, избыточную инсоляцию и т.д.

К внешним факторам относятся использование неподходящих косметических средств, а также другие причины, вызывающие чрезмерную сухость, жирность кожи или перхоть.

Важные моменты в уходе за чувствительной кожей головы

Важно:

В случае, если чувствительность обусловлена типом кожи, рекомендуется продолжить лечение и после того, как состояние кожи головы заметно улучшилось.

В случае нарушений работы сальных желез, например, при сухой или жирной коже головы, рекомендуется нормализовать кожу головы с помощью одного из методов LA BIOSTHETIQUE, то есть усилить или снизить активность сальных желез. В случае перхоти лучше использовать METHODE PELLICULES.

Как правило, если состояние кожи сбалансировано, она менее подвержена раздражению.

Правильный уход

Вы как последователь LA BIOSTHETIQUE должны дать клиенту рекомендации и назвать преимущества использования того или иного метода, соответствующего состоянию его волос и кожи головы:

a) Раздраженная, чувствительная кожа головы
Приоритет = METHODE SENSITIVE

b) Сухая, раздраженная кожа головы
Приоритет = METHODE VITALISANTE

c) Перхоть, сопровождающаяся зудом и раздражением
Приоритет = METHODE PELLICULES

Возможны комбинации, например:

Используйте LIPOKERINE E и дополните уход ERGINES E или ERGINES B, чтобы одновременно уменьшить чувствительность и нормализовать работу сальных желез.

На что воздействуют средства LA BIOSTHETIQUE для чувствительной кожи головы

Все средства, первоначально предназначенные для улучшения состояния кожи головы, регулирования активности сальных желез, способствующие усилению кровообращения и обмена веществ, воздействующие на корни волос, способны быстро улучшить качество волос в целом.

Продолжительность применения того или иного продукта важна для получения оптимальных результатов. Позитивные изменения в коже головы можно почувствовать мгновенно или уже через короткое время, а общее улучшение состояния волос проявится в их последующем росте.

Но для кардинального решения проблемы продукты следует применять в течение нескольких недель (в некоторых случаях нескольких месяцев) и в салоне, и дома, по необходимости. Чем более регулярным будет применение, тем заметнее результат.

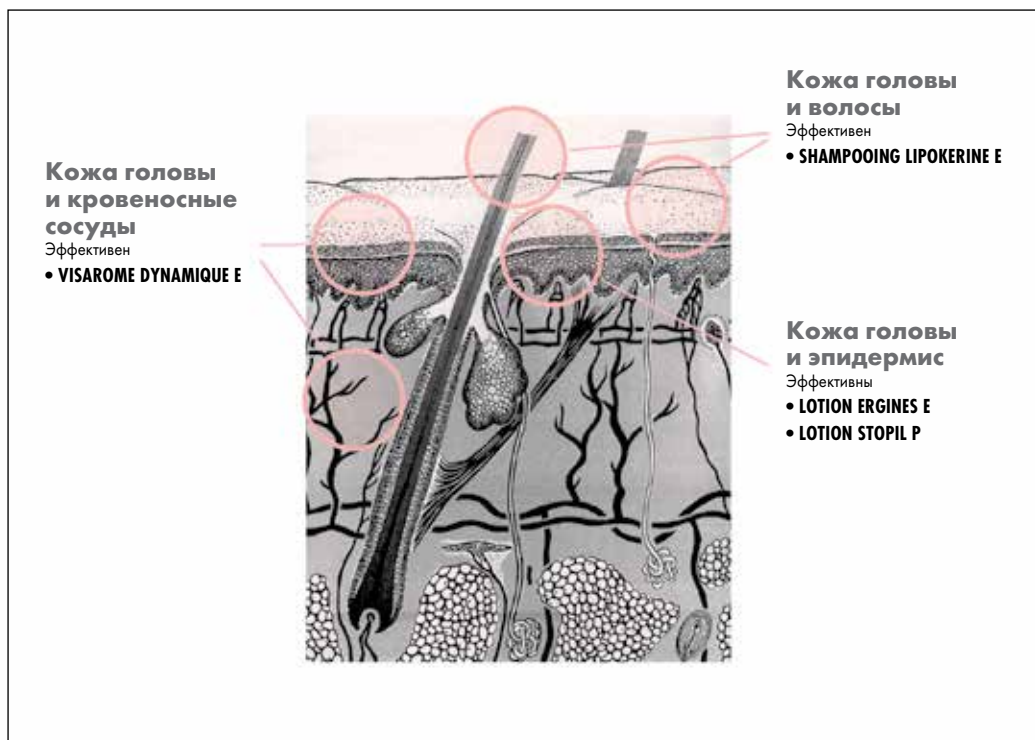

Как Биостетист, Вы должны рекомендовать клиенту избегать слишком больших перерывов между применением препаратов (средняя частота применений – 1-2 раза в неделю).

LA BIOSTHETIQUE Complexe Sensitif

Научный подход к лечению чувствительной кожи головы – нейросенсорный метод (нейроны = нервные клетки, сенсорный = связанный с ощущениями). В этом методе используются активные вещества, которые снижают реактивность кожи, и в дальнейшем она слабее реагирует на раздражающие факторы. Complexe Sensitif обладает нейросенсорным эффектом. Тонус периферийных кровеносных сосудов повышается, проявления красноты и раздражения значительно уменьшаются. В то же время кожа головы становится более устойчивой к раздражениям, имеющиеся воспаления сразу же исчезают, и достаточно быстро вос-

становливается нормальное состояние кожи.

Постоянное применение комплекса намного повышает сопротивляемость кожи. Оптимальный эффект зависит от регулярности использования средств и продолжительности их применения.

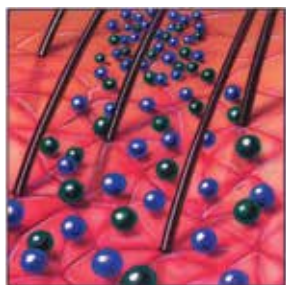

Сильно раздраженная кожа головы с покраснением. Complexe Sensitif применяется в первый раз.

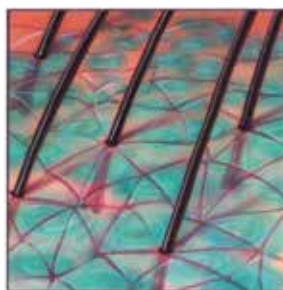

Научно доказано: уменьшение покраснения до 54%.

Результат:
Complexe Sensitif* оказывает заметное и ощутимое успокаивающее действие на кожу головы.

*Источник:
Laboratoires Serobiologiques, F - 54425 Pulnoy
Схема тестирования:
Кожу головы предварительно подготовили, применив Complexe Sensitif в виде эмульсии, содержащей такое же количество активных компонентов, что и Ergines E. Через короткое время было замечено уменьшение раздражения на 45% и уменьшение покраснения на 54%, по сравнению с участками, на которых не применялась эмульсия.

Обзор продуктов

		Для домашнего ухода Розничный продукт	Для салонного ухода Профессиональный продукт
SHAMPOOING LIPOKERINE E	Шампунь для чувствительной кожи головы и ослабленных волос	Флакон 250 мл	Флакон 1000 мл *
LOTION ERGINES E	Смягчающий лосьон для кожи головы. Устраняет раздражение, уменьшает восприимчивость чувствительной кожи к раздражающим факторам.	Флакон 100 мл	Флакон 250 мл
LOTION STOPIL P	Балансирующий лосьон для кожи головы.	Флакон 250 мл	Флакон 1000 мл
VISAROME DYNAMIQUE E	Готовый к использованию аромакомплекс, успокаивающий кожу головы, обладающий релаксирующим действием и улучшающий обмен веществ.	Флакон с пипеткой 30 мл	Флакон с пипеткой 30 мл
BABYBIOS	Нежный лосьон для волос и кожи головы. Не требует смывания.	Флакон 250 мл	Флакон 1000 мл

ТАКЖЕ ДЛЯ ЧУВСТВИТЕЛЬНОЙ КОЖИ ГОЛОВЫ:

MANUBIOS	Защитный крем для кожи во время химической завивки или окра-ски волос
-----------------	---

* Концентрат:
Разводится водой в соотношении 1:4.
(200 мл концентрата + 800 мл воды дает 1 л готового к использованию шампуня)

METHODE **SENSITIVE**

SHAMPOOING LIPOKERINE E



Шампунь для чувствительной кожи головы

Мягко и бережно очищает кожу головы и волосы. Нормализует состояние кожи головы, устраняет раздражение и покраснение. Активные липоаминокислоты восстанавливают поврежденные волосы. Улучшает структуру волос.

▶ **Диагноз**

- Воспаленная, раздраженная кожа головы
- Кожа головы с покраснением
- Ощущение стянутости
- Воспалительная реакция на средства ухода
- Реакция на стресс, эмоциональное напряжение

▶ **Причины**

- Нарушен естественный баланс кожи головы (гидролипидный барьер)
- Естественные защитные механизмы вызывают повышенную реакцию на внешние факторы
- Низкий порог чувствительности
- Стресс, неправильный уход, слишком сильное воздействие агрессивных внешних факторов

▶ **Активные компоненты**

- Лаурилэтерсульфат натрия
- Конденсат жирных кислот с аминокислотами протеинов овса
- Экстракт ладана
- Физиологически активный пантенол
- Катионически активный полисахарид из бобов гуара
- Полисахариды

Тип продукта: шампунь

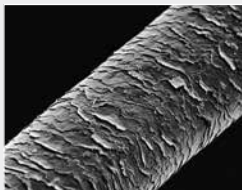

Волос до мытья шампунем

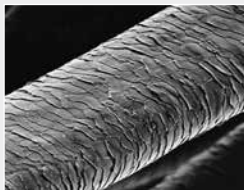

Волос после мытья шампунем LA BIOTHETIQUE

Источник:
Институт
анатомии
города
Любека
(Германия)

▶ **Действие**

- Очищает и увлажняет кожу с помощью липоаминокислот и полисахаридов на растительной основе
- Нормализует состояние кожи головы с каждым мытьем и восстанавливает гидролипидный барьер кожи головы
- Активные липоаминокислоты восстанавливают поврежденные волосы
- Физиологически активный пантенол способствует абсолютному восстановлению воспаленных участков кожи головы
- Экстракт ладана успокаивает
- Тетраполисахарид из бобов гуара делает волосы более шелковистыми и послушными
- Обладает антистатическим действием

▶ **Результат**

- Улучшается состояние кожи головы
- Необыкновенно мягкое очищающее действие
- Насыщает чувствительную кожу и волосы питательными веществами
- Липоаминокислоты восстанавливают нормальное состояние волос
- Экстракт ладана обладает интенсивным смягчающим действием
- Физиологически активный пантенол способствует абсолютному восстановлению воспаленных участков кожи головы
- Благодаря антистатическим свойствам устраняется статическое электричество, и волосы легче расчесываются

▶ **Применение**

1. Расчешите волосы и смочите их теплой водой.
2. Нанесите шампунь (около 5 мл) на кожу головы по пробору и обработайте им волосы.
3. Вспеньте шампунь с небольшим количеством воды и легко помассируйте кожу головы.
4. Смойте.

При необходимо повторите процедуру.

Важно: Особая легкая консистенция – характерная черта продукции LA BIOTHETIQUE – позволяет легко и равномерно распределить шампунь по коже головы и обработать каждый волосяной фолликул.

Расскажите клиенту об этом преимуществе во время консультации.

METHODE SENSITIVE

LOTION ERGINES E



Лосьон для чувствительной кожи головы

Обладает нейросенсорным действием, снимает раздражение, успокаивает кожу головы.

▶ Диагноз

- Раздраженная, чувствительная кожа головы
- Покраснение, зуд
- Чувство стянутости
- Выраженная реакция на внешние воздействия
- Реакция на стрессовые факторы

▶ Причины

- Баланс кожи нарушен из-за недостаточности гидролипидной пленки. Ослаблены естественные защитные механизмы.
- Кожа чрезмерно реагирует на такие раздражители, как агрессивное воздействие окружающей среды, стресс, неправильный уход
- Длительное раздражение, приводящее к воспалительным реакциям
- Генетическая предрасположенность к повышенной чувствительности кожи головы



Раздраженная кожа головы

Источник:
Клиника дерматологии
и венерологии, Университет
г. Любек, Германия

▶ Активные компоненты

- Комплекс Sensitif
- Экстракт иван-чая
- Аллантоин
- Пантенол
- Пропиленгликоль

Тип продукта: гидролосьон

▶ Действие

- Снижает восприимчивость кожи головы к раздражителям
- Предотвращает процесс распространения раздражения на другие клетки
- Улучшает тонус периферийных капилляров
- Быстро нормализует состояние раздраженных участков
- Интенсивный успокаивающий эффект
- Снимает воспаления
- Способствует полному заживлению воспаленных участков

▶ Результат

- Увеличивается сопротивляемость кожи головы
- Быстро устраняется раздражение и нормализуется состояние кожи головы
- Блокируется передача импульса раздражения между нервными клетками
- Происходит полное заживление воспаленных участков
- Улучшается тонус периферийных кровеносных сосудов
- Устраняется покраснение на коже, она успокаивается

▶ Применение

Вымойте голову шампунем LIPOKERINE E. Равномерно нанесите приблизительно 7-10 мл ERGINES E на кожу головы по линии проборов. Оставьте ERGINES E, не смывая.



Не смывайте лосьон Ergines

METHODE SENSITIVE

LOTION STOPIP P



Лосьон для восстановления/поддержания баланса кожи головы

При регулярном применении сохраняет баланс микрофлоры, предотвращает появление перхоти, укрепляет защитные механизмы кожи, защищает от обезвоживания и улучшает качество волос.

▶ Диагноз

- Все типы волос
- Все типы кожи головы
- Небольшие отклонения в состоянии кожи головы
- Чувствительная кожа головы
- Сухая кожа головы
- Ощущение стянутости
- Склонность к образованию перхоти

▶ Причины

- Изменения в микрофлоре кожи головы по разнообразным причинам:
 - чрезмерная сухость
 - неправильный уход
 - факторы стресса/ потеря сил
 - химические воздействия
 - климатические/ внешние воздействия
 - ухудшение состояния гидролипидной пленки

В случае здоровой кожи головы лосьон STOPIL P поддерживает нормальное функционирование кожи головы.

▶ Активные компоненты

- Аллантоин
- Пептиды пшеницы
- Экстракт хвоща
- Экстракт крапивы
- Экстракт мать-и-мачехи
- Инозитол
- Физиологически активный пантенол

Тип продукта: гидролосьон

▶ Действие

- Нормализует состояние кожи головы
- Поддерживает баланс микрофлоры кожи головы
- Предотвращает появление перхоти
- Укрепляет естественные механизмы защиты кожи
- Способствует улучшению качества волос
- Ухаживает за волосами и снимает раздражения, зуд, стянутость
- Поддерживает нормальные условия для роста волос (профилактика)
- Сохраняет высокий уровень жизненной активности клеток
- Растительные экстракты укрепляют соединительную ткань и стимулируют кровообращение

▶ Результат

- Укрепляется кератин волос
- Предотвращаются возрастные изменения кожи головы
- Нормализуется состояние кожи головы
- При регулярном применении нормализуется баланс микрофлоры кожи головы
- Укрепляются волосы
- Улучшаются естественные условия для роста волос
- Волосы насыщаются энергией
- Растительные экстракты укрепляют соединительную ткань и стимулируют кровообращение

▶ Применение

Помойте голову, разделите волосы на проборы, нанесите STOPIL P. Вы также можете ежедневно смачивать голову небольшим количеством STOPIL P во время укладки волос.

Применение в салоне красоты

1. Помойте голову, разделите волосы крест-накрест.



2. Нанесите STOPIL P по линии проборов.



3. Завершите процедуру расслабляющим массажем.

METHODE SENSITIVE

VISAROME DYNAMIQUE E



Готовый к использованию аромакомплекс для чувствительной кожи головы

Успокаивает кожу головы и улучшает ее состояние.

▶ **Диагноз**

- Чувствительная кожа головы
- Воспаленная кожа головы
- Кожа головы с покраснением

▶ **Причины**

- Нарушение естественного баланса кожи головы
- Повышенная реакция на внешние воздействия
- Напряжение и стресс
- Неправильный уход



Раздраженная кожа головы

Источник:
Клиника дерматологии
и венерологии, Университет
г. Любек, Германия

▶ **Активные компоненты**

- Летучие силиконовые масла
- Экстракт ладана
- Натуральные эфирные масла:
 - цветков горького апельсина
 - бергамота
 - цедры апельсина и мандарина
 - листьев тимьяна
 - пальмарозы и лимонника
 - орегано и нероли

Тип продукта: аромакомплекс

▶ **Действие**

- Оказывает интенсивное смягчающее действие
- Расслабляет, снимает напряжение
- Нормализует обмен веществ (васкулярная система)
- Ароматерапевтический эффект: через органы обоняния расслабляет все тело
- Эффективно снимает стресс

▶ **Результат**

- Активный комплекс натуральных эфирных масел релаксирует и успокаивает кожу головы
- Поддерживается нормальное функционирование кожи головы
- Оптимизируются условия для роста волос
- Композиция эфирных масел интенсивно воздействует на кожу головы, дополнительно стимулируя весь организм через органы обоняния

▶ **Применение**

Точечно наносите содержимое 1-1,5 пипетки (примерно 1 мл) на кожу головы несколько раз в неделю.

Легкими движениями помассируйте кожу головы кончиками пальцев.

METHODE SENSITIVE

BABYBIOS



Нежный лосьон для волос и кожи головы

Эссенциальные масла и производные жирных кислот повышают эластичность волос, способствует формированию естественных локонов, смягчает кожу головы.

▶ Диагноз

- Все типы волос и кожи головы, нуждающиеся в защите
- Волосы с небольшой потерей эластичности
- Кудрявые волосы, нуждающиеся в поддержке
- Тенденция к повышенной чувствительности кожи головы
- Нежные детские волосы
- Сухая кожа головы у детей

▶ Причины

- Детские волосы еще не обладают достаточной устойчивостью к внешним факторам и сильной кератиновой структурой, поэтому, чтобы выглядеть красивыми и ухоженными, им нужна дополнительная защита
- Недостаточная активность сальных желез кожи головы у детей

▶ Активные компоненты

- Производные жирных кислот
- Ромашка
- Лаванда

▶ Действие

- Лосьон, состоящий из эфирных масел и производных жирных кислот, заботится о волосах и коже головы
- Защищает волосы, не делая их жирными
- Повышает эластичность волос и способствует формированию естественных локонов

▶ Преимущества

- Волосы проще укладывать
- Волосы становятся блестящими и эластичными, но при этом не утяжеляются
- Повышается блеск волос, они лучше защищены от негативных факторов окружающей среды
- Лосьон отлично подходит для детской кожи головы
- Волосы ложатся естественными локонами

▶ Применение

Как ухаживающий лосьон для укладки феном или естественного высушивания волос:

- В зависимости от объема волос, распылите 8-15 доз лосьона на высушенные полотенцем волосы. Затем можно использовать финиш-продукт

Совет:

- Чтобы освежить прическу, распылите 8-10 доз лосьона на волосы и взбейте прическу

Как ухаживающий лосьон для детей:

- Наносите на кожу головы и волосы один или более раз в неделю
- С 7-летнего возраста можно использовать ежедневно

METHODE **VITALISANTE**

КОМПЛЕКСНЫЙ МЕТОД УХОДА ЗА СУХОЙ КОЖЕЙ ГОЛОВЫ И СУХИМИ ВОЛОСАМИ

LA BIOSTHETIQUE®
PARIS

Проблема: Сухая кожа головы

Гидролипидная пленка

Кожа головы пронизана сальными и потовыми железами. Гидролипидная пленка, образуемая секретами этих желез, защищает кожу от негативных влияний среды и сохраняет ее естественную микрофлору. Кроме того, себум, выделяемый сальными железами, обволакивает стержень каждого волоска, придавая ему эластичность. В случае повышенной активности желез волосы выглядят жирными и неухоженными, если же активность снижена, волосы становятся сухими, ломкими и непослушными.

При таких нарушениях кожа теряет естественный баланс, склонна к образованию перхоти и подвержена воздействиям различных микробов. Она утрачивает влагу и упругость, появляются такие симптомы, как зуд, раздражение, ощущение дискомфорта. А поскольку красота волос невозможна без здоровья кожи, уход за волосами необходимо начать с восстановления ее функций.

Клетки сальных желез

Клетки сальных желез непрерывно обновляются в рамках нормальной жизнедеятельности кожи. В ходе своего созревания эти клетки накапливают липиды. Когда процесс созревания заканчивается, они разрываются и выпускают секрет в выводной канал железы, который располагается в верхней части волосяного фолликула. Таким образом, кожное сало, представляющее собой смесь из различных липидов и остатков клеток, через фолликулы попадает на поверхность кожи, где выполняет свои защитные функции. Качественные и количественные изменения в секреции сальных желез негативно влияют на состояние волос и кожи головы. Поскольку активность сальных желез стимулируется андрогенами, мужчины, благодаря естественно повышенному уровню этих гормонов, реже жалуются на избыточную сухость волос и кожи головы, в то время как женщины более склонны к появлению данной проблемы.

Потеря влаги, связанная с возрастными изменениями:

С возрастом кожа часто становится суше и испытывает недостаток увлажнения (за редким исключением в связи с индивидуальными особенностями), и, как следствие, при не изменном уходе могут возникать специфические симптомы сухости. В этих случаях коже необходим специальный максимально интенсивный уход. Стимулировать кровообращение, обеспечить питание, восполнить недостаток витаминов и микроэлементов позволяют VISAROME DYNAMIQUE R или VISAROME DYNAMIQUE B. В качестве экстренной меры можно использовать масла и средства, стимулирующие активность желез средства – ERGINES B, GENESICAP PLUS.

Зависимость секреции сальных желез от температуры:

На секрецию сальных желез также воздействует температура окружающей среды. В жарком климате, летом или в теплых помещениях сальные железы, как правило, более активны, чем зимой, во время пребывания на морозе или при температурных колебаниях. По этой причине в холодное время года или в кондиционируемых помещениях кожа быстро становится сухой.

При консультировании и разработке ухода Вы должны учитывать все эти факторы наряду с индивидуальным состоянием кожи и волос Вашего клиента. В зимние месяцы порекомендуйте ERGINES B, посоветуйте VISAROME DYNAMIQUE R для усиления кровообращения кожи или VISAROME DYNAMIQUE B, чтобы предотвратить потерю влаги.

Позиционируйте себя как опытного специалиста. Клиенты будут испытывать большую психологическую готовность пройти очередной курс ухода, если Вы проведете индивидуальную диагностику состояния кожи и волос с последующей консультацией. Если последствия сухости кожи головы уже серьезны, их можно увидеть и почувствовать: к ним относятся сухая хлопьевидная перхоть, ощущение стянутости кожи, ее огрубение, покраснение, зуд или ухудшение качества волос. Этим функциональным нарушениям необходимо уделить внимание в первую очередь.

Важные советы по уходу за кожей головы

Важно:

Если наблюдаются признаки раздражения, покраснения, зуда, всегда начинайте с успокаивающих средств, таких как GENESICAP PLUS или ERGINES B.

В дальнейшем, когда раздражение будет снято, рекомендуется активизировать секрецию сальных желез и кровообращение в коже головы, например, с помощью VISAROME DYNAMIQUE B или VISAROME DYNAMIQUE R.

Если сухость заметно повлияла на качество волос, лучше всего будет применить средства, воздействующие на корни волос, например, BIO-FANELAN REGENERANT/PLUS, сочетая их с лечением структуры волос.

Успешность ухода зависит от:

- 1) состояния кожи головы и волос
- 2) понимания клиентом сути проблемы
- 3) желания клиента ухаживать за своими волосами
- 4) частоты визитов (желания приходить часто, например, для прохождения курса Wellness с техникой ZAP)
- 5) готовности клиента продолжить интенсивное лечение волос в домашних условиях

Как Биостетист, после индивидуальной диагностики кожи головы и волос и консультации клиента, Вы должны привести клиента к полному пониманию проблемы, следствием которого будет готовность проходить курс лечения в салоне и в домашних условиях.

На что воздействуют средства LA BIOSTHETIQUE в случае сухой кожи

Все средства, первоначально предназначенные для улучшения состояния кожи головы, регулирования активности сальных желез, способствующие усилению кровообращения и обмена веществ, воздействующие на корни волос, способны быстро улучшить качество волос в целом.

Продолжительность применения того ли иного продукта важна для получения оптимальных результатов. Позитивные изменения в коже головы можно почувствовать мгновенно или уже через короткое время, а общее улучшение состояния волос проявится в последующем росте волос.

Но для кардинального решения проблемы продукты следует применять в течение нескольких недель (в некоторых случаях нескольких месяцев) и в салоне, и дома, по необходимости. Чем более регулярным будет применение, тем заметнее результат.

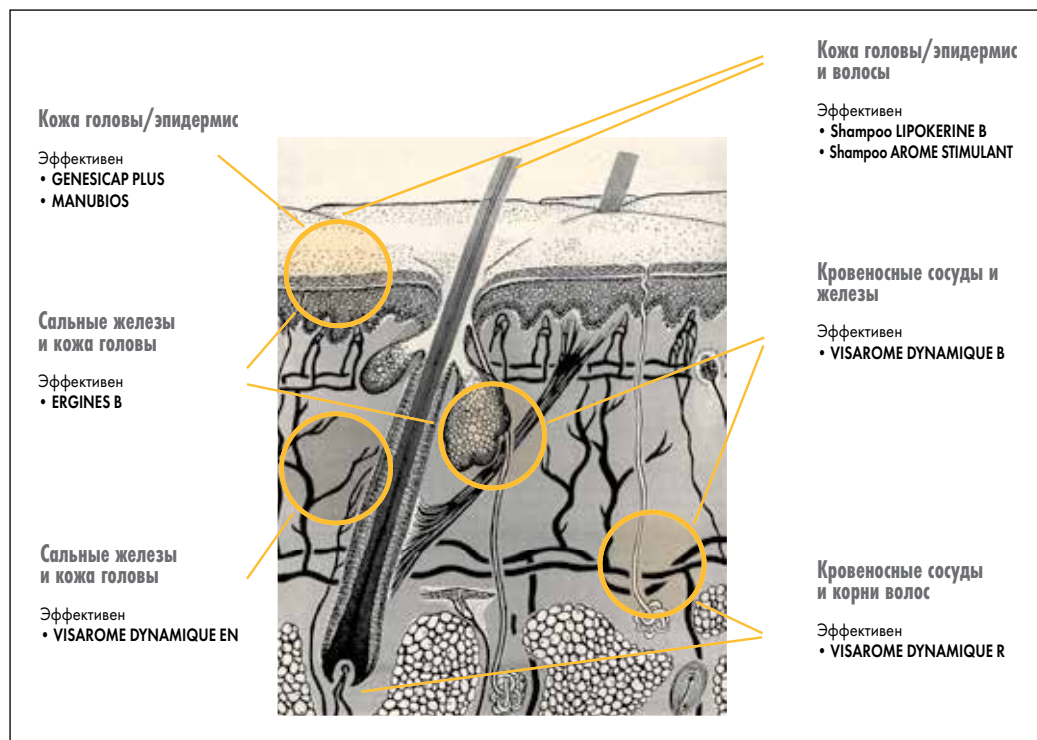

Как Биостетист, Вы должны рекомендовать клиенту избегать слишком больших перерывов между применением продуктов (средняя частота применений – 1-2 раза в неделю).

LA BIOSTHETIQUE **Complexe Vitalisant**

LA BIOSTHETIQUE METHODE VITALISANTE разработан для ухода за сухой кожей головы с типичными симптомами недостаточной секреции сальных желез.

Специальная комбинация активных веществ – LA BIOSTHETIQUE Complexe Vitalisant – помогает нормализовать работу сальных желез и улучшает естественное состояние кожи головы. Этот метод стимулирует сальные железы выделять больше кожного сала. Успешно устраняется проблема сухости кожи головы, отдельные участки которой испытывают недостаток себума из-за плохой активности сальных желез. Участки сухой кожи исчезают.

Complexe Vitalisant возвращает коже эластичность, восстанавливает ее защитный гидролипидный барьер и значительно улучшает ее функционирование.

Типичные симптомы сухости исчезают, улучшаются условия для роста волос.



Участки сухой кожи головы с нарушенным гидролипидным барьером, возникшие вследствие недостаточной активности сальных желез.

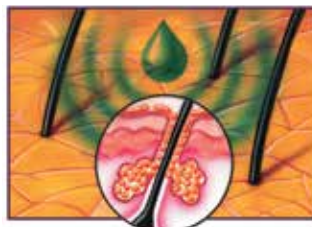

LA BIOSTHETIQUE Complexe Vitalisant обеспечивает значительное улучшение состояния кожи, восстанавливает структуру гидролипидного барьера и активизирует сальные железы, секреция которых повышается до 68 %.

Обзор продуктов

		Для домашнего ухода Розничный продукт	Для салонного ухода Профессиональный продукт
SHAMPOOING LIPOKERINE B	Шампунь для сухой кожи головы	Флакон 250 мл	Флакон 1000 мл *
LOTION ERGINES B	Лосьон для кожи головы, стимулирующий работу сальных желез и нормализующий гидролипидный барьер кожи	Флакон 100 мл	Флакон 250 мл
GENESICAP PLUS	Масло для улучшения функционирования кожи головы. Устраняет ощущение стянутости и способствует регенерации.	Флакон 15 мл	Флакон 100 мл
VISAROME DYNAMIQUE B	Аромакомплекс, стимулирующий обмен веществ, кровообращение и улучшающий работу сальных желез	Флакон с пипеткой 30 мл	Флакон с пипеткой 30 мл
VISAROME DYNAMIQUE EN	Готовый к использованию аромакомплекс для профессионального ухода. Освежает и ревитализирует кожу головы.	Флакон с пипеткой 30 мл	Флакон с пипеткой 30 мл

ДРУГИЕ ПРОДУКТЫ ДЛЯ СУХОЙ КОЖИ ГОЛОВЫ:

MANUBIOS	Защитный крем для кожи во время химической завивки или окраски волос
VISAROME DYNAMIQUE R	Стимулирующий аромакомплекс для кожи головы. Повышает интенсивность кровообращения и ускоряет процесс роста волос.

* Концентрат:

Разводится водой в соотношении 1:4.

(200 мл концентрата + 800 мл воды дает 1 л готового к использованию шампуня)

METHODE **VITALISANTE**

SHAMPOOING LIPOKERINE B



Шампунь для сухой кожи головы

Мягко и бережно очищает кожу головы и волосы.

Нормализует состояние кожи головы.

Активные липоаминокислоты значительно улучшают состояние поврежденных волос.

▶ Диагноз

- Сухая кожа головы
- Едва ощутимая жирная пленка на коже головы
- Тенденция к сухой перхоти
- Тенденция к накоплению статического электричества в волосах
- Сухие, ломкие волосы
- Тонкая, раздраженная кожа головы с локальными покраснениями
- Стянутая, неэластичная (пергаментоподобная) кожа головы

В зависимости от стадии могут наблюдаться один или несколько симптомов.

▶ Причины

- Функциональные расстройства, влияющие на волосяные фолликулы
- Наследственные факторы
- Стрессовые факторы
- Недостаток необходимых питательных веществ: витаминов, минералов, микроэлементов

▶ Активные компоненты

- Лаурилэтерсульфат натрия
- Конденсат жирных кислот с аминокислотами протеинов овса
- Этилпантенол
- Сложный эфир молочной кислоты
- Катионически активный полисахарид из бобов гуара
- Полисахариды

Тип продукта: шампунь

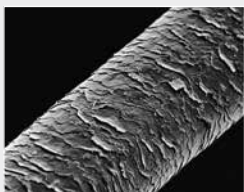

Волос до мытья шампунем

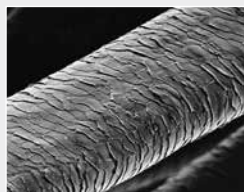

Волос после мытья шампунем
LA BIOSTHETIQUE

Источник:
Институт
анатомии
города Любека
(Германия)

▶ Действие

- Особенно мягко очищает с помощью липоаминокислот на растительной основе и полисахаридов. Нормализует состояние кожи головы с каждым мытьем и восстанавливает гидролипидный барьер кожи головы. Липоаминокислоты активно регенерируют поврежденные волосы.
- Этилпантенол способствует удержанию влаги. Волосы становятся эластичнее и более защищенными от внешних воздействий, таких как погодные условия, укладка феном.
- Тетраполисахариды на основе гуара делают волосы более шелковистыми и послушными
- Сложные эфиры молочной кислоты устраняют раздражение и обладают мягким дезодорирующим эффектом. Кроме того, они смягчают кожу головы и придают волосам шелковистость.
- Уже во время мытья головы поврежденные волосы и сухая кожа получают оптимальный уход.

▶ Результат

- Улучшает и нормализует микрофлору кожи головы
- Мягко и бережно очищает кожу головы и волосы
- Насыщает сухую кожу и поврежденные волосы питательными веществами
- Активно действующие липоаминокислоты значительно улучшают состояние поврежденных волос
- Волосы разглаживаются, приобретают блеск и шелковистость, при этом становятся послушными, но не чрезмерно мягкими
- Волосы хорошо держат объем

Для устранения симптомов сухой кожи, таких как ощущение стянутости, хлопьевидная перхоть и др., необходимо применять дополнительные средства – лосьоны, масла и ароматерапевтические концентраты.

▶ Применение

1. Расчешите волосы и смочите их теплой водой.
2. Разделите волосы на проборы и нанесите на кожу головы шампунь (примерно 7-10 мл на одно применение).
3. Нежно помассируйте кожу, вспенив шампунь с небольшим количеством воды.
4. Смойте.

При необходимости повторите процедуру.

Важно:

Особая легкая консистенция – характерная черта продукции LA BIOSTHETIQUE – позволяет легко и равномерно распределить шампунь по коже головы и обработать всю поверхность кожи головы.

Расскажите клиенту об этом преимуществе во время консультации.

METHODE **VITALISANTE**

LOTION ERGINES B



Лосьон для сухой кожи головы

Стимулирует кожу головы и секрецию сальных желез.

Улучшает состояние гидролипидного барьера кожи головы,
устраняет ощущение напряжения и раздражения.

Создает оптимальные условия для роста здоровых, красивых волос.

▶ Диагноз

- Сухая кожа головы
- Раздражение на некоторых участках кожи головы, зуд, ощущение стянутости
- Последствием сухости кожи головы может стать ухудшение состояния волос, они становятся ломкими, хрупкими, тусклыми. Это может привести к выпадению волос.

▶ Причины

- Нарушения функционирования сальных желез
- Количественные и качественные изменения гидролипидного барьера
- Химические факторы, способствующие высушиванию волос, такие как завивка, окраска или обесцвечивание
- Неправильный уход за волосами
- Физические факторы, способствующие высушиванию кожи головы, например, горячий воздух фена

▶ Активные компоненты

- Пантенол
- Полисахариды из клеток дрожжей
- Комплекс Vitalisant

Тип продукта: гидролосьон

▶ Действие

- Стимулирует кожу головы
- Устраняет ощущение стянутости
- Способствует регуляции выработки липидов
- Стимулирует секрецию сала, восстанавливая работу неактивных сальных желез
- Улучшает защитную и смягчающую функцию гидролипидной пленки на коже головы
- Защищает от воздействий внешней среды, высушивающих волосы, а также препятствует трансэпидермальной потере влаги
- Поддерживает естественные регенеративные процессы в коже головы и снимает раздражение

▶ Результат

- Улучшает защитный барьер кожи головы
- Немедленно снимает раздражение и ощущение стянутости
- Стимулирует жизнедеятельность кожи головы и секрецию сальных желез
- Нормализует и улучшает естественный баланс кожи головы
- Способствует росту красивых, здоровых волос
- Complexe Vitalisant восстанавливает работу неактивных сальных желез и способствует равномерному распределению кожного сала по всей поверхности кожи

▶ Применение

После мытья волос шампунем LA BIOTHETIQUE нанесите примерно 5 мл продукта на кожу головы по линии проборов.



Не смывайте лосьон Ergines

METHODE VITALISANTE

GENESICAP PLUS



Масло для сухой кожи головы

Для тонкой, как пергамент, огрубевшей кожи, характеризующейся плохим ростом волос.

Восстанавливает кожу головы, устраняет ощущения стянутости и раздражение, вызванное сухостью.

Повышает эластичность кожи и устраняет типичные последствия сухости кожи головы, например, образование сухой перхоти.

LA BIOTHETIQUE®
PARIS

▶ Диагноз

Сухая кожа головы со следующими симптомами:

- Стянутость
- Тонкая пергаментоподобная кожа
- Недостаток эластичности
- Сухая перхоть
- Редкие волосы
- Болезненная сухость кожи
- Локализованные участки раздражения и зуда
- Бледный или раздраженный вид
- Ломкость волос

В зависимости от стадии могут наблюдаться один или несколько симптомов.

▶ Причины

- Нарушения функционирования сальных желез, вызывающие качественные изменения гидролипидного барьера.
- Высушивание кожи как следствие внешних факторов: неправильный уход, неподходящие данной коже средства, вызывающие нарушения чувствительной микрофлоры кожи головы.
- Постоянный недостаток защитных свойств кожи или генетическая предрасположенность, ускоряющая процесс высушивания и приводящая к типичным симптомам, указанным в предыдущей колонке.



Пергаментоподобная, стянутая кожа



Сухая, жестко прикрепленная перхоть

Источник*: Клиника Дерматологии и Венерологии, Университет г. Любек, Германия

▶ Активные компоненты

- 2-октилдодеканол
- Масло огуречника
- Витамин Е ацетат
- Фитостеролы
- Пантенилтриацетат
- Церамиды
- Экстракт ладана

Тип продукта: масло для кожи головы

▶ Действие

- Способствует естественным восстановительным процессам
- Устраняет проницаемость эпидермиса, восстанавливает липидный барьер, таким образом уменьшая трансэпидермальную потерю влаги
- Снимает раздражение кожи
- Нормализует обмен веществ и обеспечивает оптимальные условия для роста волос
- Заметно улучшает состояние кожи головы

▶ Результат

- Смягчает кожу головы
- Стимулирует кровообращение в тканях
- Устраняет ощущение стянутости и раздражения
- Улучшает состояние кожи и создает оптимальные условия для роста волос

Дополнительная консультация:

- Способствует отделению сухой перхоти и улучшает состояние гидролипидного барьера кожи головы
- GENESICAP PLUS способствует росту волос, особенно в сочетании с ERGINES, BIO-FANELAN REGENERANT/PLUS или VISAROME DYNAMIQUE R – в случае нарушения роста волос и сухой кожи головы (смотри диагноз)

▶ Применение

2-3 раза в неделю перед мытьем волос – минимум за 15 минут до мытья – нанесите GENESICAP PLUS на кожу головы, прядь за прядью, пальцами или при помощи ватного тампона. Легко вмассируйте. Лучше всего оставьте на ночь.

LA BIOSTHETIQUE применение в салоне:



Нанесите по проборам



Нанесение ватной палочкой

Оставьте на 15 минут.

Затем вымойте голову шампунем LA BIOSTHETIQUE.

▶ Специальное применение**■ Сухая кожа головы с перхотью**

Используйте GENESICAP PLUS как подготовительное средство перед лечением перхоти: продукт способствует отделению перхоти и восстанавливает кожу головы.

В салоне: Используйте технику нанесения LA BIOTHETIQUE (см. Применение).

Дома: 1–2 раза в неделю наносите GENESICAP PLUS на кожу перед мытьем головы и оставляйте минимум на 15 минут. Наносите на ночь для оптимального результата.

Затем используйте активный шампунь SHAMPOOING EPICELAN PURIFIANT и гидробальзам LOTION EPICELAN EQUILIBRANT.

■ Сухая, очень чувствительная кожа головы

Быстрая помощь очень чувствительной, сухой, а также сильно раздраженной коже головы.

В салоне: Используйте технику нанесения LA BIOTHETIQUE (см. Применение).

Дома: Наносите 1–2 раза в неделю перед мытьем головы и оставляйте на коже минимум на 15 минут. Наносите на ночь для оптимального результата.

Затем используйте LOTION ERGINES B или LOTION ERGINES E.

■ Пергаментоподобная, огрубевшая кожа головы с редкими волосами

Улучшает состояние кожи головы. Способствует восстановлению, нормализует обмен веществ и смягчает кожу головы.

В салоне: Используйте технику нанесения LA BIOTHETIQUE (см. Применение).

Дома: 1–2 раза в неделю наносите GENESICAP PLUS на кожу перед мытьем головы и оставляйте минимум на 15 минут. Наносите на ночь для оптимального результата.

Для улучшения роста волос сочетайте с другими средствами, в зависимости от состояния кожи головы, например

- BIO-FANELAN REGENERANT PLUS/PREMIUM
и витаминно-минеральным комплексом FANELAN SYNERGIE
- ERGINES PLUS VITAL
- VISAROME DYNAMIQUE R

LA BIOTHETIQUE®
PARIS

METHODE **VITALISANTE**

VISAROME DYNAMIQUE B



Готовый к использованию аромакомплекс для сухой кожи головы

Стимулирует кровообращение и обмен веществ, улучшает работу сальных желез.

▶ **Диагноз**

- Сухая кожа головы
- Плохое кровообращение в коже головы

▶ **Причины**

- Нарушение работы сальных желез
- Недостаточное кровообращение
- Неправильный уход за волосами, приведший к их высыханию

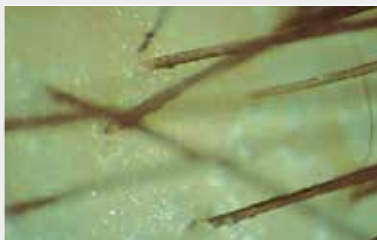

Бледная кожа с плохим кровообращением
Источники:
Клиника Дерматологии
и Венерологии,
Университет г. Любек, Германия

▶ **Активные компоненты**

- Масло огуречника
- Летучие силиконовые масла
- Эфирные масла:
розмарина
цветков лаванды
семян петрушки и моркови
листьев герани
сандалового дерева

Тип продукта: аромакомплекс

▶ **Действие**

- Стимулирует секрецию сальных желез
- Активизирует кровообращение
- Питает кровеносные сосуды
- Активизирует обмен веществ
- Обладает ароматерапевтическим действием
- Стимулирует работу кожи головы
- Создает оптимальные условия для роста волос

▶ **Результат**

- Высокоэффективная композиция эфирных масел стимулирует кровообращение и обмен веществ
- Секреция сальных желез улучшается
- Нормализуется жизнедеятельность кожи головы
- Кожа получает больше защиты и смягчается
- Кожа головы и волосы укрепляются
- Условия для роста волос улучшаются
- Композиция эфирных масел интенсивно воздействует на кожу головы, дополнительно стимулируя весь организм через органы обоняния

▶ **Применение**

Точечно наносите содержимое 1–1,5 пипетки (примерно 1 мл) на кожу головы несколько раз в неделю.

Помассируйте кожу головы кончиками пальцев.

METHODE **VITALISANTE**

VISAROME DYNAMIQUE EN



**Готовый к использованию аромакомплекс для
ревитализации кожи головы**

Стимулирует кровообращение кожи головы, оптимизирует ее жизненную активность, улучшает функционирование, способствуя росту волос.

▶ Диагноз

- Относительно нормальная активность сальных и потовых желез
- Недостаточное кровообращение в коже головы
- Замедление обмена веществ в капиллярах кожи головы, которое может привести не только к нарушениям обмена веществ, связанным с доступом кислорода и питательных веществ, но также к нарушениям вывода продуктов обмена веществ. Это приводит к ухудшению регенерации кожи и роста волос
- Слабая соединительная ткань, потеря эластичности кожи головы
- Замедление роста волос

▶ Причины

- Недостаточная циркуляция крови
- Внешние факторы, влияющие на соединительную ткань, например, УФ-излучение
- Возрастные неблагоприятные изменения в соединительной ткани

▶ Активные компоненты

- Натуральные эфирные масла:
 - апельсина
 - бергамота
 - тигровой травы
 - сандалового дерева
 - герани
 - литцеи
- Экстракт ванили

Тип продукта: ароматический комплекс

▶ Действие

- Улучшает кровообращение
- Повышает уровень жизненной активности клеток кожи головы
- Улучшает секрецию желез, создает сбалансированную гидролипидную пленку, защищая кожу головы от негативных внешних воздействий
- Обеспечивает активность клеток, образующих волосы
- Предотвращает возрастные изменения кожи головы
- Нормализует обмен веществ в коже и компенсирует негативное воздействие стресса, плохого питания, проблем со здоровьем, т.д.
- Обеспечивает ароматерапевтическую стимуляцию всего организма через органы обоняния

▶ Результат

- Натуральные эфирные масла улучшают функционирование кожи головы
- Ароматический комплекс обеспечивает увеличение притока энергии к коже головы и корням волос
- Повышается активность клеток, образующих волосы
- Кожа головы заряжается энергией, предотвращаются возрастные изменения соединительной ткани
- Композиция эфирных масел интенсивно воздействует на кожу головы, дополнительно стимулируя весь организм через органы обоняния

▶ Применение

Точечно наносите содержимое 1–1,5 пипетки (примерно 1 мл) на кожу головы несколько раз в неделю.

Помассируйте кожу головы кончиками пальцев.

ANTI FRIZZ

УХОД И СТАЙЛИНГ ДЛЯ НЕПОСЛУШНЫХ ВОЛОС

LA BIOSTHETIQUE®
PARIS

Проблема:

Непослушные, проблемные волосы с трудом поддаются укладке и не держат причёску.

В сухом воздухе такие волосы электризуются и «разлетаются», а когда влажность повышается, они становятся неуправляемыми и начинают виться.

Причины:

- Нарушенный баланс увлажнения волос, который проявляется при колебаниях влажности.
- Средняя/повышенная естественная склонность волос виться.
- Генетическая или сезонная тенденция к сухости.
- Неправильный уход или неподходящие химические процедуры, приведшие к обезвоживанию волос.
- Неблагоприятные условия среды, вызвавшие повреждения кутикулы и, как следствие, потерю влаги. Например, инсоляция, кондиционирование воздуха, центральное отопление.
- Чрезмерное использование электрических приборов для стайлинга.

Решение:

ANTI FRIZZ от LA BIOSTHETIQUE – это инновационная система ухода с синергетическим действием, которая обеспечивает продолжительную стабилизацию баланса увлажнения волос и делает их менее чувствительными к изменениям условий окружающей среды. Восстанавливается структура стержня волоса, кутикула укрепляется и разглаживается. Волосы приобретают сияние и легче укладываются. Предотвращается возникновение статического электричества в помещениях с сухим воздухом и появление курчавости во влажной атмосфере. Система ухода **ANTI FRIZZ** дает 48-часовую гарантию сохранения эффекта.

Новый комплекс Aqua-style выравнивает структуру волос, не утяжеляя их, не уменьшая их эластичность и не придавая им безжизненный вид в отличие от аналогичных коммерческих продуктов.

Волосы после ухода сохраняют привлекательный естественный завиток.

ANTI FRIZZ-эффект доказан научными исследованиями:

Тестирование проводилось в строгих условиях: 14 часов при комнатной температуре плюс в общей сложности 30 часов в климатической камере при постоянной температуре 40° и влажности 100%.

По сравнению с остальными лидерами рынка, предлагающими традиционную комбинацию шампунь + кондиционер, система ухода LA BIOSTHETIQUE **ANTI FRIZZ** с комплексом Aqua-style обеспечивает **ANTI FRIZZ**-эффект без утяжеления волос.

Обычная система ухода

LA BIOSTHETIQUE ANTI FRIZZ



Обзор продуктов

		Для домашнего ухода Розничный продукт	Для салонного ухода Профессиональный продукт
SHAMPOO	Ультрамягкий шампунь для непослушных волос. Бережно очищает непослушные волосы, облегчает расчесывание.	Флакон 250 мл	Флакон 1000 мл
CONDITIONER	Восстанавливающий кондиционер для непослушных волос с длительным эффектом. Делает волосы мягкими, эластичными и облегчает укладку.	Тюбик 150 мл	Тюбик 500 мл
SERUM	Сыворотка интенсивного действия для непослушных волос. Восстанавливает поврежденные участки кутикулы.	Флакон с дозатором 50 мл	Флакон с дозатором 50 мл
STYLING BALM	Бальзам для укладки непослушных волос с кондиционирующим действием. С долговременным ANTI FRIZZ -эффектом. Обеспечивает шелковистый блеск и подвижную фиксацию.	Флакон 150 мл	Флакон 150 мл

ANTI FRIZZ

SHAMPOO



Ультратягкий шампунь для непослушных волос
С 48-часовой гарантией сохранения **ANTI FRIZZ-**
эффекта

SHAMPOO ANTI FRIZZ

▶ Диагноз

- Непослушные волосы с трудом поддаются укладке и не держат прическу
- При пониженной влажности в волосах образуется статическое электричество, и они «разлетаются»
- При повышенной влажности волосы начинают виться
- Склонность к ломкости и локальные нарушения структуры волос

▶ Причины

- Нарушение способности к удержанию влаги
- Тенденция к постоянной или периодической сухости
- Естественная склонность волос виться

▶ Активные компоненты

- Масло сладкого миндаля
- Пантенол
- Катионные соединения целлюлозы
- Увлажняющие компоненты растительного происхождения
- Мягкие амфотерные ПАВ
- Комплекс Aqua-style

Тип продукта: шампунь

▶ Действие

- Очень бережно очищает благодаря ультрамягкой формуле
- Питает волосы пантенолом и липидами на растительной основе
- Облегчает расчесывание и придает волосам шелковистый блеск
- Помогает контролировать непослушные волосы

▶ Результат

- Идеальное очищение непослушных волос с ценными маслами и увлажняющим пантенолом
- Волосы становятся гладкими, легко расчесываются и приобретают шелковистый блеск
- Волосы намного легче укладывать

▶ Применение

- Осторожно расчешите сухие волосы, затем намочите их
- Равномерно распределите шампунь, вспеньте его и тщательно смойте
- Для получения оптимального долговременного результата после мытья используйте **CONDITIONER** и/или **STYLING BALM ANTI FRIZZ**

ANTI FRIZZ

CONDITIONER



Восстанавливающий кондиционер для непослушных волос с длительным эффектом

Делает волосы мягкими, эластичными и облегчает укладку

С 48-часовой гарантией сохранения **ANTI FRIZZ**-эффекта

LA BIOSTHETIQUE®
PARIS

CONDITIONER **ANTI FRIZZ**

▶ Диагноз

- Непослушные волосы с трудом поддаются укладке и не держат прическу
- При пониженной влажности в волосах образуется статическое электричество, и они «разлетаются»
- При повышенной влажности волосы начинают виться
- Склонность к ломкости и локальные нарушения структуры волос
- Волосы, нуждающиеся в питании или имеющие поврежденную структуру

▶ Причины

- Нарушение способности к удержанию влаги
- Тенденция к постоянной или периодической сухости
- Естественная склонность волос виться

▶ Активные компоненты

- Ультралегкие липиды
- Катионные производные бегенетового спирта на растительной основе
- Силиконовые эластомеры
- Летучие силиконы
- Комплекс Aqua-style

Тип продукта: М/В эмульсия

▶ Действие

- Ультралегкий комплекс «гидро-контроль» стабилизирует баланс увлажнения в волосах
- Мягкие силиконы уменьшают чувствительность волос к перепадам влажности в помещении и на улице
- «Подчиняет» непослушные волосы и облегчает их укладку, волосы можно легко распрямить или сохранить завиток
- Не утяжеляет волосы и не оставляет ощущения жирности
- С 48-часовой гарантией сохранения **ANTI FRIZZ**-эффекта
- Активно восстанавливает кутикулу

▶ Результат

- Непослушные волосы быстро и гарантированно разглаживаются и легко укладываются
- Баланс увлажнения нормализуется, волосы не «разлетаются» и не выются во влажной среде
- Устраняются повреждения структуры, волосы приобретает шелковый блеск
- Прическа держится целый день, даже в условиях пониженной или повышенной влажности – 48-часовая гарантия сохранения **ANTI FRIZZ**-эффекта
- Для лучших результатов используйте кондиционер вместе с **SHAMPOO ANTI FRIZZ**

▶ Применение

- В зависимости от индивидуальных особенностей волос, наносите на подсушенные полотенцем волосы через каждые два или три мытья головы
- Оставьте на 1–2 минуты, затем смойте и уложите волосы
- По желанию после каждого мытья можно использовать **STYLING BALM** из линии **ANTI FRIZZ**

ANTI FRIZZ

SERUM



Сыворотка интенсивного действия для непослушных волос

«Укрощает» непослушные волосы. Разглаживает внешний слой волос и восстанавливает поврежденные участки

С 48-часовой гарантией сохранения ANTI FRIZZ-эффекта

LA BIOSTHETIQUE®
PARIS

SERUM ANTI FRIZZ

▶ Диагноз

- Непослушные волосы с трудом поддаются укладке и не держат прическу
- При пониженной влажности в волосах образуется статическое электричество, и они «разлетаются»
- При повышенной влажности волосы начинают виться
- Повреждения структуры волос, особенно в нижней части стержня и на концах

▶ Причины

- Нарушение способности к удержанию влаги
- Тенденция к постоянной или периодической сухости
- Естественная склонность волос виться

▶ Активные компоненты

- Легкие силиконы
- Эластомер – поддерживающая эффект продукта гелевая сеть
- УФ-фильтры

Тип продукта: флюид на основе силиконов

▶ Действие

- Позволяет сохранять контроль над непослушными волосами даже в неблагоприятных условиях среды
- Разглаживает кутикулу и укрепляет ее
- Препятствует потере и неконтролируемому поглощению влаги в условиях меняющейся влажности
- Идеальное средство для создания прически, которая держится в течение всего дня. С 48-часовой гарантией сохранения ANTI FRIZZ-эффекта.

▶ Результат

- Необходимая помощь волосам, которые плохо поддаются укладке
- Содержание влаги в волосах приходит в норму
- Гладкость и блеск волос возрастают
- Структура волос выравнивается
- Волосы приобретают эластичность без утяжеления

▶ Применение

- Распределите по сухим волосам, уделяя особое внимание длине и кончикам. Не смывайте.
- Если волосы крайне непослушные, можно использовать на протяжении дня для сохранения прически

ANTI FRIZZ

STYLING BALM



Бальзам для укладки непослушных волос
с кондиционирующим действием

С долговременным **ANTI FRIZZ**-эффектом

Обеспечивает шелковистый блеск и подвижную
фиксацию волос

STYLING BALM ANTI FRIZZ

▶ Диагноз

- Непослушные волосы с трудом поддаются укладке и не держат прическу
- При пониженной влажности в волосах образуется статическое электричество, и они «разлетаются»
- При повышенной влажности волосы начинают виться
- Повреждения структуры волос, особенно в нижней части стержня и на концах

▶ Причины

- Нарушение способности к удержанию влаги
- Тенденция к постоянной или периодической сухости
- Естественная склонность волос виться

▶ Активные компоненты

- Пантенол
- Хитозан
- Производные гуара
- Водорастворимый силикон
- Комплекс Aqua-style

Тип продукта: флюид на водной основе

▶ Действие

- Питает волосы натуральным хитозаном
- Пантенол смягчает и увлажняет волосы
- Водорастворимый силикон разглаживает кутикулу и стабилизирует уровень увлажнения волос

▶ Результат

- Структура непослушных волос быстро выравнивается
- Волосы не «разлетаются» и не завиваются
- Волосы становятся гладкими, излучают шелковый блеск и легко укладываются
- Прическа получает подвижную фиксацию
- Уход дает долговременные, заметные результаты при чередовании флюида и CONDITIONER ANTI FRIZZ

▶ Применение

- Нанесите на высушенные полотенцем волосы после мытья, уделяя особое внимание длине и кончикам
- Не смывайте

BEAUTE

ДЛЯ ЕЖЕДНЕВНОГО ДЕЛИКАТНОГО ОЧИЩЕНИЯ И УХОДА

LA BIOSTHETIQUE®
PARIS

В чем секрет красивых волос?

Конечно же – в правильном уходе и защите от внешних факторов. Некоторых людей природа одарила роскошными волосами, не нуждающимися в специальных процедурах. Эта небольшая группа клиентов LA BIOSTHETIQUE – настоящие счастливики, у которых нет каких-либо проблем с волосами. У них есть лишь одно желание: сохранить естественную красоту своих волос с помощью легких и быстрых в применении средств ухода.

BEAUTE – это деликатное очищение, поддержание естественного баланса и легкость ухода за волосами

Обычно считается, что уход требуется только поврежденным волосам. Но компания LA BIOSTHETIQUE делает акцент на поддержании здоровья красивых волос. Мы делаем все возможное, чтобы предотвратить повреждение волос.

Волосам приходится выдерживать множество испытаний: их расчесывают, высушивают феном, подвергают высокотемпературной укладке и даже начесывают. Завивка, распрямление и окраска также не добавляют волосам здоровья. И не стоит забывать о УФ-лучах! Неудивительно, что в итоге даже самые красивые волосы могут выглядеть «истощенными» и потерять свою упругость, объем и сияние.

Чтобы справиться с подобным стрессом, волосам необходим правильный регулярный уход. При этом следует придерживаться правила: **предотвратить легче, чем исправить!**

BEAUTE – защита волос от внешних факторов и приятный аромат

Уход за волосами начинается с выбора правильного шампуня.

Shampooing Beauté обладает всеми достоинствами современного деликатно очищающего шампуня.

Все продукты серии **BEAUTE** мгновенного восстанавливают структуру волосяного стержня. Результат: волосы легко расчесываются, обретают больше сияния и упругости, хорошо укладываются. Иными словами, это просто красивые волосы!

Когда речь идет о способах применения, пожелания клиентов сильно различаются, поэтому серия **BEAUTE** включает три типа кондиционеров на выбор:

Не требующий смывания спрей = **ESSENCE DE PROTEINE** – идеальный вариант для очень занятых клиентов, которые предпочитают средства, не требующие дополнительных временных затрат. Эти клиенты не любят продукты, которые надо предварительно распределять в ладонях.

Не требующий смывания крем = **CONDITIONNEUR EXPRESS**. Он специально разработан для тех клиентов, которые предпочитают укладывать волосы после нанесения кондиционера. Такие клиенты любят кремообразные продукты. Этот кондиционер идеально подходит для выделения локонов.

Смываемый кондиционер глубокого действия с мгновенным эффектом = **CONDITIONNEUR DOUCEUR**: экспресс-уход помогает распутать волосы и облегчает их расчесывание сразу после мытья. Продукт подходит всем, кто наслаждается каждым моментом ритуала ухода за волосами и предпочитает смываемые кондиционеры. Это предотвращает утяжеление волос.

Если у волос есть особенные потребности, то для их удовлетворения рекомендуется прибегнуть к специальным линиям **LA BIOSTHETIQUE**. Например, **ANTI FRIZZ** предназначен для непослушных волос, **CURL** – для вьющихся, а серии **DRY HAIR** и **CHEVEUX LONGS** – для глубокого кондиционирования волос. В салонах также доступны **ПРОФЕССИОНАЛЬНЫЕ УХОДЫ**. Клиенты с тонкими волосами могут придать им силу и объем с помощью средств линии **FINE HAIR**.

LA BIOSTHETIQUE предлагает индивидуальные решения для любого состояния кожи головы и волос, учитывая любые пожелания клиента по уходу за ними. Все проблемы останутся в прошлом!

После того, как волосы станут совершенными благодаря продуктам из специализированных линий, средства **BEAUTE** будут в дальнейшем помогать сохранять и приумножать красоту волос.

Обзор продуктов

		Для домашнего ухода Розничный продукт	Для салонного ухода Профессиональный продукт
SHAMPOOING	Деликатный шампунь для ежедневного использования	Флакон 250 мл Флакон 450 мл Флакон 100 мл	Флакон 1000 мл
CONDITIONNEUR EXPRESS	Мгновенный восстанавливающий уход. Высокоэффективен, действует за считанные секунды. Не требует смывания.	Флакон с дозатором 100 мл	Флакон с дозатором 100 мл
ESSENCE DE PROTEINE	Реструктурирующий 2-фазный протеиновый спрей. Не требует смывания.	Флакон 200 мл	Флакон 1000 мл
CONDITIONNEUR DOUCEUR	Кондиционер для придания волосам мягкости и шелковистости	Флакон с дозатором 200 мл	Банка 1000 мл

BEAUTE

SHAMPOOING



Деликатный шампунь для ежедневного использования

▶ Активные компоненты

- Сочетание мягких очищающих компонентов на основе натурального кокосового масла
- Фруктовая ароматическая добавка
- Кондиционирующие соединения натуральной целлюлозы
- Улучшающий расчесывание волос полимер

Тип продукта: шампунь

▶ Преимущества

- Удовольствие от использования шампуня
- Кондиционирующий шампунь для красивых волос
- Подходит для ежедневного использования всеми членами семьи
- Дарит волосам еще больше свежести

▶ Действие

- Деликатное кондиционирующее очищение волос и кожи головы
- Поддержание баланса микрофлоры головы
- С цветочно-фруктовым ароматом. Ноты личи, бергамота, черной смородины и мандарина усилены розовым перцем. Они гармонично погружены в цветочный букет розы, жасмина, ириса и магнолии. Благоухание гелиотропа и сандалового дерева придает жизнерадостному аромату элегантную глубину.
- Нежный аромат создает ощущение благополучия
- Облегчает расчесывание влажных волос и оказывает кондиционирующее действие

▶ Применение

- Нанесите SHAMPOOING BEAUTE, вспеньте, смойте, и Вы готовы!

BEAUTE

CONDITIONNEUR EXPRESS



Мгновенный восстанавливающий уход

Реструктурирует поврежденные волосы, мгновенно придает волосам шелковистость.

▶ Диагноз

- Волосы с поврежденной структурой, нуждающиеся в уходе
- Клиенты, желающие получить экспресс-уход

▶ Причины

- Негативное воздействие внешних факторов (погоды)
- Применение неподходящих средств ухода
- Химические воздействия, такие как УФ-лучи, химическая завивка или окраска
- Естественное разрушение защитной кератиновой структуры волос из-за механических воздействий

▶ Активные компоненты

- Белое масло
- Кондиционирующий полимер
- Тетраэлементы бобов гуара
- Тетрадериват бегенилового спирта
- Пантенол

Тип продукта: эмульсия

▶ Действие

- Кондиционирующий полимер и активное вещество из бобов гуара улучшают структуру волос
- Очищенное натуральное белое масло дарит волосам блеск и улучшает их защитные свойства
- Мультиактивный пантенол способствует связыванию влаги, поддерживает упругость и мягкость волос
- Идеальный быстрый уход за волосами для превосходного качества, красоты и послушности волос

▶ Преимущества

- Поврежденные волосы восстанавливаются и становятся ощутимо более гладкими
- Волосы ухожены, защищены, лучше расчесываются
- После применения средства волосы не становятся жирными и не утяжеляются
- Повышается блеск и эластичность волос
- Прекрасный мгновенный уход
- Волосы наполняются новыми жизненными силами и здоровьем

▶ Применение

- Нанесите средство на вымытые и подсушенные полотенцем волосы
- В зависимости от длины и объема волос возьмите примерно 3-5 мл (нажмите на дозатор 2-3 раза) CONDITIONNEUR EXPRESS
- Равномерно распределите по всей длине волос
- Не смывайте

BEAUTE

ESSENCE DE PROTEINE



Реструктурирующий 2-фазный протеиновый спрей

Уход за структурой волос с мгновенным эффектом.
Не требует смывания.

▶ Диагноз

- Поврежденные сухие волосы
- Волосы, потерявшие блеск
- Ломкие, неэластичные волосы
- Волосы после химической завивки или окраски, требующие восстановления структуры

▶ Причины

- Физические или химические воздействия, например укладка горячим феном, расчесывание, УФ-лучи, химическая завивка или окраска волос

▶ Активные компоненты

- Тетраполимеры
- Пептиды пшеницы
- Комбинация летучих силиконовых масел и полимеризованной силиконовой смолы

Обратите внимание:

Содержащиеся в этом средстве силиконовые соединения по своей концентрации не могут повредить химической завивке и повлиять на насыщенность цвета окрашенных волос.

Тип продукта 2-фазный спрей-уход

▶ Действие

- Комбинированное действие, сочетающее 2 активные фазы: фаза активного восстановления структуры и фаза придания блеска
- Обладает мгновенным действием: при распылении на волосы активные вещества глубоко проникают и соединяются непосредственно с поврежденной структурой
- Восстанавливает поврежденные волосы и секущиеся кончики
- Придает волосам шелковистость, эластичность и блеск
- Создает плотную защитную пленку, повышая устойчивость волоса к внешним факторам
- Облегчает расчесывание
- Быстро и эффективно улучшает структуру волос

▶ Преимущества

- Структура волос восстанавливается и укрепляется
- Повышается шелковистость и эластичность волос
- Увеличивается устойчивость волос к негативным факторам
- Предотвращается появление секущихся кончиков
- Волосы легко расчесываются
- Волосы великолепно блестят

▶ Применение

- Распылите на слегка увлажненные или сухие волосы
- Не смывайте
- Встряхните перед использованием!

BEAUTE

CONDITIONNEUR DOUCEUR



Кондиционер для мгновенного сияния и шелковистости волос

Формула с ингредиентами глубокого действия придает волосам шелковистую гладкость и здоровый блеск.

▶ Диагноз

- Волосы с поврежденной структурой или нуждающиеся в экстраделикатном уходе
- Клиенты, желающие мгновенно придать волосам мягкость и сияние

▶ Причины

- Повреждения защитного кератинового слоя волос, вызванные механическим воздействием, например, использованием фена или расчесыванием
- Химические факторы, такие как УФ-лучи, средства для окраски или завивки
- Неправильный или недостаточный уход
- Повреждения, вызванные неблагоприятными условиями окружающей среды

▶ Активные компоненты

- Натуральные керамиды
- Экстракт масла авокадо
- Масло семян манго
- Пантенол

▶ Действие

- Натуральные керамиды и концентрированный экстракт масла авокадо заполняют поврежденные участки кутикулы волоса, выравнивая и укрепляя его внешний слой
- Масло семян манго придает волосам гладкость и заметный блеск. Волосы обретают шелковую мягкость и легко расчесываются
- Пантенол, обладающий мультинаправленным действием, улучшает связывание влаги в волосах, поддерживает их объем и эластичность

▶ Преимущества

- Кондиционер мгновенно наделяет волосы шелковистостью, мягкостью и очаровательным сиянием
- Подходит для ослабленных волос и волос с повреждениями структуры (от тонких до толстых)
- Глубокие слои волоса защищены на продолжительный период
- Волосы легче расчесываются

▶ Применение

- После мытья шампунем равномерно распределите кондиционер по слегка влажным волосам
- Через 1–2 минуты вспеньте кондиционер и затем смойте его

CHEVEUX LONGS

УНИКАЛЬНЫЙ СПА-УХОД ДЛЯ ДЛИННЫХ ВОЛОС

LA BIOSTHETIQUE®
PARIS

У женщин с длинными волосами особые потребности. Каждый сантиметр их гордости очень ценен для них и является неотъемлемой частью привлекательного женственного образа. И это не удивительно, ведь длинные волосы всегда считались воплощением чувственности и эталоном женской красоты. Не случайно звезды и начинающие кинодивы так гордятся своими шелковистыми гривами. Поэтому так расстраивает, если волосы теряют свой блеск и становятся ломкими, когда Вы пытаетесь их отрастить, или если кончики начинают сечься и выглядят нездоровыми. А это происходит всегда, если волосы не получают интенсивного ухода и заботы, ведь длинные волосы — это роскошь, которая требует большого внимания.

Тут требуется консультация, которая подскажет клиентке, почему ее волосы нуждаются в особой заботе. Самый важный момент:

Длинные волосы обладают значительными структурными отличиями.

Для того, чтобы волосы отросли до плеч, требуется в среднем три года. Несмотря на то, что к тому времени они остаются относительно молодыми, мягкими и эластичными в верхней трети, нижняя треть уже много раз подвергалась мытью, расчесыванию, высушиванию феном, воздействию погодных факторов и солнца. Все эти факторы повреждают структуру волосяного стержня. Защитная кутикула постепенно изнашивается, ее тонкие пластинки открываются, волосы становятся шероховатыми, а более глубокие слои оказываются открытыми всем негативным влияниям. Результат: потеря блеска, хрупкость и, в худшем случае, посеченные кончики и разрыв волоса.

CHEVEUX LONGS предлагает уникальную роскошную SPA-программу для длинных волос.

- Комплекс Cheveux Longs с протеинами и увлажняющими компонентами обеспечивает интенсивный уход, проникая внутрь каждого волосяного волокна. Укрепляет волосы, защищает их от изнашивания и приводит к тому, что обрыв волос сокращается на 80%.
- Гиалуроновая кислота, известная как мощный активный компонент anti-age ухода за кожей, впервые используется в уходе за волосами. Новейшие исследования доказали, что ее чрезвычайная способность связывать влагу (гиалуроновая кислота может поглотить такое количество воды, которое по массе будет в 1000 раз превышать ее собственный вес) приносит пользу и волосам. Она работает в глубоких структурах волосяного стержня и пролонгировано увлажняет. Результат: больше мягкости и упругости.
- Очищенное натуральное масло ореха сача инчи из бассейна перуанской Амазонки богато мощными активными компонентами. Антиоксиданты (витамины А + Е) защищают от свободных радикалов, а омега-3 + 6 жирные кислоты делают волосы мягкими и эластичными. Результат: кутикула реструктурирована, а волосы защищены от УФ-излучения.
- Ценное натуральное аргановое масло из семян плодов марокканской аргании дополнительно питает витаминами и высококачественными жирными кислотами, которые «запечатывают» кутикулу и делают волосы более устойчивыми ко внешним воздействиям. Придает волосам чудесный блеск.
- Ценный экстракт южноамериканского корня якона из Андского нагорья питает волосы эссенциальными витаминами и минеральными веществами, возвращая им жизненные силы. Инулин (полисахарид с высоким содержанием фруктового сахара) разглаживает и увлажняет волосы. Anti-age уход для длинных волос!



- CHEVEUX LONGS — это серия средств по уходу за волосами, в которой высокая эффективность сочетается с изысканным благоуханием. Поднимающий настроение и гармонирующий аромат был специально разработан для компании LA BIOSTHETIQUE международной командой экспертов от парфюмерии, которая создает эксклюзивные шедевры для брендов по всему миру. Новый аромат CHEVEUX LONGS превращает использование продуктов в настоящее чувственное SPA-наслаждение.

Аромат начинает раскрываться с пикантных ноток персика, яблока, грейпфрута, мандарина и бергамота.



Слегка прозрачная сердечная нота объединяет «королевский аромат ночи» жасмин с изысканным ирисом и маслом магнолии, образуя чарующую и гармоничную композицию. Чувственная бальзамическая основа сочетает кедр и амбру, чтобы придать этому творению жизнеутверждающий настрой, отдающий дань уважения лету. Волосы окутывает невесомая вуаль благоухания.

LA BIOSTHETIQUE CHEVEUX LONGS

Выдающаяся эффективность продукта подтверждена научно

До 80% меньше ломкости с комплексом CHEVEUX LONGS

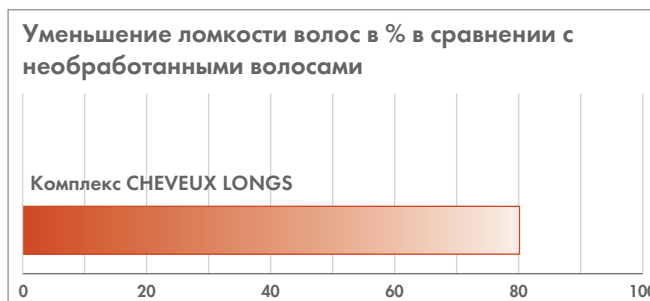

Источник: экстенсивные исследования Cognis Care Chemicals.

До 41% больше мягкости благодаря ценной гиалуроновой кислоте, интегрированной в CHEVEUX LONGS



Источник: экстенсивные исследования DWI, Interactive Materials Research Institute, Аахен (Германия)

До 45% больше сияния благодаря ценному комплексу масел сача инчи и аргании, интегрированному в CHEVEUX LONGS

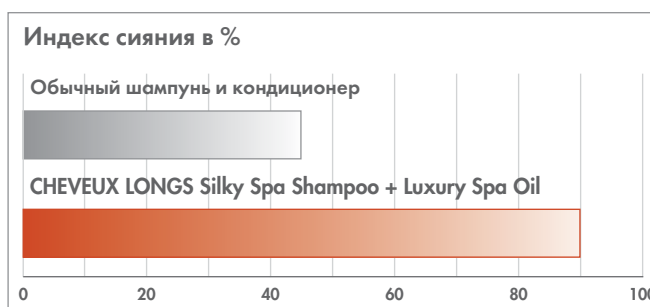

Источник: экстенсивные исследования DWI, Interactive Materials Research Institute, Аахен (Германия)

Обзор продуктов

		Для домашнего ухода Розничный продукт	Для салонного ухода Профессиональный продукт
SILKY SPA SHAMPOO	Шампунь. Очищение. Шампунь для волос, нуждающихся в уходе.	Флакон 250 мл Флакон 450 мл	Флакон 1000 мл
VOLUMISING SPA SHAMPOO	Шампунь. Очищение. Шампунь для тонких волос.	Флакон 250 мл Флакон 450 мл	Флакон 1000 мл
HYDRATING SPA FLUID	Уход с мгновенным эффектом. Защита для длинных волос. Увлажняющая эмульсия, не требующая смывания.	Диспенсер 100 мл	Диспенсер 100 мл
DETANGLING SPA SPRAY	Экспресс-уход. Облегчает расчесывание длинных волос. Спрей для разглаживания волос.	Флакон-спрей 100 мл	—
DETANGLING SPA FLUID	Спрей для разглаживания волос.		50 ампул по 10 мл
LUXURY SPA OIL	Уход с мгновенным эффектом. Средство для придания блеска длинным волосам. Кондиционирующий масляный spa-уход, не требующий смывания.	Флакон 100 мл	Флакон 100 мл
INTENSIVE SPA MASK	Глубокое кондиционирование. Средство, восстанавливающее длинные волосы. Реструктурирующая волосяной стержень маска.	Тюбик 150 мл	Тюбик 150 мл
SILKY SPLISS REPAIR	Уход с мгновенным эффектом. Уход за кончиками длинных волос. Флюид для здоровых кончиков.	Диспенсер 50 мл	Диспенсер 50 мл
INTENSIVE ACTIVATING LOTION	Лосьон для кожи головы. Стимулятор роста длинных волос. Активизирующий рост лосьон.	Флакон с пипеткой 100 мл	—

CHEVEUX LONGS

SILKY SPA SHAMPOO



SPA-шампунь для придания шелковистости длинным волосам

Продукт устраняет структурные изменения по длине волос уже на стадии мытья и придает мерцающее сияние. Обладает утонченным, повышающим настроение ароматом.

▶ Активные компоненты

- Липоаминокислоты
- Гиалуроновая кислота
- Пептид пшеницы
- Кератин из натуральной шерсти
- Полимеры на основе целлюлозы и гуара
- Эксклюзивная парфюмерная композиция LA BIOSTHETIQUE CHEVEUX LONGS

▶ Преимущества

- Идеально подходит длинным волосам благодаря способности устранять структурные изменения уже на стадии мытья
- Наделяет волосы защитным anti-age фактором, который помогает отражать агрессивные воздействия окружающей среды до следующего мытья головы
- Придает волосам сияние шелка, повышает упругость и облегчает расчесывание
- Окружает волосы утонченным, повышающим настроение и гармонизирующим spa-ароматом
- Очаровывающий spa-ритуал мытья головы

▶ Действие

- Чрезвычайно мягко и деликатно очищает и устраняет легкие структурные изменения уже во время мытья
- Связывает влагу, делает волосы более упругими и сияющими
- Защищает кутикулу и предотвращает ломкость волос
- Эффективно защищает чувствительные к износу волосы по длине
- Оказывает специальное воздействие на более подверженные стрессу кончики волос и делает их мягче
- Окружает волосы утонченным, повышающим настроение и гармонизирующим spa-ароматом

▶ Применение

- Увлажните волосы, равномерно распределите по ним продукт, вспеньте от корней к кончикам и смойте.

CHEVEUX LONGS

VOLUMISING SPA SHAMPOO



SPA-шампунь для тонких длинных волос

Шампунь для объема и сияния шелковистых волос.

Продукт устраняет структурные изменения по длине волос уже на стадии мытья, придает объем и мерцающее сияние. Обладает утонченным, повышающим настроение ароматом.

▶ Активные компоненты

- Синергичное сочетание деликатных ПАВ и натурального бетаина
- Гиалуроновая кислота
- Пептид пшеницы
- Кератин из натуральной шерсти
- Полимеры на основе целлюлозы и гуара
- Эксклюзивная парфюмерная композиция LA BIOTHETIQUE CHEVEUX LONGS

▶ Преимущества

- Идеально подходит тонким или «безжизненным» длинным волосам. Устраняет структурные изменения и дарит волосам объем уже на стадии мытья.
- Наделяет волосы защитным anti-age фактором, который помогает отражать агрессивные воздействия окружающей среды до следующего мытья головы
- Добавляет волосам объема, дарит сияние шелка, повышает упругость и облегчает расчесывание
- Окружает волосы утонченным, повышающим настроение и гармонизирующим spa-ароматом
- Очаровывающий spa-ритуал мытья головы

▶ Действие

- Очищает мягко и деликатно
- Связывает влагу, делает волосы более упругими и сияющими
- Защищает кутикулу и предотвращает ломкость волос
- В сочетании с другими активными компонентами придает волосам объем и эффективно защищает чувствительные к износу волосы по длине
- Оказывает специальное воздействие на более подверженные стрессу кончики волос и делает их мягче
- Окружает волосы утонченным, повышающим настроение и гармонизирующим spa-ароматом

▶ Применение

- Увлажните волосы, равномерно распределите по ним продукт, вспеньте от корней к кончикам и смойте.

CHEVEUX LONGS

HYDRATING SPA FLUID



SPA-эмульсия для увлажнения волос

Увлажняющая не требующая смывания эмульсия с эффектом мгновенного действия.

Мгновенно смягчает волосы, укрепляет их по длине и делает более устойчивыми к агрессивным факторам окружающей среды.

▶ Активные компоненты

- Гиалуроновая кислота
- Масло из перуанского ореха сача инчи
- Пептид пшеницы
- Экстракт подсолнечника и УФ-фильтр
- Эксклюзивная парфюмерная композиция LA BIOSTHETIQUE CHEVEUX LONGS

▶ Преимущества

- Восстанавливает структуру волосяных стержней, подвергшихся стрессу, мгновенно возвращая им мягкость и сияние шелка
- В мгновение ока усиливает сияние, повышает эластичность и облегчает укладку
- Обеспечивает чувствительным длинным волосам всеохватывающую защиту от воздействий окружающей среды
- Ультралегкий продукт оказывает кондиционирующее воздействие там, где оно необходимо, и не утяжеляет волосы
- Практичное использование: просто нанесите на волосы — и готово!

▶ Действие

- Связывает большое количество влаги, важной для эластичности и сияния волос
- Усиливает эффективность экстракта подсолнечника, захватывающего свободные радикалы, делает волосы устойчивыми к ломкости и предотвращает появление секущихся кончиков
- Восстанавливает структурные повреждения по длине волос
- Защищает от агрессивного воздействия УФ-лучей, приводящего к образованию свободных радикалов и повреждению структуры волос
- Окружает волосы утонченным, повышающим настроение и гармонизирующим spa-ароматом

▶ Применение

- Нанесите после мытья на подсушенные полотенцем волосы и слегка помассируйте
- Продукт не требует смывания

CHEVEUX LONGS

DETANGLING SPA SPRAY



SPA-спрей для придания гладкости волосам

Экспресс-спрей разглаживает кутикулу, смягчает волосы всего за несколько минут и предотвращает запутывание длинных волос после мытья.

▶ Активные компоненты

- Высокоэффективный гидролизат шелка и катионные компоненты
- Масло перуанского ореха сача инчи с очень высоким содержанием кондиционирующей альфа-линоленовой кислоты и токоферолов (витамина E)
- Специальные увлажняющие факторы
- Эксклюзивная парфюмерная композиция LA BIOTHETIQUE CHEVEUX LONGS

▶ Преимущества

- Экспресс-уход для длинных волос выравнивает неровности и устраняет небольшие повреждения кутикулы
- Позволяет расческе мягко скользить по длине, не повреждая волосы
- Позволяет избежать запутывания волос и идеально защищает структуру волосяного стержня, который в мокром состоянии становится очень уязвимым
- Дарит волосам сияние и мягкость шелка
- Окружает волосы утонченным, повышающим настроение и гармонизирующим spa-ароматом

▶ Действие

- Улучшает структуру волос, подвергшихся стрессу по длине и на кончиках
- Укрепляет липидный слой и естественный барьер волос
- Дарит волосам ослепительный блеск
- Предотвращает спутывание длинных волос после мытья и позволяет расческе мягко скользить по длине, не повреждая волосы
- Делает волосы мягкими и послушными
- Окружает волосы утонченным, повышающим настроение и гармонизирующим spa-ароматом

▶ Применение

- Встряхните перед использованием!
- После мытья распылите на влажные волосы, деликатно распутайте / расчешите, оставьте на 2–3 минуты, а затем смойте

CHEVEUX LONGS

DETANGLING SPA FLUID



**Ухаживающая сыворотка мгновенного действия
для разглаживания и реструктурирования волос**

Мгновенно повышает эластичность и шелковистость волос. Идеальное средство, предотвращающее спутывание длинных волос после мытья.

▶ Активные компоненты

- Высокоэффективный гидролизат шелка и катионные компоненты
- Масло перуанского ореха сача инчи с очень высоким содержанием кондиционирующей альфа-линоленовой кислоты и токоферолов (витамина E)
- Специальные увлажняющие факторы
- Эксклюзивная парфюмерная композиция LA BIOSTHETIQUE CHEVEUX LONGS

▶ Преимущества

- Благодаря высокой концентрации специальных активных компонентов практически мгновенно восстанавливаются поврежденные участки кутикулы, волосы становятся мягкими, шелковистыми и послушными
- После использования сыворотки расческа легко скользит по всей длине волос без усилий, не повреждая волосы. Длинные волосы получают оптимальную защиту
- Волосы приобретают роскошный блеск и шелковистость
- Облегчается укладка волос

▶ Действие

- Мгновенно повышает эластичность волос, придает им шелковистость
- Кутикула волоса становится гладкой, предотвращается спутывание волос
- Гидролизат шелка и катионные компоненты восполняют пустоты, имеющиеся в кутикуле волоса, укрепляя его стержень и делая волосы более устойчивыми к негативным воздействиям окружающей среды
- Волосы приобретают роскошный блеск и прекрасно укладываются
- Обладает утонченным, гармоничным ароматом

▶ Применение

- Бережно вымойте голову с использованием шампуня из серии Cheveux Longs или другого подходящего шампуня от La Biothétique
- Распределите содержимое ампулы по секциям влажных волос. Расчешите волосы
- Оставьте на 2–3 минуты, а затем смойте
- Хорошо встряхните ампулу перед применением!

CHEVEUX LONGS

LUXURY SPA OIL



Кондиционирующий масляный Luxury SPA-уход

Несмываемый масляный spa-уход для кондиционирования и придания сияния волосам

Возвращает ослабленным волосам, а особенно их кончикам, мягкость, эластичность и ослепительное сияние. Предотвращает ломкость волос и защищает их от обезвоживания.

▶ Активные компоненты

- Комплекс масел ореха сача инчи и аргании
- Омега 3+6 жирные кислоты ореха сача инчи (полиненасыщенные жирные кислоты)
- Масло перуанского ореха сача инчи с очень высоким содержанием кондиционирующей альфа-линоленовой кислоты и ценное аргановое масло из Марокко
- Токоферолы
- Эксклюзивная парфюмерная композиция LA BIOTHETIQUE CHEVEUX LONGS

▶ Преимущества

- Дарит сухим волосам больше мягкости, эластичности и роскошного сияния, не утяжеляя их!
- Идеальный мгновенный уход для ломких волос с поврежденной структурой, особенно на кончиках
- Защищает от повреждения и предотвращает ломкость волос
- До 45% больше сияния благодаря комплексу ценных масел сача инчи и аргании, интегрированному в формулы CHEVEUX LONGS
- Окружает волосы утонченным, повышающим настроение и гармонизирующим spa-ароматом

▶ Действие

- Дарит волосам на 45% больше блеска
- Возвращает сухим и ломким волосам мягкость и шелковистость
- Восполняет дефицит липидного слоя волос. Помогает «запечатать» отслоившиеся чешуйки кутикулы и усиливает барьер волос.
- Захватывает свободные радикалы и нейтрализует агрессивные факторы внешней среды, особенно УФ-излучение
- Окружает волосы утонченным, повышающим настроение и гармонизирующим spa-ароматом

▶ Применение

- Разотрите несколько капель масла между ладонями и распределите либо по всей голове, либо по длине волос. Слегка помассируйте. Продукт не требует смывания.
- Можно наносить на влажные или сухие волосы как:
 - Не требующее смывания средство для сияния перед высушиванием феном
 - Финиш-средство для сияния волос после высушивания феном
 - Средство для рестаylingа и ухода за волосами по длине и на кончиках между процедурами мытья головы
 - Обогащенное масляное средство после мытья – при желании как маска на всю ночь

CHEVEUX LONGS

INTENSIVE SPA MASK



Интенсивная реструктурирующая SPA-маска для волос

Восстанавливает слабые места в структуре волосяного стержня, вызванные износом и воздействием агрессивных факторов внешней среды.

Возвращает подвергшимся стрессу волосам мягкость, эластичность и сияние.

▶ Активные компоненты

- Комплекс масел ореха сача инчи и аргании
- Омега 3+6 жирные кислоты ореха сача инчи (полиненасыщенные жирные кислоты)
- Гиалуроновая кислота
- Экстракт корней южноамериканского якона с разглаживающим и увлажняющим инулином — полисахаридом с высоким содержанием фруктового сахара
- Эксклюзивная парфюмерная композиция LA BIOTHETIQUE CHEVEUX LONGS

▶ Преимущества

- Глубоко кондиционирующий спа-уход для сухих волос и волос, подвергшихся стрессу
- Разглаживает и стабилизирует ломкие структуры, придает волосам заряд новых жизненных сил
- Особенно эффективные натуральные масла возвращают волосам мягкость и эластичность
- Укрепляет барьер волос и делает их более устойчивыми к повреждающим воздействиям внешней среды
- До 41% больше мягкости благодаря ценной гиалуроновой кислоте, интегрированной в формулы CHEVEUX LONGS
- Окружает волосы утонченным, повышающим настроение и гармонизирующим спа-ароматом

▶ Действие

- Обеспечивает ослепительное сияние, мягкость и эластичность
- Укрепляет и восстанавливает поврежденные структуры. Значительно повышает устойчивость кутикулы к внешним воздействиям.
- Связывает большое количество влаги и повышает эластичность и мягкость волос на 41%
- Укрепляет структуру волосяного стержня и питает его важными витаминами и минеральными веществами
- Окружает волосы утонченным, повышающим настроение и гармонизирующим спа-ароматом

▶ Применение

- После мытья равномерно распределите по подсушенным полотенцем волосам и оставьте на 10–15 минут. Затем тщательно смойте.

CHEVEUX LONGS

SILKY SPLISS REPAIR



Лосьон для восстановления секущихся волос

Флюид против секущихся кончиков для здоровья волос

Восстанавливает пористые, секущиеся кончики волос и делает их устойчивыми.

Разглаживает кутикулу на концах и при регулярном использовании предотвращает их расщепление.

▶ Активные компоненты

- Высокотехнологичные ухаживающие силиконовые компоненты
- Масло перуанского ореха сача инчи с очень высоким содержанием кондиционирующей альфа-линоленовой кислоты
- УФ-фильтр
- Витамин А+Е
- Эксклюзивная парфюмерная композиция LA BIOSTHETIQUE CHEVEUX LONGS

▶ Преимущества

- Восстанавливает пористые кончики и придает им стабильность
- Помогает избежать появления расщепленных кончиков
- Повышает устойчивость волос к внешним воздействиям и дарит им здоровую мягкость, сияние и эластичность до самых кончиков

▶ Действие

- Восстанавливает пористые кончики и защищает их от более сильного повреждения в дальнейшем
- Мгновенно разглаживает и стабилизирует поврежденную кутикулу
- Защищает от негативных последствий воздействия УФ-излучения
- Дарит сияние и гладкость. Защищает от свободных радикалов.
- Окружает волосы утонченным, повышающим настроение и гармонизирующим spa-ароматом

▶ Применение

- В зависимости от объема разотрите несколько капель между пальцами и массажными движениями нанесите на слегка влажные или сухие кончики волос. Расчешите, чтобы оптимизировать эффект. При очень чувствительных волосах используйте регулярно, чтобы предотвратить расщепление кончиков.

CHEVEUX LONGS

INTENSIVE ACTIVATING LOTION



Лосьон для усиления роста волос

Активирующий рост волос лосьон для кожи головы

Стимулирует активность клеток корней волос и ускоряют их рост.

Поддерживает образование здоровых и сильных волос.

▶ Активные компоненты

- Инновационное сочетание гликогена и креатина
- Кератиновые строительные компоненты аргинин, лизин и аспарагиновая кислота действуют как дополнительные энергетические факторы для стимуляции корней волос
- Важные следовые компоненты кораллов и биотина
- Эксклюзивная парфюмерная композиция LA BIOSTHETIQUE CHEVEUX LONGS

▶ Преимущества

- Биологический энергетический напиток для активации корней волос
- Повышает продуктивность формирующих волосы клеток и способствует более быстрому росту волос
- Усиливает рост волос и стабилизирует недавно появившиеся волосы
- Мечта о длинных волосах воплощается намного быстрее
- Идеальный уход для кожи головы для каждого, кто хочет, чтобы его волосы росли быстрее
- На коже головы остается приятное, повышающее настроение благоухание

▶ Действие

- Значительно повышает активность клеток корней волос за счет высокоэффективных компонентов, повышающих уровень жизненной энергии
- Увеличивает скорость деления клеток на 98% по сравнению с раствором плацебо. Доказано увеличение скорости роста волос на 32%.
- Стимулирует и поддерживает формирование здоровых и сильных волос
- Окружает волосы утонченным, повышающим настроение и гармонизирующим spa-ароматом

▶ Применение

- Распределите содержимое 2 пипеток по коже головы проборам и слегка помассируйте. Для оптимального результата наносите несколько раз в неделю.

CURL

УХОД И СТАЙЛИНГ ДЛЯ ВЬЮЩИХСЯ ВОЛОС

LA BIOSTHETIQUE®
PARIS

4 шага стайлинга и ухода для кудрявых и вьющихся волос:

- Создать подвижную фиксацию, подчеркнуть и оживить кудри
- Придать завиткам упругость и более четкую структуру, блеск и шелковистость
- Повысить качество кудрявых и вьющихся волос
- Мягко и бережно очистить волосы, склонные к сухости

Увлажняющие компоненты придают волосам дополнительный объем и эластичность.

LA BIOSTHETIQUE CURL – Высокая эффективность продуктов научно подтверждена

Даже в условиях жестких стресс-тестов (экстенсивное стандартизованное растягивание кудрей и компрессия) кудри значительно дольше сохраняют красоту и жизненную силу по сравнению со стандартными полимерными соединениями.

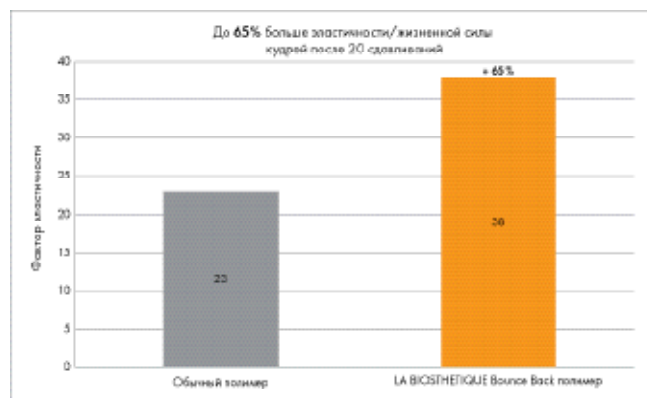
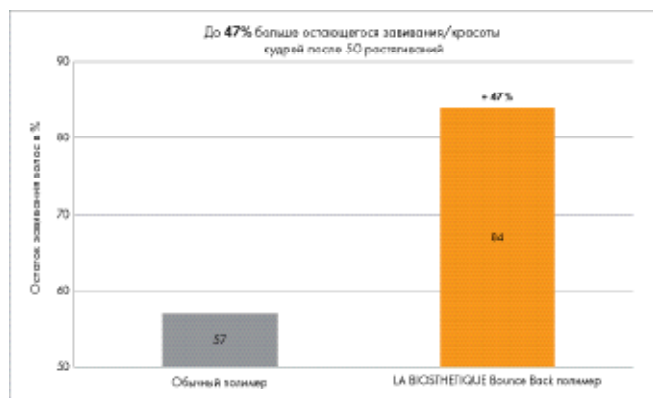

Обзор продуктов

		Для домашнего ухода Розничный продукт	Для салонного ухода Профессиональный продукт
SHAMPOO	Шампунь для вьющихся волос	флакон 250 мл	флакон 1000 мл
ACTIVATOR	Активатор кудрей	флакон 200 мл	—
SAVER	Средство для подчеркивания кудрей	флакон 200 мл	—
DEFINING CREAM	Крем для ухода за вьющимися волосами и подчеркивания кудрей	тюбик 125 мл	—



CURL

SHAMPOO



Шампунь для кудрявых и вьющихся волос

Мягко очищает, увлажняет, уменьшает frizz-эффект

▶ Активные компоненты

- Полимер Bounce Back
- Мягкий очищающий комплекс
- Морская соль
- Натуральный увлажняющий фактор (NMF)
- Аминокислоты

▶ Преимущества

- Предотвращается сухость, к которой склонны кудрявые и вьющиеся волосы
- Волосы приобретают удивительный блеск и легко укладываются
- Уменьшается проявление frizz-эффекта
- Поддерживается энергия и красота кудрей

▶ Действие

- Мягко очищает волосы, не нарушая их естественную защиту
- Обеспечивает необходимое увлажнение и прекрасный блеск
- Поддерживает структуру кудрей и выравнивает кутикулу

▶ Применение

- Равномерно распределите шампунь по влажным волосам, вспеньте, слегка помассируйте и тщательно смойте

CURL

ACTIVATOR



Повышает упругость кудрей и выразительно подчеркивает их

Быстро восстанавливает идеальную форму поврежденных кудрей, оживляет их и создает подвижную фиксацию

▶ Активные компоненты

- Полимер Bounce Back
- Бивалентные соли магния
- Модифицированные пептиды пшеницы
- Натуральный увлажняющий фактор (NMF)
- Высококачественный УФ-фильтр

▶ Преимущества

- Повышается эластичность кудрявых и слегка непослушных волос после мытья
- Образуются красиво подчеркнутые и хорошо зафиксированные кудри
- Предотвращается frizz-эффект
- Волосы слегка фиксируются и приобретают мягкую шелковистость
- Волосы увлажняются без утяжеления
- Ежедневное средство для подчеркивания кудрей
- Возвращает кудрям энергию

▶ Действие

- Интенсивно связывает влагу в волосах и стабилизирует водородные мостики. Укрепление этих мостиков внутри кератина волос способствует большей силе кудрей
- Укрепляются солевые связи внутри кератина волос, в результате чего кудри выглядят более упругими
- Укрепляет волосы изнутри и улучшает их структуру
- Новые виды ультралегких полимеров обеспечивают эффект Bounce Back (эффект пружины) – упругость и подвижность кудрей
- Преобразует непослушные волосы в прекрасные подчеркнутые кудри и придает им подвижную фиксацию
- Уменьшает негативное воздействие УФ-лучей

▶ Применение

- После мытья распылите на волосы необходимое количество продукта
- Возможен любой стиль кудрей

Для естественных завитков рекомендуется высушить волосы с диффузором. Во время сушки сожмите волосы пальцами или – для создания яркого акцента – прядь за прядью намотайте волосы вокруг пальца и закрепите зажимом.

После высушивания придайте прическе форму пальцами.

- Идеально сочетается с DEFINING CREAM

CURL

SAVER



Спрей помогает обновить укладку и освежить кудри в промежутках между мытьем головы

Восстанавливает первоначальную красивую форму завитков

▶ Активные компоненты

- Полимер Bounce Back
- Пептиды пшеницы
- Натуральный увлажняющий фактор (NMF)
- Провитамин B5

▶ Преимущества

- Идеально средство, чтобы освежить кудри утром или в промежутках между мытьем головы
- Восстанавливается упругость и жизненная сила кудрей
- Волосы насыщаются влагой
- Предотвращается frizz-эффект, завитки получают подвижную фиксацию

▶ Действие

- Восстанавливает форму завитков
- Поддерживает упругость кудрей благодаря полимеру Bounce Back
- Вновь собирает волосы, ставшие слегка непослушными, в красивые подчеркнутые кудри
- Обеспечивает волосам увлажнение, шелковистость и свежий блеск
- Натуральный увлажняющий фактор (NMF) защищает глубокие слои волос от потери влаги

▶ Применение

- Равномерно распылите на сухие или слегка влажные волосы и пальцами придайте кудрям форму

СОВЕТ:

Прекрасно подходит в качестве лосьона для стрижки волос.

CURL

DEFINING CREAM



Стайлинг- и финиш-крем для кудрявых и вьющихся волос

Придает блеск, создает выразительные, четко структурированные завитки, придает им жизненную силу, обеспечивает подвижную фиксацию и эффект Bounce Back («эффект пружины»)

▶ Активные компоненты

- Полимер Bounce Back
- Марокканское аргановое масло
- Натуральный увлажняющий фактор (NMF)
- Витамин E
- Провитамин B5

▶ Преимущества

- Прекрасное финиш-средство, чтобы придать кудрям четкую форму и удерживать ее в течение всего дня
- Предотвращается frizz-эффект, даже в неблагоприятных погодных условиях, например, при высокой влажности
- Отборное аргановое масло дарит волосам восхитительный блеск, не утяжеляя их
- «Укрощаются» непослушные, ломкие волосы

▶ Действие

- Предотвращает frizz-эффект и поддерживает завитки в прекрасной, четкой форме весь день
- Натуральный увлажняющий фактор (NMF) защищает глубокие слои волос от потери влаги
- Новые виды ультралегких полимеров обеспечивают эффект Bounce Back (эффект пружины) – упругость и подвижность кудрей
- Ценное марокканское аргановое масло обеспечивает волосам идеальную мягкость и заметный блеск

▶ Применение

- Распределите нужное количество крема между ладонями и нанесите на влажные волосы
- Можно применять в качестве финиш-продукта на сухих волосах
- Идеально сочетается с ACTIVATOR

DRY HAIR

СИСТЕМА УХОДА ДЛЯ СУХИХ, ПОДВЕРГШИХСЯ СТРЕССУ ВОЛОС

LA BIOSTHETIQUE®
PARIS

Проблема — сухие, подвергшиеся стрессу волосы

Проблема сухих, подвергшихся стрессу волос

Причины сухости волос могут быть разными

Сухие волосы всегда хрупкие и недостаточно гладкие. Чаще всего это вызвано недостатком липидов, которые обеспечивают увлажнение.

Тонкая пленка липидов, которая естественным образом окружает каждый волосок, часто отсутствует. Волосы теряют гладкость, потому что мелкие роговые чешуйки кутикулы, помогающие защищать волосы, плотно не прилегают. В результате волосы утрачивают влагу и липиды и становятся еще более пористыми и шероховатыми.

Такие процессы быстро приводят к более глубоким повреждениям, создавая порочный круг.

Как такое случается?

Наследственные причины сухости волос:

1. Из-за генетических факторов волосы бывают очень толстыми и объемными и нормальное функционирование сальных желез оказывается недостаточным, чтобы удовлетворить потребности волос.
2. Сальные железы на коже головы могут быть недостаточно активными. В этом случае часто говорят о сухости кожи головы. Но проблема редко затрагивает только кожу головы, почти всегда она проявляется на коже лица и тела, и поэтому ее легко распознать (см. также LA BIOSTHETIQUE METHODE VITALISANTE для сухой кожи головы).

Отсутствие естественной липидной защиты делает волосы подверженными структурным повреждениям, это касается как пластинок кутикулы, так и более глубоких волокон кортекса.

Такие волосы тяжело переносят внешние стрессовые воздействия химической обработки и, следовательно, требуют ухода, специально предназначенного для этого типа волос.

Внешние причины сухости волос:

1. Факторы обезвоживания, такие как солнце, соленая вода (см. также уход для волос, подвергшихся стрессовому воздействию солнечных лучей LA BIOSTHETIQUE SOLEIL), центральное отопление и кондиционированный воздух, а также экстремальная или частая укладка волос феном или распрямляющими утюжками без использования профессиональных средств термозащиты (рекомендация: термозащитный спрей LA BIOSTHETIQUE HEAT PROTECTOR), приводят к усилению сухости волос или могут даже вызвать ее.
2. Частое мытье с неподходящими по типу волос средствами с неоднократным нанесением подвергает сухие

волосы дополнительному стрессу или приводит к продолжительной сухости волос.

3. Причиной, вызывающей сухость, может также стать непрофессиональная / неподходящая / чрезмерно частая химическая обработка. Она приводит к изменениям на уровне кортекса.

Часто накопление всех вышеназванных стрессовых факторов приводит к сухости волос. И эта ситуация требует решения.

Симптомы / последствия сухости волос

Сухие волосы выглядят, как и другие пористые волосы с поврежденной структурой. Они пористые и ломкие, плохо укладываются. Генетически сухие волосы как правило склонны к структурным повреждениям по длине и на концах, где они подвергаются большим воздействиям. Можно предположить, что чем хуже выглядят волосы, тем сильнее их структурные повреждения. Структурные повреждения сухих волос прежде всего появляются на чешуйках кутикулы, но затем довольно быстро распространяются на кортекс и его волокнистый слой. Это указывает на нехватку липидов, влаги и белков.

Концепция DRY HAIR и основные активные компоненты

Средства серии DRY HAIR быстро и эффективно устраняют симптомы и компенсируют дефицитные состояния сухих, подвергшихся стрессу волос вне зависимости от причины возникновения проблемы. Волосы быстро восстанавливают эластичность, мягкость и сияние.

В формулы DRY HAIR включен эффективный коктейль натуральных активных компонентов, которые важны для данного типа волос и действуют в синергии. Волосы получают недостающие липиды и протеины, восстанавливают резервы увлажнения.

Экстракт пустынной розы из Мексики (*Selaginella lepidophylla*) возвращает сухим волосам жизненные силы. Пустынная роза — настоящий гений выживания. В экстремальных условиях пустыни она способна выдерживать несколько месяцев абсолютно без воды, переходя в сухое («спящее») состояние.

Когда высушенное растение через какое-то время соприкасается с водой, оно как бы «просыпается» благодаря физическим процессам и снова становится зеленым. Вот почему селлагинеллу чешуелистную еще называют воскресающим растением. Такие необычные свойства привлекли внимание исследователей, поскольку волосы по их длине также реагируют на физические изменения и часто страдают от обезвоживания. В настоящее время мы смогли успешно извлечь увлажняющий комплекс пустынной розы, чтобы использовать его и усилить результативность средств серии DRY HAIR. Волосы становятся мягкими, эластичными и блестящими.

Другим преимуществом для сухих волос со структурными повреждениями являются специальные антистрессовые белки и ферменты, которые растение развило, чтобы выжить в своей агрессивной среде; эти компоненты действуют как защитный механизм продуктов DRY HAIR для борьбы со структурными повреждениями и нежелательными химическими реакциями. Экстракт пустынной розы, таким образом, оказывает дополнительное anti-age воздействие и делает волосы устойчивыми к новым внешним стрессовым факторам.

- **Avena strigosa (овес щетинистый / черный овес)**, культивируемый веками, питает богатым коктейлем ценных активных ингредиентов, таких как 12 белков, 5 липидов, витамины B1, B2, B6, пантотеновая кислота, ниацин, биотин, фолиевая, кремневая и линоленовая кислота, различные минеральные вещества и микроэлементы.



- Питательные вещества приводят к значительному улучшению структуры волосяного стержня. Незаменимые аминокислоты способны прикрепляться к поврежден-

ным частям волос ионными связями и проникать в волосы, где они действуют как чрезвычайно эффективные НУФ. Доказано, что содержание влаги в волосах повышается на 40%.

- Полисахариды также образуют защитную пленку и дополнительно улучшают структуру поверхности волосяного стержня. Черный овес содержит все, что необходимо клеточному цементу волос. Функция кутикулы восстанавливается, улучшается расчесывание, возвращается сияние волос.



- **Лецитин** является компонентом биологических клеточных мембран животных и растительных организмов. Растительный лецитин, содержащийся в средствах серии DRY HAIR, получен из соевых бобов.

Благодаря стабилизирующим свойствам при образовании биологических мембран лецитин делает существенный вклад в сохранение липидного матрикса. Лецитин окружает каждый волосок, восполняет запасы масел и сокращает потерю влаги, «запавивает» кутикулу и восстанавливает поверхность волосяного стержня.



Восстанавливается мягкость и сияние сухих, подвергшихся стрессу волос, они становятся более послушными.

- Драгоценное **натуральное аргановое масло из Марокко** дополнительно питает витаминами и высококачественными жирными кислотами, которые уплотняют кутикулу и делают волосы более устойчивыми и гибкими. Возвращает блеск ломким волосам.
- **Микропротеины пшеницы** быстро проникают в кортекс, формируют защитную пленку на поверхности каждого волоска, реструктурируют и восстанавливают повреждения.



- **Масла авокадо и манго** также обеспечивают волосы необходимыми липидами, минеральными веществами и витаминами и восстанавливают его естественный баланс. Облегчают расчесывание волос, делая их более послушными и мягкими.



- **Ламеллярные фосфолипиды (LPL)** имеют очень хорошее сродство к волосам. Химически связанный с лецитином, этот высокотехнологичный активный компонент с пластинчатой структурой устраняет неровности и шероховатости волоса. Он образует легкую структуру, которая плотно прикрепляется к поврежденным участкам волос благодаря сродству к лецитину. Это приводит к пролонгированной регенерации волос. Волосы защищены от внешних стрессовых факторов.

Серия DRY HAIR не только эффективно решает проблемы сухих волос, но и повышает Ваше настроение благодаря приятному аромату.

Всееляющий оптимизм и уверенность в себе аромат был создан специально для LA BIOSTHETIQUE парфюмером международного уровня, который успешно разрабатывает эксклюзивные благоухающие шедевры для брендов по всему миру.



Верхняя нота определяется нюансами полыни, бергамота, ревеня и бархатцев, подчеркнутыми пряным розовым перцем. Изящная сердечная нота отличается изысканной легкостью благодаря нежным ароматам персика, ландыша, розы, жасмина и ириса. Сандаловое дерево и легкие мускусные ноты сочетаются с роскошным и стойким ароматом ванили, придавая композиции восхитительное бархатистое основание. Наслаждение для всех органов чувств!

Научное обоснование

DRY HAIR — недавно разработанная уникальная серия ухода для сухих, подвергшихся стрессу волос.

Инновационные формулы дают выдающиеся результаты.

Научное подтверждение дано известным испытательным институтом Institut Fresenius, Гамбург.

Инновационный эффект гидролипидов

Прямая цитата из отчета о тестировании в Institut Fresenius:

«Статистическая оценка показывает, что по сравнению с исходным состоянием мягкость волос была значительно улучшена объектом теста 140094983 (Shampoo Dry Hair 1103/7 + Mask Dry Hair 3128/7) непосредственно после применения (t1), после четырех последующих применений (t2) и после хранения в камере климатических испытаний (t3)».

ДОКАЗАТЕЛЬСТВО

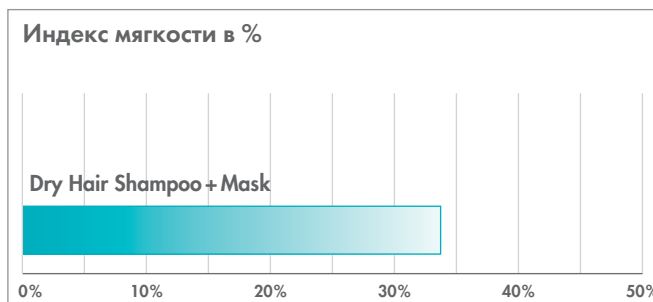

Мгновенно до 34% больше мягкости всего после одного применения Shampoo + Mask, даже на волосах, подвергшихся сильному стрессу.

В качестве эффективного показателя мягкости были взяты относительные изменения силы растяжения прядей волос, которые были обработаны оригинальным продуктом впервые в статистически репрезентативной, многоступенчатой последовательности тестов по сравнению с необработанным состоянием. *

*Источник: Fresenius, Гамбург

Инновационный пролонгированный эффект гидролипидов

Благодаря специальному комплексу гидролипидов с отсроченным по времени эффектом высвобождения мягкость полностью сохраняется даже спустя 24 часа.

Измеряли и сравнивали относительную силу растяжения прядей волос, обработанных оригинальным продуктом, после первого применения, а также спустя 24 часа. *

*Источник: Fresenius, Гамбург

Инновационный эффект регенерации

Сканирующая электронная микрофотография волос до и после пяти применений с сочетанием активных компонентов, подобным тому, что используется в системе Dry Hair. *

*Источник: Rahn AG, Швейцария

До ухода

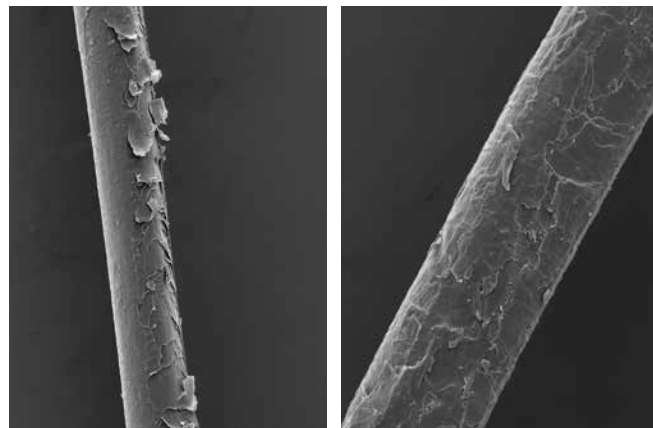

После ухода

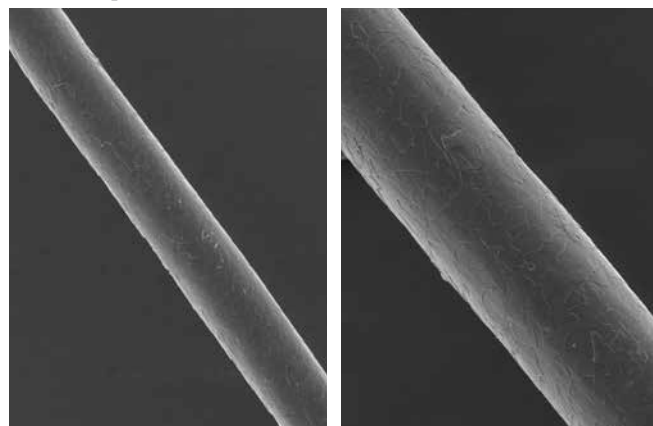

Обзор продуктов

		Для домашнего ухода Розничный продукт	Для салонного ухода Профессиональный продукт
SHAMPOO	Шампунь для сухих волос	Флакон 250 мл	Флакон 1000 мл
CONDITIONING SPRAY	Спрей для облегчения расчесывания	Флакон-спрей 200 мл	Флакон 1000 мл
CONDITIONER	Кондиционер для шелковистых волос	Тюбик 200 мл	Контейнер 1000 мл
MASK	Восстанавливающая интенсивная маска для волос	Тюбик 125 мл	Контейнер 500 мл

DRY HAIR

SHAMPOO



Мягко очищающий шампунь для сухих волос

Чрезвычайно деликатное очищение волос без повреждения натуральных защитных компонентов.

Увлажняющие компоненты и восполняющие масла делают волосы более мягкими и облегчают их расчесывание. Чистая роскошь благодаря приятному, заряжающему оптимизмом аромату.

▶ Диагноз

- Волосы ломкие, выглядят тусклыми
- Потеря эластичности
- Волосы плохо укладываются
- Структурные повреждения

▶ Причины

- Повреждение липидной пленки волос
- Очень толстые, непослушные волосы
- Недостаточный или неправильный уход
- Внешние стрессовые воздействия химических уходов (неподходящих или слишком частых)
- Внешние стрессовые воздействия, высушивающие волосы: солнце, сухой воздух, неправильное или слишком частое использование электрических приборов для стайлинга
- Недостаточная активность сальных желез

▶ Активные компоненты

- Мягкое кокосовое ПАВ
- Бетаин сахарной свеклы
- Экстракт черного овса
- Соевый лецитин
- Активные компоненты пустынной розы

▶ Действие

- ПАВ из кокоса обеспечивает особенно мягкое очищение
- Бетаин сахарной свеклы защищает волосы во время мытья и способствует стабилизации хрупкого баланса увлажнения
- Черный овес содержит важные аминокислоты, микроэлементы и минеральные вещества, которые особенно хорошо прикрепляются к поврежденным структурам и даже могут проникать в них
- Соевый лецитин восстанавливает запасы масел, разглаживает поврежденную кутикулу и дарит мягкость
- Активные компоненты пустынной розы регулируют баланс увлажнения волос

▶ Преимущества

- Первый шаг к тому, чтобы компенсировать дефицитные состояния и проблемы сухих волос, придать им мягкость и сияние и облегчить укладку
- Специальное сочетание натуральных активных компонентов делает волосы более мягкими, гладкими, привлекательными и послушными
- Порадует Вас богатым фруктовым ароматом
- Настоящее удовольствие, начиная с мытья
- Рекомендуется для волос и кожи головы, генетически предрасположенных к сухости, а также при внутреннем или внешнем стрессе: как дополнительный уход вместе со средствами из серии METHODE VITALISANTE

▶ Применение

- Увлажните волосы, равномерно распределите продукт, вспеньте и тщательно смойте.

DRY HAIR

CONDITIONING SPRAY



Спрей-кондиционер для сухих волос

2-фазный спрей для экспресс-ухода. Мгновенно делает волосы более мягкими, гладкими и послушными. Улучшает расчесывание волос.

Выравнивает легкие структурные повреждения и защищает волосы от дальнейшего обезвоживания.

▶ Диагноз

- Волосы недостаточно эластичны, теряют шелковистость
- Волосы ломкие, выглядят тусклыми
- Волосы плохо укладываются
- Легкие структурные повреждения

▶ Причины

- Повреждение липидной пленки волос
- Очень толстые, непослушные волосы
- Недостаточный или неправильный уход
- Внешние стрессовые воздействия химических уходов (неподходящих или слишком частых)
- Внешние стрессовые воздействия, высушивающие волосы: солнце, сухой воздух, неправильное или слишком частое использование электрических приборов для стайлинга

▶ Активные компоненты

- Микропротеины пшеницы
- Экстракт черного овса
- Соевый лецитин
- Активные компоненты пустынной розы

▶ Действие

- Микропротеины пшеницы прикрепляются к поврежденным участкам кортекса через кутикулу, приглаживают открывшиеся чешуйки кутикулы и, таким образом, возвращают блеск и стабилизируют структуру волосяного стержня, предотвращая ломкость
- Аминокислоты, микроэлементы и минеральные вещества черного овса дополняют и усиливают действие протеинов пшеницы. Они образуют связывающую влагу защитную пленку на поверхности каждого волоска. Это приводит к эффективному удержанию воды внутри. Эластичность волос заметно повышается.
- Соевый лецитин восстанавливает запасы масел, восстанавливает мягкость поврежденной кутикулы и обволакивает каждый волосок нежной защитной пленкой
- Активные компоненты пустынной розы регулируют баланс увлажнения волос

▶ Преимущества

- Мгновенно придает слегка поврежденным волосам больше мягкости и сияния, облегчает укладку
- Поврежденные участки структуры сглаживаются, а волосы в целом укрепляются
- Увлажняет волосы и защищает их от потери влаги и воздействия внешних стрессовых факторов
- Повышает сопротивляемость волос внешним факторам
- Борется с ломкостью волос и расщепленными кончиками. Оказывает антистатическое воздействие на «разлетающиеся» волосы.
- Простое и быстрое нанесение, не требует смывания
- Побалует волосы богатым фруктовым ароматом

▶ Применение

- Встряхните перед использованием!
- После мытья равномерно распылите на подсушенные полотенцем волосы
- Не смывайте

DRY HAIR

CONDITIONER



Кондиционер для сухих волос

Интенсивный смягчающий кондиционер для очень сухих, ломких волос.

Делает волосы более мягкими, шелковистыми и сияющими, облегчает укладку и дарит приятный аромат.

▶ Диагноз

- Волосы недостаточно эластичны, теряют шелковистость
- Волосы ломкие, выглядят тусклыми
- Волосы плохо укладываются
- Заметные структурные повреждения

▶ Причины

- Повреждение липидной пленки волос
- Очень толстые, непослушные волосы
- Недостаточный или неправильный уход
- Внешние стрессовые воздействия химических уходов (неподходящих или слишком частых)
- Внешние стрессовые воздействия, высушивающие волосы: солнце, сухой воздух, неправильное или слишком частое использование электрических приборов для стайлинга

▶ Активные компоненты

- Масло косточек манго
- Соевый лецитин
- Экстракт черного овса
- Провитамин B5
- Активные компоненты пустынной розы

▶ Действие

- Ценное масло косточек манго в сочетании с соевым лецитином наделяет волосы смягчающими веществами, которые эффективно удовлетворяют потребности сухих волос.
- Активные компоненты черного овса (аминокислоты, минеральные вещества и микроэлементы) прочно прикрепляются к поврежденным частям кутикулы и приглаживают отщепившиеся пластинки. Образуют удерживающую воду защитную пленку на поверхности каждого волоска. Это приводит к накоплению влаги в глубоких слоях волосяного стержня. Тусклые и ломкие волосы обретают новый блеск, а их эластичность заметно повышается.
- Активные компоненты пустыни розы, а также провитамин B5, стабилизируют баланс увлажнения волос. Возвращают волосам упругость и мягкость волос.

▶ Преимущества

- Даже очень сухие волосы возвращают мягкость и гладкость и при этом не утяжеляются
- За считанные минуты восстанавливаются структурные повреждения. Волосяной стержень становится более стабильным, волосам возвращается интенсивное сияние.
- Волосы увлажнены и защищены от обезвоживающих стрессовых факторов
- Волосы восстанавливают гибкость
- Облегчается расчесывание волос
- Волосы обволакивает роскошный фруктовый аромат
- Шелковистые, ухоженные волосы принесут удовольствие!

▶ Применение

- После мытья равномерно распределите продукт на подсушенные полотенцем волосы, оставьте на 2–3 минуты и смойте.

DRY HAIR

MASK



Глубоко восстанавливающая маска для сухих волос

Интенсивно восстанавливает очень сухие, глубоко поврежденные волосы и возвращает им мягкость и сияние. Пролонгированно укрепляет структуру волосяного стержня.

Волосы становятся заметно более эластичными и послушными.

▶ Диагноз

- Волосы выглядят тусклыми и ломкими
- Волосы недостаточно эластичны, теряют шелковистость
- Волосы плохо укладываются
- Значительные структурные повреждения

▶ Причины

- Повреждение липидной пленки волос
- Очень толстые, непослушные волосы
- Недостаточный или неправильный уход
- Внешние стрессовые воздействия химических уходов (неподходящих или слишком частых)
- Внешние стрессовые воздействия, высушивающие волосы: солнце, сухой воздух, неправильное или слишком частое использование электрических приборов для стайлинга

▶ Активные компоненты

- Ламеллярные фосфолипиды (LPL)
- Аргановое масло из Марокко
- Активные компоненты пустынной розы

▶ Действие

- Ламеллярные фосфолипиды с пластинчатой структурой, которая прочно прикрепляется к кератину, заполняют пористые части волосяного стержня и сглаживают шероховатости. Кутикула закрывается. Восстанавливают волосы и возвращают им сияние.
- Аргановое масло компенсирует дефицит природных жирных компонентов
- Экстракт пустынной розы интенсивно увлажняет и восстанавливает здоровый баланс увлажнения волос

▶ Преимущества

- Глубоко восстанавливает подвергшиеся стрессу, ломкие волосы от корней до кончиков
- Волосы становятся бархатистыми, мягкими, гладкими и послушными
- Структура волосяного стержня укрепляется, волосы становятся более устойчивыми к обезвоживающим стрессовым факторам
- Волосы обретают мерцающее сияние
- Волосы обволакивает роскошный фруктовый аромат
- Шелковистые ухоженные волосы принесут удовольствие!

▶ Применение

- После мытья равномерно распределите продукт на подсушенные полотенцем волосы и оставьте на 10 минут. Затем тщательно смойте.

EDITION DE LUXE

LA BIOSTHETIQUE®
PARIS

Обзор продуктов

		Для домашнего ухода Розничный продукт	Для салонного ухода Профессиональный продукт
BAIN DE LUXE	Роскошный шампунь. SPA-ванна для волос. Для ухода премиум-качества.	Флакон 200 мл	
SOIN DE LUXE	Роскошный спрей для экспресс-ухода для волос. Превращает волосы в шелковистый поток.	Флакон 150 мл	
MASQUE DE LUXE	Роскошный SPA-уход для волос, подвергшихся стрессу. Высочайшая чистота и эффективность. Для возвращения жизненных сил и роскошного сияния.	Диспенсер 100 мл	



EDITION DE LUXE

BAIN DE LUXE



Шампунь De Luxe с экстрактами жемчуга
и шампанского

Удовлетворяющий все потребности сра-шампунь для ухода за
волосами класса премиум.

LA BIOSTHETIQUE®
PARIS

▶ Диагноз

- Тусклые и утратившие сияние волосы
- Чувствительные волосы с тенденцией к сухости
- Волосы, подвергшиеся стрессу, со структурными повреждениями
- Клиенты, волосы которых нуждаются в улучшении состояния, и клиенты, для которых лучшее — это только достаточно хорошее
- Клиенты, желающие подарить своим волосам роскошный, эффективный уход

▶ Причины

- Ежедневно волосы и кожа головы подвергаются стрессовым воздействиям приборов для укладки и термовоздействию
- Изменения структуры волосяного стержня после обесцвечивания, окрашивания и перманентной завивки
- Воздействие негативных факторов среды
- Стресс на работе, нехватка времени, эмоциональное перенапряжение

▶ Активные компоненты

- Чистейшие пептиды шелка
- Натуральный экстракт жемчуга
- Экстракт кактуса
- Активные компоненты красных водорослей
- Растительный активный комплекс из цветков, плодов и корней растений, используемых в традиционной китайской медицине (ТКМ)
- Экстракт шампанского

Тип продукта: шампунь

▶ Действие

- Чистейшие пептиды шелка улучшают структуру волосяного стержня
- Экстракт жемчуга придает волосам сияние
- Увлажняющие компоненты экстракта кактуса и антиоксиданты водорослей защищают волосы и заботятся о них уже во время мытья
- Экстракт шампанского заряжает жизненными силами, а растения восточной медицины восстанавливают баланс кожи головы

▶ Результат

- Окружает роскошью, восстанавливает баланс и помогает расслабиться Вам, Вашим волосам и коже головы уже на стадии мытья
- Ценные компоненты ухода придают волосам шелковистую мягкость, делают их приятными на ощупь
- Экстракт жемчуга дарит искрящееся сияние
- Обогащенный шампунь с ценными активными компонентами в элегантном дизайне, разработанном компанией LA BIOTHETIQUE

▶ Применение

- Нанесите, вспеньте и деликатно помассируйте влажные волосы. Затем смойте.

EDITION DE LUXE

SOIN DE LUXE



Кондиционер-спрей De Luxe с
экстрактами жемчуга и шампанского

Роскошный спрей для экспресс-ухода за волосами.

Превращает нуждающиеся в уходе волосы в мягкий поток шелка.

LA BIOSTHETIQUE®
PARIS

▶ Диагноз

- Тусклые и утратившие сияние волосы
- Легкие структурные повреждения волосяного стержня
- Чрезвычайно чувствительные волосы к ежедневным стрессовым воздействиям
- Истощенные волосы, утратившие мягкость и жизненные силы

▶ Причины

- Ежедневно волосы и кожа головы подвергаются стрессовым воздействиям приборов для укладки и термовоздействию
- Изменения структуры волосяного стержня после обесцвечивания, окрашивания и перманентной завивки
- Воздействие негативных факторов среды, таких как чрезмерно сухой воздух из-за центрального отопления или кондиционеров
- Недостаточный уход

▶ Активные компоненты

- Чистейшие пептиды шелка
- Натуральный экстракт жемчуга
- Экстракт семян моринги
- Экстракт кактуса
- Активные компоненты красных водорослей
- Растительный активный комплекс из цветков, плодов и корней растений, используемых в традиционной китайской медицине (ТКМ)
- Экстракт шампанского

Тип продукта: двухфазный спрей-уход

▶ Действие

- Экстракт жемчуга мгновенно дарит тусклым волосам сияние и яркость цвета
- Активные компоненты шелка устраняют структурные повреждения волосяного стержня и повышают его жизненные силы и устойчивость ко внешним воздействиям
- Увлажняющие компоненты кактуса утоляют «жажду» волос
- Экстракт водорослей и семян моринги захватывают свободные радикалы и защищают чувствительные волосы от стрессовых факторов внешней среды
- Экстракты шампанского и растения восточной медицины поддерживают холистическую концепцию и ее антистрессовое воздействие

▶ Результат

- Ценные компоненты ухода мгновенно дарят волосам шелковую мягкость и роскошное сияние
- Невероятный результат, которого легко достичь
- Экстракт жемчуга придает волосам заметное сияние
- Волосы идеально защищены и становятся устойчивыми к ежедневному стрессу
- Спрей для экспресс-ухода с ценными активными компонентами в элегантном дизайне, разработанном компанией LA BIOTHETIQUE

▶ Применение

- Перед использованием хорошо встряхните флакон. Распылите на слегка влажные чистые волосы. Время активации отсутствует.
- Продукт не требует смывания.

EDITION DE LUXE

MASQUE DE LUXE



Маска De Luxe (SPA-уход для волос с экстрактами жемчуга и шампанского для восстановления волос)

Роскошный SPA-уход для волос, подвергшихся стрессу.

Продукт высочайшего качества и эффективности.

Восстанавливает жизненные силы и возвращает роскошное сияние.

LA BIOSTHETIQUE®
PARIS

▶ Диагноз

- Подвергшиеся стрессу волосы с поврежденными кутикулой и кортексом
- Снижение эластичности и мягкости волос
- Истончение
- Тенденция к ломкости, недостаток сияния

▶ Причины

- Ежедневно волосы и кожа головы подвергаются стрессовым воздействиям приборов для укладки и термовоздействию
- Чрезмерные солнечные ванны и недостаточная защита от УФ-лучей
- Естественный износ длинных волос
- Механические повреждения из-за неправильного стайлинга
- Более значительные изменения структуры волосаго стержня вследствие обесцвечивания, окрашивания и химической завивки в сочетании с недостаточным уходом

▶ Активные компоненты

- Чистейшие пептиды шелка
- Натуральный экстракт жемчуга
- Экстракт семян моринги
- Экстракт кактуса
- Активные компоненты красных водорослей
- Растительный активный комплекс из цветков, плодов и корней растений, используемых в традиционной китайской медицине (ТКМ)
- Экстракт шампанского

Тип продукта: М/В эмульсия

▶ Действие

- Придает истощенным, подвергшимся стрессу волосам новые жизненные силы
- Восстанавливает внешние и внутренние повреждения и стабилизирует ослабленную структуру кутикулы и кортекса
- Экстракт жемчуга заряжает энергией и наделяет ослепительным сиянием
- Активные компоненты шелка устраняют структурные повреждения волосаго стержня и повышают его жизненные силы и устойчивость ко внешним воздействиям
- Увлажняющие компоненты кактуса утоляют «жажду» волос
- Экстракт водорослей и семян моринги захватывают свободные радикалы и защищают чувствительные волосы от стрессовых факторов внешней среды
- Экстракты шампанского и растения восточной медицины поддерживают холистическую концепцию и ее антистрессовое воздействие

▶ Результат

- Высокоэффективный роскошный уход восстанавливает внешнюю и внутреннюю структуру волосаго стержня благодаря ценным активным компонентам
- Наделяет волосы гламурным сиянием
- Стабилизирует структуру волосаго стержня, делая его устойчивым к любому виду стрессового воздействия
- Ценные активные компоненты обеспечивают волосы всеми необходимыми веществами, придавая им шелковистую мягкость и ослепительную красоту
- Спа-уход с ценными активными компонентами в элегантном дизайне, разработанном компанией LA BIOTHETIQUE

▶ Применение

- После мытья распределите продукт по подсушенным полотенцем волосам, оставьте на 10–15 минут, тщательно смойте и уложите как обычно.

ЭКСПЕРТНЫЙ УХОД

OIL THERAPY

**ПИТАТЕЛЬНЫЙ, УКРЕПЛЯЮЩИЙ ВОЛОСЫ И ОБЕСПЕЧИВАЮЩИЙ
ИНТЕНСИВНУЮ ЗАЩИТУ 2-ФАЗНЫЙ ПРОФЕССИОНАЛЬНЫЙ УХОД**

LA BIOSTHETIQUE®
PARIS

Ценные масляные обертывания — в лучших традициях LA BIOSTHETIQUE, основанных на многолетнем опыте

Вскоре после того, как человек научился выделять эфирные масла из растений, женщины всех культур ощутили их целебное воздействие на состояние кожи и волос. Масла защищают, кондиционируют, укрепляют и укрощают непослушные вьющиеся волосы.

В эру высокотехнологичных косметических продуктов масла переживают настоящий ренессанс в разных направлениях. Однако натуральные масла, такие как оливковое, нелегко использовать в качестве косметического ухода, потому что волосы становятся слипшимися и неаккуратными. Кроме того, чтобы удалить остатки масла с волос, нужно мыть их очень интенсивно, в результате чего полностью теряется эффективность.

OIL THERAPY — высококлассная салонная процедура, доступная эксклюзивно у опытных специалистов по уходу за волосами LA BIOSTHETIQUE

LA BIOSTHETIQUE обладает огромным опытом в использовании масляных обертываний для волос. Более 40 лет назад Марсель Контье, основатель LA BIOSTHETIQUE, создал серию специальных масляных уходов для волос — RICIBIOS и TRICOBIOС. Вскоре благодаря этим новинкам бренд LA BIOSTHETIQUE стал экспертом на рынке ухода за волосами. На сегодняшний день LA BIOSTHETIQUE OIL THERAPY представляет новую, современную концепцию масляной терапии для волос с сенсационным эффектом. Она воплощает в себе всю силу природы в сочетании с ноу-хау и многолетним экспертным опытом LA BIOSTHETIQUE.

Как работает LA BIOSTHETIQUE OIL THERAPY?

Процедура надолго восстанавливает запасы липидов и влаги пористых и сухих волос. OIL THERAPY наделяет волосы фантастическим блеском, жизненной силой и эластичностью, облегчает расчесывание и придает волосам очаровательную мягкость. Итог: волосы преобразуются: становятся красивыми, здоровыми, естественно сияющими. Мечта любой женщины.

В чем секрет LA BIOSTHETIQUE OIL THERAPY?

OIL THERAPY — эксклюзивная салонная концепция, доступная в 2 вариантах:

OIL THERAPY VOLUME — заметно уменьшает количество секущихся кончиков и придает волосам силу и объем

OIL THERAPY VITAL — реструктурирует и «укрощает» непослушные волосы, придает ощутимую мягкость

Каждая процедура — OIL THERAPY VOLUME и OIL THERAPY VITAL — состоит из 2 шагов:

Шаг 1: VOLUME / VITAL OIL = питательный масляный уход — глубоко кондиционирует благодаря производным жирных кислот касторового масла, которое глубоко проникает в кортекс.

Шаг 2: VOLUME / VITAL CREAM = обогащенная кремовая маска — обволакивает каждый волос органической защитной оболочкой, которая усиливает действие и фиксирует масло.

Волосы становятся шелковистыми, мягкими, блестящими и оптимально защищенными от потери жирных кислот, а также внешних агрессивных факторов.

Масляная терапия OIL THERAPY может быть индивидуально подобрана для того, чтобы решить проблему и исполнить пожелания каждого клиента. Для этого OIL THERAPY может наноситься в ТЕХНИКЕ БАЛЕЯЖ (см. нанесение на стр. 16). Волосы становятся более сильными и объемными по длине, а пористые, непослушные кончики приобретают шелковистую мягкость и легче расчесываются.

30-минутный уход — это истинное наслаждение! Благодаря специальным аксессуарам для нанесения, флакону-аппликатору OIL THERAPY для нанесения масляного ухода, удобной кисточки для кремовой маски, а также теплomu компрессу для кожи головы во время воздействия продуктов уход превращается в изысканный ритуал как для волос, так и для чувств.

Активные компоненты OIL THERAPY:



Применяемое в продуктах «магическое» масло — это совместимое со структурой волоса касторовое масло, полученное методом холодного прессования.

Касторовое масло уже на протяжении многих столетий славится своими терапевтическими свойствами. Это уникальное масло на 90% состоит из рицинолевой кислоты. Выдающиеся характеристики касторового масла для ухода за волосами объясняются необычайно высокой концентрацией жирных кислот. Касторовое масло наделяет волосы сиянием и возвращает здоровый вид. Специальная технология, применяемая в LA BIOSTHETIQUE OIL THERAPY, позволяет маслу глубоко проникать в структуру волос, не утяжеляя их.

Терпинеол/Терпены: терпены — натуральные или идентичные натуральным вещества, содержащиеся в активных компонентах и ароматах растений. Терпены в большинстве случаев обладают биологической активностью. Терпинеол входит в состав многих эфирных масел растительного происхождения. Например, мускатный орех содержит до 9600 мг терпинеола. Содержащийся в VITAL OIL терпинеол способствует проникновению касторового масла во внутреннюю структуру волос, одновременно истончает изысканный аромат и дарит приятное самочувствие.



Толуанский бальзам использовался в традиционной медицине майя и ацтеков. Они использовали его для заживления ран и защиты кожи и волос. Кроме того, этот ценный бальзам имеет приятный ванильный аромат. Бальзамные деревья благодаря медицинским свойствам смолы культивируются еще с древних времен, особенно в Колумбии, где находится портовый город Толу, от которого и пошло название бальзама. Содержащийся в VOLUME CREAM толуанский бальзам создает защитную и питательную оболочку, которая надолго обволакивает стержень волоса.



Кератин из овечьей шерсти: получаемые из овечьей шерсти частички кератина почти идентичны кератину волос человека. Исследования показали, что благодаря уходу за волосами с помощью кератинов из овечьей шерсти волосы становятся более прочными и эластичными. Содержащийся в VITAL CREAM кератин реструктурирует и защищает стержень волоса.

КАК РАБОТАЕТ OIL THERAPY

OIL THERAPY VOLUME

Для тонких волос с небольшими повреждениями



OIL THERAPY VITAL

Для толстых волос с серьезными повреждениями

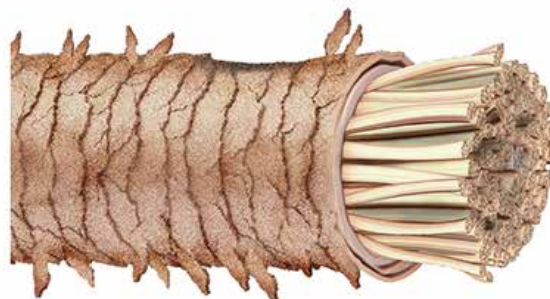

ШАГ 1: НАНЕСЕНИЕ МАСЛЯНОЙ МАСКИ

Питательное масло проникает через открытую кутикулу в кортекс.

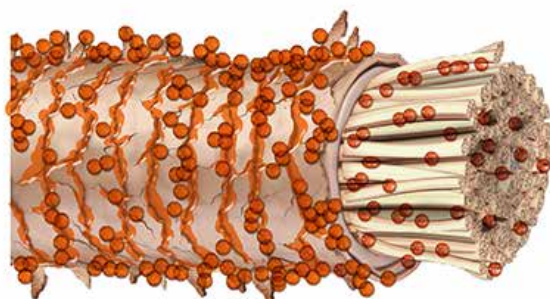
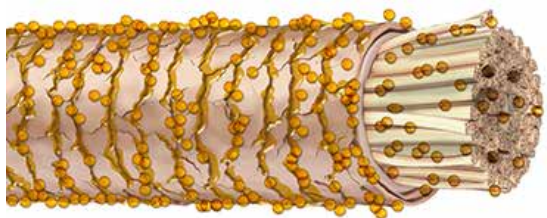

ШАГ 2: НАНЕСЕНИЕ КРЕМА

Крем обволакивает насыщенные маслом волосы, усиливает проникновение и фиксирует масло в волосе.

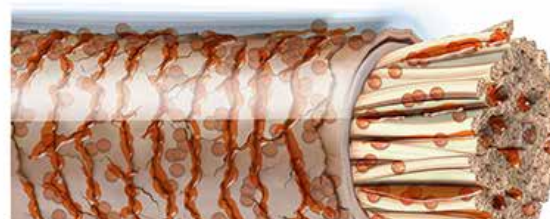

РЕЗУЛЬТАТ:

Волосы надолго становятся более сильными, мягкими и сияющими, улучшается их состояние, волосы лучше расчесываются.

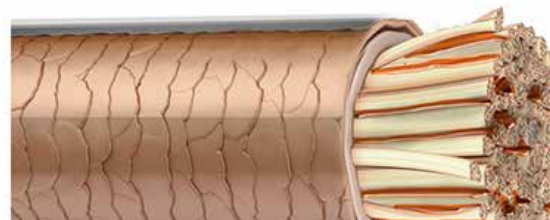
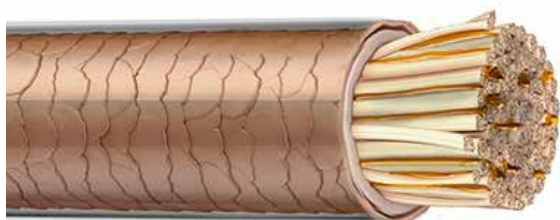

Исследование удовлетворенности клиентов OIL THERAPY

По результатам опроса, проведенного в салонах LA BIOSTHETIQUE перед запуском линии на рынке, необычайно сильная эффективность LA BIOSTHETIQUE OIL THERAPY была подтверждена отзывами конечных клиентов.

Из 171 опрошенных анонимных клиентов:

 **96%** были в восторге или удовлетворены результатом использования LA BIOSTHETIQUE OIL THERAPY

 **99%** заявили, что состояние волос заметно улучшилось

 **92%** очень вероятно или вероятно порекомендуют услугу друзьям и коллегам

 **97%** очень вероятно или вероятно вновь пройдут этот уход

Отзывы клиентов об улучшении качества волос

96% ощутили значительное или заметное улучшение блеска волос

97% ощутили значительное или заметное улучшение мягкости волос

85% ощутили значительное или заметное улучшение объема волос*

91% ощутили значительное или заметное укрепление волос

* При использовании OIL THERAPY VOLUME

Источник: исследование результатов опроса 171 конечного клиента зимой 2016/2017 после проведения процедуры Oil Therapy в салоне La Biosthétique

Целевая аудитория OIL THERAPY:

- Клиенты с длинными волосами или те, кто желает отрастить волосы. Девиз: лучше обеспечить уход, чем стричь!
- Как профилактика перед отпуском на море — восстанавливает поврежденные волосы после принятия солнечных ванн/купания в соленой воде
- Клиенты с поврежденными волосами, которые мечтают о красивых натуральных волосах
- Причина: физические повреждения волос, например, щипцами-выпрямителями (после химических повреждений волос — применение PCC, а затем Oil Therapy)
- Клиенты, которые хотят «усмирить» непослушные волосы — OIL THERAPY VITAL
- Клиенты, которые хотят укрепить волосы, добавить объем — OIL THERAPY VOLUME

Как предложить клиенту процедуру OIL THERAPY:

- ... Вы сказали, что Ваши волосы сейчас очень сухие и непослушные. Благодаря процедуре масляной терапии LA BIOSTHETIQUE OIL THERAPY мы можем легко взять состояние волос под контроль... Ваши волосы преобразятся...
 - ... Если Вы хотите, сегодня я могу провести процедуру масляного обертывания LA BIOSTHETIQUE OIL THERAPY. Она укрепит Ваши тонкие волосы, придаст больше объема и блеска...
 - ... Я предлагаю помочь Вашим непослушным кудряшкам масляной терапией LA BIOSTHETIQUE OIL THERAPY. Она успокоит волосы, сделает кудри более послушными и разделенными на пряди. Кроме того, Ваши волосы станут ухоженными и блестящими...
 - ... Если Вы хотите сохранить длину волос, то сегодня я рекомендую Вам предотвратить появление секущихся кончиков масляным обертыванием LA BIOSTHETIQUE OIL THERAPY вместо того, чтобы стричь...
 - ... Я вижу, что Ваши волосы пострадали от солнца и соленой воды, пока Вы были на отдыхе. Благодаря глубоко кондиционирующей масляной терапии LA BIOSTHETIQUE OIL THERAPY сегодня мы можем подарить Вашим волосам настоящий отдых. После этого они будут смотреться намного свежее, здоровее и станут более сияющими...
 - ... Для Ваших длинных волос / красивых волос ...
 - ... Для защиты волос от ломкости я рекомендую...
- ... Если Вам интересно, я с радостью представлю Вам наше новое масляное обертывание OIL THERAPY...

Консультация: аргументы во время презентации или непосредственно во время проведения каждого шага услуги:

Шаг 1 VOLUME OIL:

Питательный масляный уход глубоко кондиционирует волосы благодаря производным ненасыщенных жирных кислот касторового масла. Они глубоко проникают в структуру волос и восстанавливают запасы липидов и влаги, не утяжеляя их. Волосы вновь приобретают эластичность, силу и легко расчесываются.

Шаг 1 VITAL OIL:

Питательный масляный уход глубоко кондиционирует волосы благодаря чистому касторовому маслу и производным ненасыщенных жирных кислот касторового масла. Они глубоко проникают в структуру волос и восстанавливают запасы липидов и влаги. Волосы вновь приобретают эластичность, мягкость и легко расчесываются.

Шаг 2 VOLUME CREAM:

Обогащенная маска обволакивает каждый волос защитной оболочкой, которая укрепляет и фиксирует активные вещества масляного ухода. Волосы становятся более прочными, легко расчесываются и восстанавливают свой естественный, здоровый блеск.

Шаг 2 VITAL CREAM:

Обогащенная маска обволакивает каждый волос защитной оболочкой, которая укрепляет и фиксирует активные вещества масляного ухода. Волосы становятся более мягкими, легко расчесываются и восстанавливают своей естественный, здоровый блеск.

Обзор продуктов

		Для домашнего ухода Розничный продукт	Для салонного ухода Профессиональный продукт
OIL THERAPY VOLUME:			
VOLUME OIL (ранее TRICOBIOS 1)	Масляный уход — Фаза 1 эксклюзивного салонного ухода OIL THERAPY VOLUME для тонких и нормальных волос со структурными повреждениями.	—	Флакон 1000 мл
VOLUME CREAM (ранее TRICOBIOS 3)	Маска для интенсивного восстановления — Фаза 2 эксклюзивного салонного ухода OIL THERAPY VOLUME для тонких и нормальных волос со структурными повреждениями	—	Банка 1000 мл
OIL THERAPY VITAL:			
VITAL OIL (ранее RICIBIOS)	Масляный уход — Фаза 1 эксклюзивного салонного ухода OIL THERAPY VITAL для толстых и нормальных волос с серьезными структурными повреждениями	—	Флакон 1000 мл
VITAL CREAM (ранее PILVIGAINЕ K)	Маска для интенсивного восстановления — Фаза 2 эксклюзивного салонного ухода OIL THERAPY VITAL для толстых и нормальных волос с серьезными структурными повреждениями	—	Банка 1000 мл
VITAL CREAM (ранее PILVIGAINЕ K)	Маска для интенсивного восстановления — индивидуальный уход для восстановления стержня тонких и толстых волос со структурными повреждениями	—	Банка 1000 мл

OIL THERAPY VOLUME

VOLUME OIL + VOLUME CREAM



Питательный 2-фазный уход для тонких и нормальных волос со структурными повреждениями

Интенсивно восстанавливает стержень волос благодаря производным жирных кислот и создает органическую защитную оболочку, которая запаивает полученные активные компоненты внутри кератина. Волосы становятся более крепкими, сильными, блестящими и оптимально защищены от потери жирных кислот, а также внешних факторов.

LA BIOSTHETIQUE®
PARIS

▶ Диагноз

Нормальная толщина волос или тонкие волосы, слегка или серьезно поврежденные, тусклые волосы

- Волосам не хватает эластичности
- Тяжело расчесываются
- Ломкие волосы, секущиеся кончики

▶ Причины

- Химические воздействия, такие как УФ-лучи, окрашивание, осветление или завивка, повреждают волосы, растворяют их цементирующее вещество, способствуют появлению секущихся кончиков и ослабляют защиту внутри волоса
- Физические воздействия, такие как расчесывание и неправильный уход, повреждают кутикулу и приводят к ее расслоению

Волосы лишаются своей защитной оболочки

- Недостаток жирных кислот и, следовательно, недостаток влаги ведет к ломкости, расщеплению кончиков волос (трихоптилоз), разрывам кутикулы и, как следствие, секущимся кончикам.

▶ Активные компоненты

Активные компоненты VOLUME OIL:

- Производные касторового масла

Тип продукта: гидрофильное масло

Активные компоненты VOLUME CREAM:

- Жирные спирты
- Заменитель шерстяного воска
- Толуанский бальзам
- Терпинеол / Терпены

Тип продукта: М/В эмульсия

▶ Действие

1. Питательное масло проникает в волокнистый слой через открытую кутикулу, где восстанавливает запасы липидов и влаги.
2. Обогащенный крем обволакивает насыщенные маслом волосы и усиливает проникновение и фиксирует масло в волосе.

Придает и как можно дольше сохраняет силу, эластичность, объем, густоту и сияние волос. Облегчает расчесывание. Заметно уменьшается количество секущихся кончиков.

Имейте в виду, что сразу после процедуры, пока волосы еще влажные, они не будут расчесываться так легко, как после кондиционирующих уходов. Однако результат после сушки феном будет сенсационным!

Результат может быть сохранен на несколько недель при помощи регулярного ухода, например, ACTION 2 PHASES, PCC SET VOLUME.

▶ Результат

- Ваши волосы приобретут новую силу и объем, восстановится их шелковистость, эластичность и блеск
- Поврежденные волосы станут более устойчивыми к внешним раздражителям, будут заметно легче расчесываться
- Органическая защитная оболочка выполняет роль эластичной пленки, фиксирует полезные вещества в волосе и защищает от внешнего стресса
- Ломкость и секущиеся кончики исчезают
- Несмотря на очень интенсивный уход волосы остаются легкими и не утяжеляются
- Для серьезно поврежденных волос результат будет получен через несколько нанесений (в зависимости от определенного случая рекомендуется наносить как можно чаще)
- При регулярном домашнем уходе результат сохраняется несколько недель

▶ Применение

1. Вымойте волосы шампунем по типу волос и кожи головы (шампунь не должен обладать сильными кондиционирующими свойствами). Если Вы подозреваете наличие кондиционирующей или силиконовой пленки на волосах, то можете воспользоваться шампунем Deer Purifying Shampoo (признаки: неестественный блеск, заметная глазу пленка, волосы на ощупь как ненатуральные — «пластиковые», клиент намерено использует содержащие силикон продукты и т.д.)
2. Тщательно высушите волосы полотенцем; сделайте перекрестный пробор; налейте VOLUME OIL в аппликатор OIL THERAPY; пробор за пробором обильно* нанесите масло на волосы, удерживая при этом левой рукой прядь волос прямо, и слегка втирайте масло в волосы.
Внимание: не наносите близко к корням (2—4 см от корней), поскольку масло само по себе поднимется вверх!
В зависимости от длины и объема волос на 1 процедуру уходит примерно 30—60 мл.
После обработки всех 4 секций тщательно расчешите волосы гребнем с широкими зубьями и заколите их наверх.
3. Нанесите на голову влажный теплый компресс, зафиксируйте сухим тюрбаном.
Оставьте на 10 мин.
4. С помощью кисти OIL THERAPY пробор за пробором обильно* нанесите крем VOLUME CREAM на подсохшее масло.
В зависимости от длины и объема волос количество варьируется — 20—25 г. VOLUME CREAM должен быть хорошо виден на волосах!
После обработки полностью всех 4 секций расчешите волосы гребнем с широкими зубьями и заколите их наверх.
5. Накройте сухим тюрбаном и оставьте на 10 минут.
6. Затем вспеньте остатки продукта небольшим количеством воды и быстро смойте с волос.
Выполните укладку по желанию клиента.
Важно: не смывайте продукты слишком долго, OIL THERAPY впитывается в волосы при сушке феном!
После этого сделайте укладку. Старайтесь использовать минимум кондиционирующих стайлинг-продуктов.

* Чем сильнее структурные повреждения, тем большее количество продукта используется!

OIL THERAPY VITAL

VITAL OIL + VITAL CREAM



Питательный 2-фазный уход для толстых и нормальных волос с серьезными структурными повреждениями

Интенсивно восстанавливает стержень волос благодаря производным жирных кислот и создает органическую защитную оболочку, которая запаивает полученные активные компоненты внутри кератина. Волосы становятся более крепкими, мягкими, послушными, блестящими и оптимально защищены от потери жирных кислот, а также внешних факторов.

LA BIOSTHETIQUE®
PARIS

▶ Диагноз

Толстые или нормальной толщины волосы, средние или серьезные повреждения, тусклые волосы

- Волосам не хватает эластичности
- Тяжело расчесываются
- Ломкие волосы, секущиеся кончики
- Непослушные вьющиеся волосы
- Очень ломкие волосы

▶ Причины

- Химические воздействия, такие как УФ-лучи, окрашивание, осветление или завивка, повреждают волосы, растворяют их цементирующее вещество, способствуют появлению секущихся кончиков и ослабляют защиту внутри волоса
- Физические воздействия, такие как расчесывание и неправильный уход, повреждают кутикулу и приводят к ее расслоению
Волосы лишаются своей защитной оболочки
- Недостаток жирных кислот и, следовательно, недостаток влаги ведет к ломкости, расщеплению кончиков волос (трихоптилоз), разрывам кутикулы и, как следствие, секущимся кончикам.
- Очень сухая кожа головы, что приводит к недостатку липидов в волосах
- Генетически маленькие кудряшки, которые выглядят ломкими и непослушными

▶ Активные компоненты

Активные компоненты VITAL OIL:

- Касторовое масло
- Производные касторового масла
- Эфирные масла

Тип продукта: масло

Активные компоненты VITAL CREAM:

- Кондиционирующий сополимер
- Производный кератина
- Терпинеол / Терпены
- Экстракт зародышей пшеницы

Тип продукта: М/В эмульсия

▶ Действие

1. Питательное масло проникает в волокнистый слой через открытую кутикулу, где восстанавливает запасы липидов и влаги.
2. Обогащенный крем обволакивает насыщенные маслом волосы и усиливает проникновение и фиксирует масло в волосе.

Придает и как можно дольше сохраняет мягкость, эластичность, густоту и сияние волос. Облегчает расчесывание и укладку. Заметно уменьшается количество секущихся кончиков.

Имейте в виду, что сразу после процедуры, пока волосы еще влажные, они не будут расчесываться так легко, как после кондиционирующих уходов. Однако результат после сушки феном будет сенсационным!

Результат может быть сохранен на несколько недель при помощи регулярного ухода, например, ACTION 2 PHASES, PCC SET VITAL.

▶ Результат

- Ваши волосы приобретут сенсационный блеск и эластичность, восстановится их мягкость
- Волосы станут более послушными, будут заметно легче расчесываться
- Органическая защитная оболочка выполняет роль эластичной пленки, фиксирует полезные вещества в волосе и защищает от внешнего стресса
- Ломкость и секущиеся кончики исчезают
- Обогащенный уход придает волосам поразительную мягкость, сохраняя густоту
- При сильно поврежденных волосах результат будет получен через несколько нанесений (в зависимости от определенного случая рекомендуется наносить как можно чаще)
- При регулярном домашнем уходе результат сохраняется несколько недель

▶ Применение

1. Вымойте волосы шампунем по типу волос и типу кожи головы (шампунь не должен обладать сильными кондиционирующими свойствами). Если Вы подозреваете наличие кондиционирующей или силиконовой пленки на волосах, то можете воспользоваться шампунем DEEP PURIFYING SHAMPOO (признаки: неестественный блеск, заметная глазу пленка, волосы на ощупь как ненатуральные — «пластиковые», клиент намерено использует содержащие силикон продукты и т.д.)
2. Тщательно высушите волосы полотенцем; сделайте перекрестный пробор; налейте VITAL OIL в аппликатор OIL THERAPY; пробор за пробором обильно* нанесите масло на волосы, удерживая при этом левой рукой прядь волос прямо, и слегка втирайте масло в волосы.
Внимание: не наносите близко к корням (5—8 см от корней), поскольку масло само по себе поднимется вверх!
В зависимости от длины и объема волос на 1 процедуру уходит примерно 30—60 мл. После обработки всех 4 секций тщательно расчешите волосы гребнем с широкими зубьями и заколите их наверх.
3. Нанесите на голову влажный теплый компресс, зафиксируйте сухим тюрбаном.
Оставьте на 10 мин.
4. С помощью кисти OIL THERAPY пробор за пробором обильно* нанесите крем VITAL CREAM на подсохшее масло.
В зависимости от длины и объема волос количество варьируется — 20—25 г. VITAL CREAM должен быть хорошо виден на волосах!
После обработки полностью всех 4 секций расчешите волосы гребнем с широкими зубьями и заколите их наверх.
5. Накройте сухим тюрбаном и оставьте на 10 минут.
6. Затем вспеньте остатки продукта небольшим количеством воды и быстро смойте с волос.
Если после споласкивания пены волосы по-прежнему слишком тяжелые (иногда масло слишком сильно впитывается в здоровые корни волос), то вымойте 1 раз волосы шампунем LIPOKERINE A, начиная от корней волос; остальную часть волос только слегка вымойте шампунем при споласкивании — этого достаточно. На эффект это не влияет.
После этого сделайте укладку. Старайтесь использовать минимум кондиционирующих стайлинг-продуктов.

* Чем сильнее структурные повреждения, тем большее количество продукта используется!

НАНЕСЕНИЕ OIL THERAPY В ТЕХНИКЕ БАЛЕЯЖ

Специальное нанесение:

- При сильно разной структуре волос
- Волосы по длине нуждаются в укреплении и питании
- Кончики волос нуждаются в максимальной мягкости и ультраобогащенном уходе

Цель ухода: красивые, сильные волосы с равномерной структурой, блеск от корней до кончиков

На волосы по длине наносится VOLUME OIL, на кончики — VITAL OIL, защитная мантия — VOLUME CREAM

► OIL THERAPY БАЛЕЯЖ – Применение:

1. Вымойте волосы шампунем по типу волос и типу кожи головы (шампунь не должен обладать сильными кондиционирующими свойствами). Если Вы подозреваете наличие кондиционирующей или силиконовой пленки на волосах, то можете воспользоваться шампунем DEEP PURIFYING SHAMPOO (признаки: неестественный блеск, заметная глазу пленка, волосы на ощупь как ненатуральные — «пластиковые», клиент намерено использует содержащие силикон продукты и т.д.)
2. Тщательно высушите волосы полотенцем; сделайте перекрестный пробор; наполните 2 аппликатора OIL THERAPY: один с VOLUME OIL и второй с VITAL OIL в немного меньшем количестве; обильно* нанесите на волосы VOLUME OIL вдоль каждого пробора по длине до кончиков, удерживая при этом левой рукой прядь волос прямо, и слегка втирайте масло в волосы. Затем нанесите VITAL OIL на макушке и на самые поврежденные участки вплоть до кончиков волос.
Внимание: не наносите близко к корням (2—4 см от корней), поскольку масло само по себе поднимется вверх!
В зависимости от длины и объема волос на 1 процедуру уходит примерно 30—60 мл. После обработки всех 4 секций тщательно расчешите волосы гребнем с широкими зубьями и заколите их наверх.
3. Сделайте влажный теплый компресс, зафиксируйте сухим тюрбаном. Оставьте на 10 мин.
4. С помощью кисти OIL THERAPY пробор за пробором обильно* нанесите крем VOLUME CREAM на подсохшее масло. В зависимости от длины и объема волос количество варьируется — 20—25 г. VOLUME CREAM должен быть хорошо виден на волосах! После обработки полностью всех 4 секций расчешите волосы гребнем с широкими зубьями и заколите их наверх.
5. Накройте сухим тюрбаном и оставьте на 10 минут.
6. Затем вспеньте остатки продукта небольшим количеством воды и быстро смойте с волос.
Важно: не смывайте продукты слишком долго, OIL THERAPY впитывается в волосы при сушке феном!

После этого сделайте укладку. Старайтесь использовать минимум кондиционирующих стайлинг-продуктов.

* Чем сильнее структурные повреждения, тем большее количество продукта используется!

OIL THERAPY

VITAL CREAM



Маска для интенсивного восстановления волос со средними и серьезными структурными повреждениями

Улучшает качество чувствительных, пористых волос.

Обволакивает волосы эластичной оболочкой, которая предотвращает образование статического электричества в волосах и не утяжеляет их.

▶ Диагноз

- Средние и серьезные структурные повреждения
- Пористые волосы
- Чувствительные волосы, нуждающиеся в уходе
- Волосы электризуются («разлетающиеся» волосы)
- Пористые волосы, мало объема
- Волосы сложно расчесывать (когда влажные)

▶ Причины

- Физические воздействия, такие как расчесывание, сушка феном, начесы
- Химические воздействия, такие как УФ-лучи, соленая вода, окрашивание, завивка
- Стресс из-за неправильного подбора продуктов ухода (очень частое мытье недостаточно кондиционирующими шампунями), очень горячий воздух фена, выпрямляющие утюжки, плойки, горячие бигуди, которые используются на сухих волосах

▶ Активные компоненты

- Кондиционирующий сополимер
- Производный кератина
- Терпинеол / Терпены
- Экстракт зародышей пшеницы

Тип продукта: М/В эмульсия

▶ Действие

- Кватернизованный гидролизат кератина, который плотно прилипает к волосам, формирует эластичную пленку и улучшает качество волос, объем и блеск
- Натуральный экстракт зародышей пшеницы с четвертичным аммониевым соединением значительно облегчает расчесывание влажных волос и предотвращает образование статического электричества в волосах
- Восстанавливает поврежденные части кутикулы
- Идеально проникает в волосы
- Результат может быть сохранен на несколько недель при помощи регулярного ухода, например, ACTION 2 PHASES, PCC SET VITAL.

▶ Результат

- Глубоко кондиционирующий уход для стержня волос
- Создает эластичную пленку и заметно улучшает качество волос
- Наделяет волосы блеском и объемом
- Наделяет максимальной мягкостью
- Придает волосам больше текстуры и густоты без утяжеления
- Улучшает расчесывание влажных волос
- Предотвращает образование статического электричества в волосах

PROTECTION CHEVEUX COMPLEXE

ЗАЩИТА И УХОД ВО ВРЕМЯ ХИМИЧЕСКИХ ПРОЦЕДУР

LA BIOSTHETIQUE®
PARIS

PROTECTION CHEVEUX COMPLEXE –

Защита и уход во время химических процедур – новое измерение качества косметики для волос!

PROTECTION CHEVEUX COMPLEXE восстанавливает и кондиционирует волосы во время и после химических процедур, обеспечивая интенсивный и более стойкий результат обесцвечивания, окрашивания или завивки, а также одновременную защиту структуры волос.

PROTECTION CHEVEUX COMPLEXE логически идеально дополняет существующую систему окраски LA BIOSTHETIQUE, систему завивки TRIOFORM и линии уходов за волосами LA BIOSTHETIQUE. До сих пор кондиционирование волос после химических процедур обеспечивалось продуктами линий. Теперь защиту и восстановление волос непосредственно во время химической процедуры обеспечивает PROTECTION CHEVEUX COMPLEXE. При использовании всего комплекса PROTECTION CHEVEUX структура волос получает максимальную защиту, кондиционирование и благодаря этому дольше сохраняется здоровой.

PROTECTION CHEVEUX COMPLEXE защищает структуру волос внутри и снаружи

Химические процедуры, такие как обесцвечивание, завивка или окрашивание, могут разрушить структуру волос даже во время самых щадящих процедур, так как все они так или иначе изменяют структуру волоса и его белковую составляющую. После сильных структурных изменений восстановление всегда сложное, длительное, а иногда вообще невозможное. PROTECTION CHEVEUX COMPLEXE защищает волосы, предотвращая подобные последствия.

PROTECTION CHEVEUX COMPLEXE защищает, кондиционирует и восстанавливает дисульфидные мостики внутри волоса!

В прошлом дисульфидные мостики, поврежденные во время химического процесса, не могли быть восстановлены. Комплекс PROTECTION CHEVEUX COMPLEXE способен защитить волосы от разрушающего действия химических процедур и восстановить уже поврежденную структуру волос. Это достигается благодаря специальной серосодержащей формуле, которая защищает и обновляет дисульфидные (серные) мостики.

Химические процессы внутри волоса

Волос состоит из внутренней пептидной спирали, кератиновых волокон и внешнего слоя – кутикулы. Кератин – это необходимый для структуры белок и самый важный строительный материал волоса. Различные химические процедуры, влияющие на структуру волос, способны его ослабить или даже разрушить, особенно при использовании таких активных компонентов, как щелочь, перекись водорода и тиогликолевая кислота.

Причина потери прочности волос лежит в разрыве дисульфидных мостиков, которые создают сеть из молекул кератина. В состав кератина входит серосодержащая аминокислота цистеин, которая выполняет роль естественной молекулярной опоры для дисульфидных соединений, стабилизирует кератин внутри волоса и отвечает за эластичность и объем волос.

Как заметить, что волосы повреждены?

Поврежденные волосы выглядят тусклыми, им не хватает эластичности и объема. Защитная кутикула повреждена и часто полностью отсутствует на многих участках волоса. Повреждение волокон кератина приводит к уменьшению его количества внутри волоса. Образовываются пустоты (пористость) и разрывы (секущиеся кончики), что приводит к потере здорового сияния и мягкости волос. В конечном итоге волосы становятся ломкими.

Действие PROTECTION CHEVEUX COMPLEXE

Рис. 1

Без PROTECTION CHEVEUX COMPLEXE

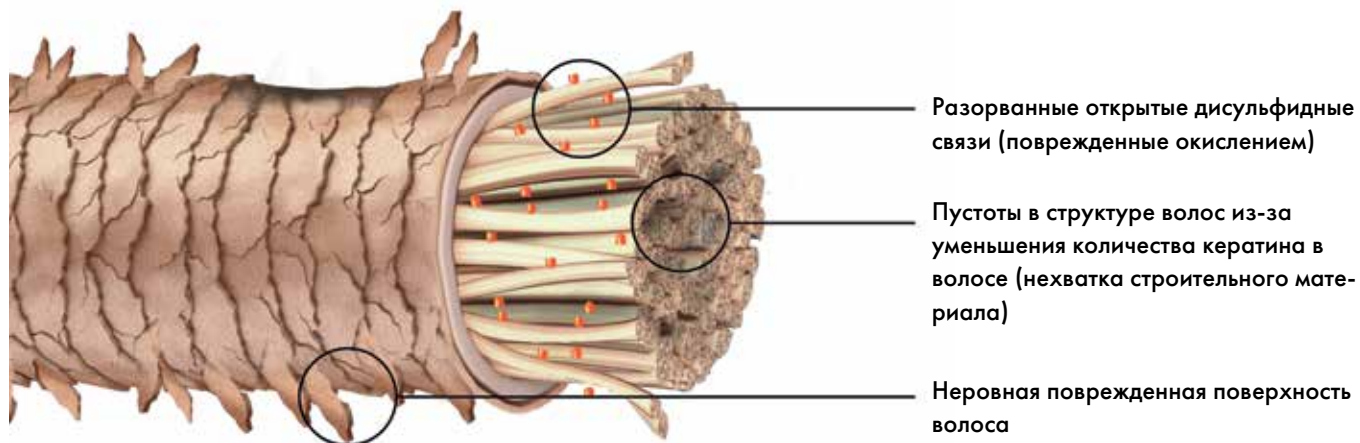

С PROTECTION CHEVEUX COMPLEXE

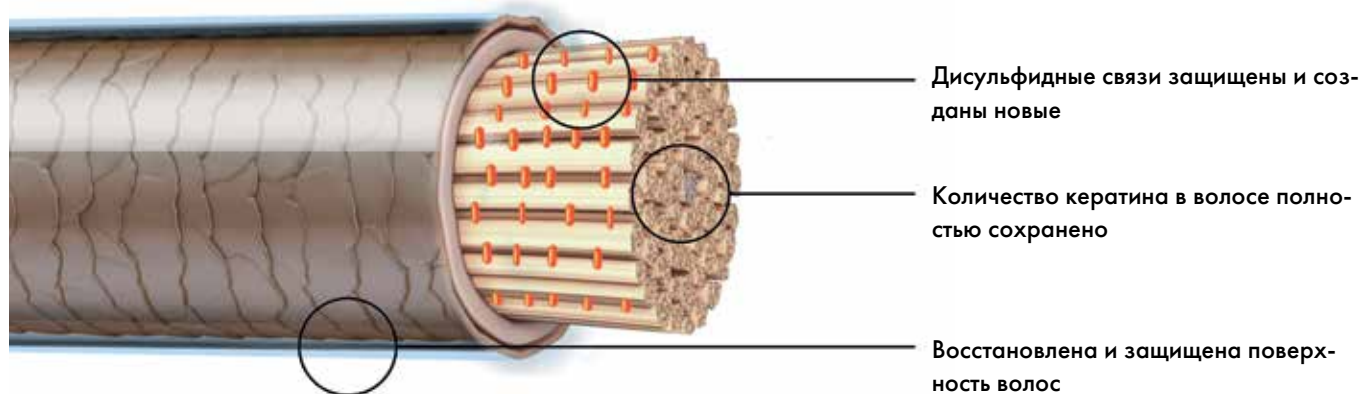

PROTECTION CHEVEUX COMPLEXE обеспечивает

- Большую стабильность волос и значительно уменьшает их ломкость
- Более здоровые, прочные и мягкие волосы

PROTECTION CHEVEUX COMPLEXE – научно доказанный результат

Доказательство: электронно-микроскопические исследования

На рисунках 2 и 3 изображены волосы, которые были обесцвечены три раза. Явно заметны отслоившиеся волокна, кутикула отделилась или полностью отошла — внешний защитный слой очень сильно поврежден.

Рис. 2



Рис. 3



На рисунках 4 и 5 изображены волосы, которые были обесцвечены три раза, но защищены PROTECTION CHEVEUX COMPLEXE. Результат: волокна остались нетронутыми, а кутикула гладкой — внешний защитный слой очень хорошо сохранился.

Рис. 4

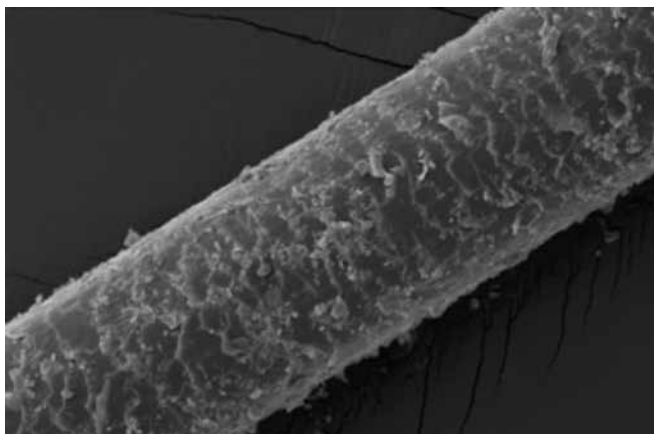
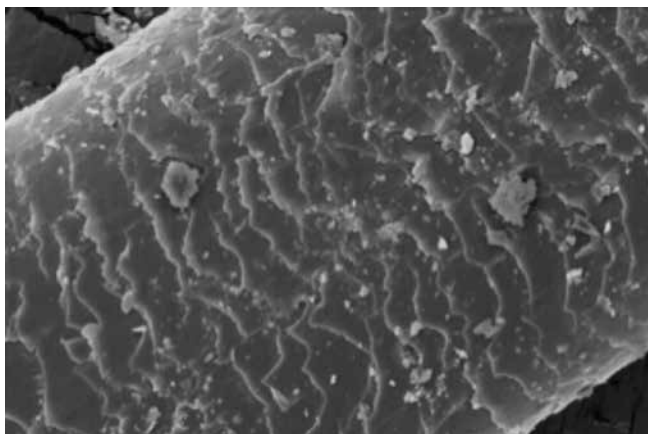

Рис. 5



Доказательство: химические исследования

Потеря стабильности происходит из-за разрыва дисульфидных мостиков и потери молекул кератина, которые больше не могут сохраняться в структуре волос. Доказано, что PROTECTION CHEVEUX COMPLEXE защищает и обновляет дисульфидные соединения, заполняя пустоты кератином. Таким образом, уход с PROTECTION CHEVEUX COMPLEXE восстанавливает естественный баланс аминокислот в волосе.

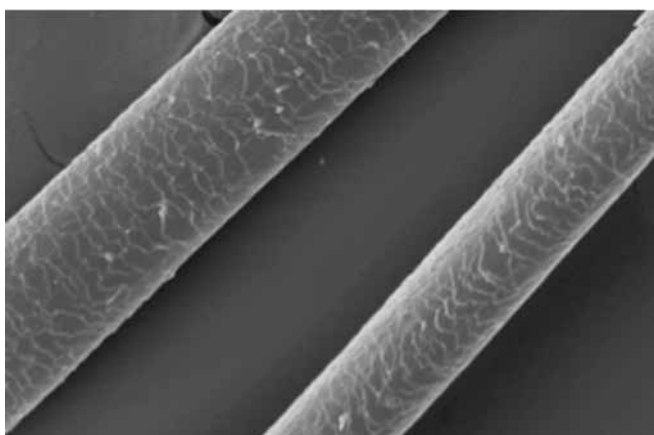
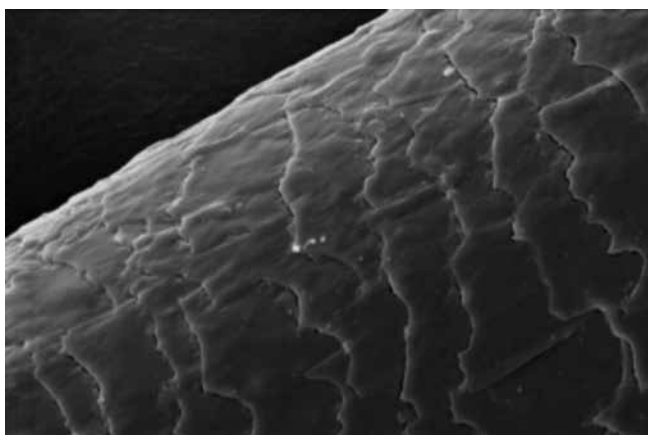
На графике (рис. 6) можно увидеть, что после нанесения PROTECTION CHEVEUX COMPLEXE сохранилось намного больше дисульфидных мостиков в сравнении с процедурой без нанесения PROTECTION CHEVEUX COMPLEXE.

Это подтверждает, что действие комплекса не просто поверхностное, но и глубинное. Именно благодаря глубокому эффекту PROTECTION CHEVEUX COMPLEXE повышает стабильность и плотность волос, а также предотвращает их повреждения.

PROTECTION CHEVEUX COMPLEXE защищает дисульфидные мостики в волокнах волос

Рис. 6



После обесцвечивания волос с использованием PROTECTION CHEVEUX COMPLEXE волосы сохраняют заметно больше дисульфидных мостиков, чем без комплекса!

PROTECTION CHEVEUX COMPLEXE

заполняет пустоты в структуре волос

Рис. 7

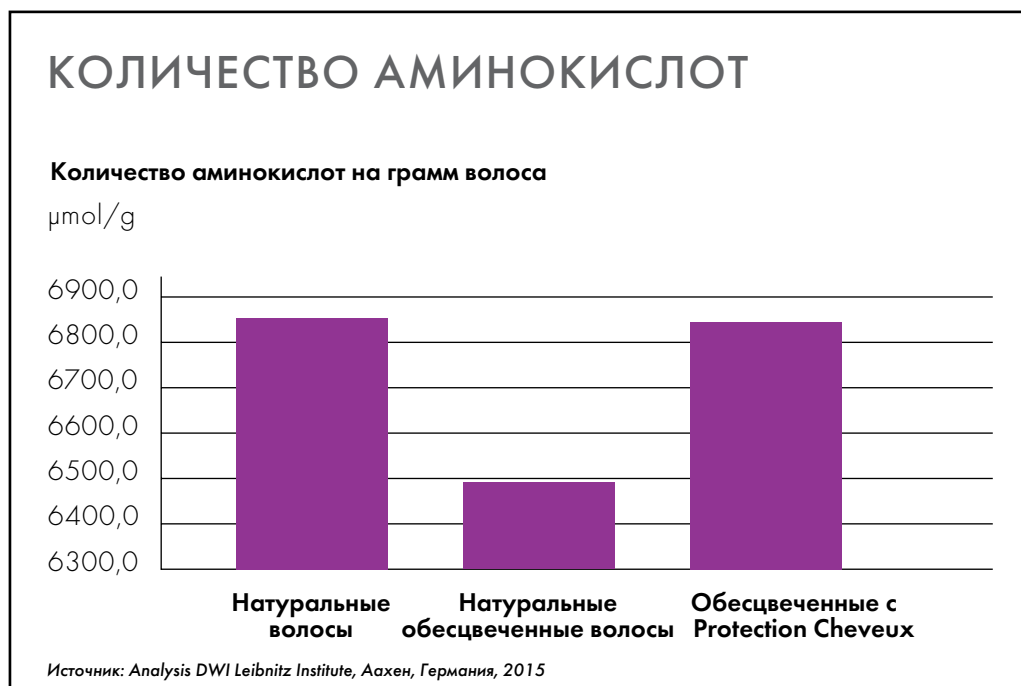

В сравнении с натуральными неокрашенными волосами обесцвеченные волосы без PROTECTION CHEVEUX COMPLEXE содержат значительно меньше аминокислот, что приводит к потере прочности. При использовании PROTECTION CHEVEUX COMPLEXE естественное количество аминокислот сохраняется!

Доказательство: механические исследования

Уход с PROTECTION CHEVEUX COMPLEXE позволяет заметно и успешно предотвратить ломкость волос. Механические исследования волос подтверждают, что свойства волоса улучшаются при использовании PROTECTION CHEVEUX COMPLEXE во время и после химической процедуры. Повышенная стабильность приводит к:

- Значительному снижению ломкости волос*
- Большой прочности при натяжении *
- Повышению эластичности волос без разрывов*
- На 20% больше мягкости*

В сравнении с результатом химической процедуры без PROTECTION CHEVEUX COMPLEXE.

* Источник: Анализ обесцвеченных волос в институте DWI Leibnitz Institute, Аахен, Германия, 2016

Ломкость волос: в результате механического эксперимента – постоянного расчесывания четырех прядей мокрых волос в течение 5.5 часов. 15 000 расчесываний, взвешивание поломавшихся волос.

Прочность при натяжении, эластичность без разрывов: пряди волос закрепляются зажимами с двух сторон и механически растягиваются до разрыва. Чем большая сила необходима, тем более стабильные и здоровые волосы (прочность при натяжении). Чем больше волосы могут быть растянуты перед разрывом, тем меньше они повреждены (эластичность без разрывов).

Мягкость: механический эксперимент на прядях волос, которые скручены в несколько раз. Чем меньшая сила нужна, тем более мягкие и менее поврежденные волосы.

PROTECTION CHEVEUX COMPLEXE – активные компоненты и их действие

	Защищает и восстанавливает дисульфидные связи, стабилизирует волосы	Регенерирует структуру волос изнутри, защищает дисульфидные связи	Заполняет кератином пустоты внутри волоса	Питает и защищает поверхность волос
Активные компоненты	<ul style="list-style-type: none"> • Поперечно сшитый цистеин • Натуральная аминокислота цистеин 	<ul style="list-style-type: none"> • Минеральные соли, богатые магнием • Натуральная аминокислота цистеин 	<ul style="list-style-type: none"> • Кератин 	<ul style="list-style-type: none"> • Экстракт семян моринги • Церамиды • Пептиды шелка • Экстракт кактуса
COMPLEXE 1 КОНЦЕНТРАТ	✓		✓	
COMPLEXE 2 СПРЕЙ		✓	✓	
COMPLEXE 3 ИНТЕНСИВНАЯ МАСКА				✓
Результат	<ul style="list-style-type: none"> • Защита и обновление молекулярной структуры волос изнутри • Больше стабильности волос и предотвращение ломкости • Мягкие, блестящие и естественно красивые волосы 			

Об активных компонентах

Поперечно сшитый цистеин: это сера в высокомолекулярной активной форме. Благодаря длинной молекулярной цепи она заполняет и стабилизирует волосы, формирует дисульфидные мостики, что приводит к более сильной и стабильной структуре.

Натуральная аминокислота цистеин: перед проникновением в волос она выполняет роль буфера или ловушки для разрушающих волосы компонентов, используемых во время химической процедуры. Аминокислота встраивается внутрь волоса и повышает содержание серы, сохраняет и создает новые дисульфидные мостики.

Минеральные соли, богатые магнием: укрепляют и стабилизируют волосы благодаря связанным солевым соединениям.

Кератин: естественный строительный материал волос, который заполняет маленькие и большие пустоты в структуре волос. Поддерживает естественное количество кератина, повышает прочность и сопротивляемость волос.

Молекулярный комплекс
для защиты волос

Моринга: экзотическое растение с мощным потенциалом. Семена моринги содержат микропротеины и минеральные компоненты, которые делают чувствительные волосы более устойчивыми к внешним стрессовым факторам. Агрессивные компоненты скатываются с волос, как токсины с листа лотоса.

Церамиды: высокоэффективные восстанавливающие молекулы. Подобно крошечным магнитам, они притягиваются к ослабленным участкам волос и сохраняют их, пока те восстанавливаются. Результат: повышение прочности волос.

Пептиды шелка: сияющие натуральные волокна из кокона шелкопряда снабжают волосы ценнейшим белком – серицином (шелковая резина). Его аминокислоты надолго поддерживают необходимый уровень кератина в волосах.

Экстракт кактуса: растение, произрастающее в самых суровых пустынях мира, насыщает волосы большим количеством влаги, предотвращает ломкость и сохраняет эластичность волос.

PROTECTION CHEVEUX COMPLEXE – активные компоненты домашнего ухода и их действие

		Молекулярный комплекс для защиты волос	Уход	Активные компоненты	Результат
Ежедневный домашний уход	EXPRESS CARE VOLUME	✓ Для ежедневного использования	✓	<ul style="list-style-type: none"> • Карнаубский воск • Пчелиный воск 	Улучшают расчесывание волос и повышают их эластичность. Придают объем и упругость.
	EXPRESS CARE VITAL	✓ Для ежедневного использования	✓	<ul style="list-style-type: none"> • Производные аминокислот лаурил лизин • PCA глицерил олеат 	Придают волосам мягкость и эластичность без утяжеления. Облегчают укладку.
Интенсивный домашний уход	COMPLEXE 3 SPRAY	✓ Подходит для использования после салонной процедуры			Восстанавливает изнутри, заполняет кератином пустоты в структуре волосяного стержня. Защищает дисульфидные мостики.
	MASK INTENSE		✓	<ul style="list-style-type: none"> • Экстракт семян моринги • Церамиды • Пептиды шелка • Экстракт кактуса 	Глубоко питает, реструктурирует и регенерирует поверхность волос. Защищает и «запаивает» внешние слои.
	MASK VOLUME		✓	<ul style="list-style-type: none"> • Кватернизированные протеины пшеницы • УФ-фильтры • Воск апельсиновой кожуры • Провитамин B5 	Пролонгированно укрепляют и повышают устойчивость к внешним факторам.
	MASK VITAL		✓	<ul style="list-style-type: none"> • Ламеллярные фосфолипиды • Аргановое масло • Экстракт мексиканской пустынной розы 	Пролонгированно укрепляют и смягчают волосы.

Об активных компонентах

Ламеллярные фосфолипиды (LPL): родственны волосам. Этот высокотехнологичный активный ингредиент имеет химическое сродство с лецитином. Благодаря пластинчатой структуре он выравнивает поверхность волосяного стержня, устраняя шероховатости. Формирует невесомую структуру, которая прикрепляется к поврежденным участкам. Восстанавливает волосы и защищает от воздействия внешних факторов.

Аргановое масло: питает витаминами и высококачественными жирными кислотами. «Запаивает» кутикулу, делает волосы более устойчивыми к внешним воздействиям и более эластичными. Предотвращает ломкость и придает роскошный блеск.

Экстракт мексиканской пустынной розы: увлажняет и связывает влагу в волосах. Волосы становятся мягкими, эластичными и блестящими. Кроме того, экстракт насыщает волосы специальными антистрессовыми протеинами и ферментами, которые защищают от структурных повреждений и нежелательных химических реакций. Таким образом, экстракт пустынной розы обладает дополнительным anti-age действием и повышает устойчивость волос к внешним факторам.

Кватернизированные протеины пшеницы: проникают вплоть до кортекса. Формируют на поверхности волосяного стержня защитную пленку, предотвращают ломкость и реструктурируют.

Воск апельсиновой кожуры: разглаживает кортекс и стабилизирует состояние волос. Интенсивно защищает от внешних воздействий и сухости.

Провитамин B5: интенсивно увлажняет волосы.

Цистеин: молекулярный комплекс защиты волос сохраняет существующие дисульфидные мостики и способствует формированию новых.

Лауроил лизин: липофильная, т.е. маслорастворимая аминокислота, полученная из натуральных компонентов. Накапливается в волосах, разглаживая поверхность и придавая скольжение. Делает коэффициент трения волос ниже, чем у Teflon. Придает волосам нежность шелка.

РСА глицерил олеат: полученные из натуральных источников глицерил олеат и натуральная глютаминовая кислота, придают мягкость и облегчают расчесывание влажных и сухих волос без эффекта накопления.

Кватернизированные протеины пшеницы: микропротеины пшеницы заполняют поврежденные участки кутикулы, разглаживают ее, и, таким образом, стабилизируют и укрепляют структуру волосяного стержня, предотвращают ломкость волос.

Пчелиный воск + карнаубский воск: покрывают волосы защитной укрепляющей пленкой, в результате чего они становятся более объемными и обретают сияние.

PROTECTION CHEVEUX COMPLEXE – домашнее применение:

	После каж- дого мытья головы	1 раз в не- делю	Только отдельное применение	Исполь- зование в наборе	Может ис- пользовать- ся отдельно	Для прида- ния объема и утолще- ния волос	Для мягко- сти и утол- щения
EXPRESS CARE VOLUME	✗		✗			✗	
EXPRESS CARE VITAL	✗		✗				✗
COMPLEXE 3 SPRAY		✗		✗		✗	✗
MASK INTENSE		✗		✗	✗	✗	✗
MASK VOLUME		✗		✗	✗	✗	
MASK VITAL		✗		✗	✗		✗

PROTECTION CHEVEUX COMPLEXE – консультация

Концепция PROTECTION CHEVEUX COMPLEXE состоит из трех шагов:

COMPLEXE 1 CONCENTRATE

Реструктурирующее и защитное действие. Наносится во время химических процедур или в качестве восстанавливающего ухода без химической процедуры.

COMPLEXE 2 SPRAY + MASK INTENSE

Реструктурирующее и защитное кондиционирующее действие. Наносится после химической процедуры в салоне или в качестве восстанавливающего ухода.

COMPLEXE 3 SPRAY + MASK VITAL/VOLUME/INTENSE

Освежающее и запаивающее кондиционирующее действие. Для домашнего ухода.

PROTECTION CHEVEUX COMPLEXE дает непревзойденный эффект только при использовании одновременно всех комплексов (COMPLEXE 1–3).

Поэтому Вы всегда должны рекомендовать Вашим клиентам использовать полноценную концепцию.

Целевая аудитория PROTECTION CHEVEUX COMPLEXE 1+2:

- Все клиенты с чрезвычайно слабыми, поврежденными волосами, которые хотят новую химическую процедуру. В зависимости от количества повреждений PROTECTION CHEVEUX COMPLEXE может стать SOS-продуктом. В противном случае, лучше избежать/отсоветовать клиенту делать какие-либо изменения в структуре волос.
- Все клиенты, которые хотят высокую стойкость химической процедуры, а также мечтают стать обладателями красивых волос с здоровой структурой.
- Все клиенты, которые хотят максимальную защиту волос во время химической процедуры.
- Клиенты, которые планируют в ближайшее время химические процедуры или любят перемены.
- Клиенты с длинными волосами или те, кто хотел бы иметь длинные волосы.

Целевая аудитория наборов для домашнего ухода PROTECTION CHEVEUX COMPLEXE:

- Все клиенты, получившие уход PROTECTION CHEVEUX COMPLEXE 1 + 2 в салоне, потому что устойчивый результат может быть достигнут только при регулярном использовании PROTECTION CHEVEUX COMPLEXE в домашних условиях после салонной процедуры.
- Эффективность PROTECTION CHEVEUX COMPLEXE полностью раскрывается благодаря сочетанию салонного и систематического домашнего ухода (раз в неделю).
- Наборы для домашнего ухода PROTECTION CHEVEUX COMPLEXE являются наиболее интенсивным уходом из всего ассортимента La Biothétique для домашнего использования. Таким образом, они полностью удовлетворяют все потребности клиентов вне зависимости от выполненной салонной процедуры. Из всех наборов SET INTENSE представляет самый роскошный уход и дает наиболее выраженные результаты.
- Это идеальный домашний уход для обновления и поддержания результатов салонной процедуры OIL THERAPY в домашних условиях.
- Экспресс-уход Volume /Vital дополняет наборы. После каждого мытья головы можно укрепить волосы и обеспечить им защиту до следующего мытья.

Как обратиться к клиенту с предложением PROTECTION CHEVEUX COMPLEXE:

- ... LA BIOSTHETIQUE советует использовать в дополнение кондиционирующий восстанавливающий уход PROTECTION CHEVEUX COMPLEXE для того, чтобы химическая процедура стала более мягкой и щадящей для структуры волос...
 - ... для Вашей структуры волос я рекомендую кондиционирующие и восстанавливающие продукты PROTECTION CHEVEUX COMPLEXE, которые сделают химическую процедуру более мягкой и надолго запечатают волосы...
 - ... Для Ваших длинных/красивых волос ...
 - ... Чтобы защитить Ваши волосы от ломкости, я рекомендую...
- ... Если Вам интересно, я был(а) бы рад(а) представить Вам нашу концепцию PROTECTION CHEVEUX COMPLEXE: ...

Консультация клиента – преимущества каждого этапа:

COMPLEXE 1 CONCENTRATE (только в салоне):

- Защищает чувствительную структуру волос во время химической процедуры.
- Восстанавливает необходимое количество кератина в волосах во время химической процедуры.
- Может восстанавливать уже находящиеся на грани повреждения участки структуры волос.
- Делает химический уход более мягким.
- Предотвращает ломкость и стабилизирует волосы.

COMPLEXE 2 SPRAY + MASK INTENSE (только в салоне):

- Продолжает действие COMPLEXE 1.
- Восстанавливает и регенерирует внутреннюю структуру и запаивает внешнюю структуру волос.
- Предотвращает ломкость и стабилизирует волосы.
- Волосы становятся заметно более эластичными, мягкими, сияющими и легко укладываются.
- Прочность и устойчивость волос внешним факторам измеримо повышается.

COMPLEXE 3 SPRAY + MASK VITAL/VOLUME/INTENSE (для домашнего ухода):

- При регулярном использовании надолго обеспечивает сохранение максимального результата от салонных уходов COMPLEXE 1 и 2 – изысканный блеск, впечатляющая эластичность и гладкость.
- Молекулярный комплекс для защиты волос глубоко питает волосы и регенерирует внутреннюю структуру волокон.
- Ценные натуральные активные компоненты в COMPLEXE 3 MASK VITAL/VOLUME/INTENSE восстанавливают структурные внешние повреждения кутикулы.
- Волосы легче расчесываются, становятся сияющими и мягкими.
- Волосы идеально защищены от ежедневного внешнего стресса.

Стоимость процедур

PROTECTION CHEVEUX COMPLEXE:

- PROTECTION CHEVEUX COMPLEXE 1+2: цена на салонную процедуру не должна зависеть от того, в каком случае использованы продукты – во время химической процедуры или в качестве реструктурирующего ухода.
- Набор для домашнего ухода PROTECTION CHEVEUX COMPLEXE 3 SET VITAL/VOLUME/INTENSE презентуется как часть обязательного домашнего ухода.
- PROTECTION CHEVEUX COMPLEXE 2 также может использоваться в качестве профессионального ухода для глубокого восстановления независимо от PROTECTION CHEVEUX COMPLEXE 1. В этом случае цена ампулы вычитается от общей стоимости услуги.

Стоимость в прайсе указывается как дополнение к химическому уходу. Рекомендуемую розничную стоимость смотрите в спектре услуг LA BIOSTHETIQUE.

Обзор продуктов

		Для домашнего ухода Розничный продукт	Для салонного ухода Профессиональный продукт
В салоне			
COMPLEXE 1 CONCENTRATE	Концентрат с молекулярным комплексом для защиты волос. Доказано: защищает и восстанавливает дисульфидные мостики в волосе. Сохраняет естественную структуру волос во время химической процедуры.	—	(50 x 4 мл ампулы) 200 мл
COMPLEXE 2 SPRAY	Спрей с молекулярным комплексом для защиты волос. Восстанавливает молекулярную структуру волос изнутри.	—	Флакон 200 мл
COMPLEXE 2 MASK INTENSE (ACTION 2 PHASES MASK INTENSE)	Глубоко кондиционирующая маска для молекулярной защиты волос. Ревитализирует и питает волосы. Активизирует регенерацию структуры волос на молекулярном уровне.	—	Банка 500 мл
COMPLEXE 2 MASK VOLUME (CREME REPARATRICE)	Укрепляющая глубоко кондиционирующая маска. Восстанавливает и укрепляет волосы. Активизирует регенерацию структуры волос на молекулярном уровне. Повышает устойчивость волос к внешним факторам, их блеск и объем.	—	Банка 500 мл
EXPRESS CARE VITAL	Реструктурирующий 2-фазный экспресс-спрей с молекулярным комплексом защиты волос. Поддерживает действие Protection Cheveux Complexe между уходами в составе набора. Улучшает мягкость и эластичность волос без утяжеления, облегчает расчесывание.	—	Флакон 200 мл
EXPRESS CARE VOLUME	Реструктурирующий 2-фазный экспресс-спрей с молекулярным комплексом защиты волос. Поддерживает действие Protection Cheveux Complexe между уходами в составе набора. Улучшает эластичность, силу и объем волос, облегчает их расчесывание.	—	Флакон 200 мл

Обзор продуктов

Для домашнего ухода
Розничный продукт

Для салонного ухода
Профессиональный продукт

Для домашнего ухода

COMPLEXE 3 SET INTENSE (ACTION 2 PHASES):

COMPLEXE 3 SPRAY+MASK INTENSE

Набор с молекулярным комплексом для защиты волос.
Многофункциональный уход глубоко кондиционирует и регенерирует волосы, превращает их в роскошный шелковый поток.

Флакон, 50 мл
Тюбик, 100 мл

—

COMPLEXE 3 SET VITAL:

COMPLEXE 3 SPRAY+MASK VITAL

Набор с молекулярным комплексом для защиты волос.
Регенерирует волосы, придает им больше эластичности и сияния.

Флакон, 50 мл
Тюбик, 100 мл

—

COMPLEXE 3 SET VOLUME:

COMPLEXE 3 SPRAY+MASK VOLUME

Набор с молекулярным комплексом для защиты волос.
Регенерирует волосы, придает им больше объема.

Флакон, 50 мл
Тюбик, 100 мл

—

COMPLEXE 3 SPRAY

Спрей с молекулярным комплексом для защиты волос.
Восстанавливает молекулярную структуру волос изнутри.

Флакон
50 мл

—

COMPLEXE 3 MASK INTENSE

Роскошная многофункциональная глубоко кондиционирующая маска.
Усиливает восстановление молекулярной структуры волос.
Регенерирует, глубоко реструктурирует, защищает и «запаивает» внешний слой волос.

Тюбик
100 мл

—

COMPLEXE 3 MASK VITAL (DRY HAIR MASK)

Ревитализирующая, глубоко кондиционирующая маска.
Восстанавливает жизненные силы и питает волосы.
Активизирует регенерацию волос на молекулярном уровне.
Повышает мягкость, блеск и эластичность волос.

Тюбик
100 мл

—

COMPLEXE 3 MASK VOLUME (CREME REPARATRICE)

Укрепляющая глубоко кондиционирующая маска. Восстанавливает и укрепляет волосы. Активизирует регенерацию структуры волос на молекулярном уровне.
Повышает устойчивость волос к внешним факторам, их блеск и объем.

Тюбик
100 мл

—

EXPRESS CARE VITAL

Реструктурирующий 2-фазный экспресс-спрей с молекулярным комплексом защиты волос. Поддерживает действие Protection Cheveux Complexе между уходами в составе набора.
Улучшает мягкость и эластичность волос без утяжеления, облегчает расчесывание.

Флакон
200 мл

—

EXPRESS CARE VOLUME

Реструктурирующий 2-фазный экспресс-спрей с молекулярным комплексом защиты волос. Поддерживает действие Protection Cheveux Complexе между уходами в составе набора.
Улучшает эластичность, силу и объем волос, облегчает их расчесывание.

Флакон
200 мл

—

PROTECTION CHEVEUX

COMPLEXE 1 CONCENTRATE



Концентрат с молекулярным комплексом для защиты волос

Доказано: защищает и восстанавливает дисульфидные мостики в волосе. Сохраняет естественную структуру волос во время химической процедуры.

▶ Диагноз

- Структурно поврежденные волосы (ломкие, сухие и т.д.)
- Клиент хочет химическую процедуру (обесцвечивание, окрашивание, химическая завивка и т.д.) с максимально возможной защитой структуры волос

▶ Активные компоненты

Молекулярный комплекс для защиты волос:

- Поперечно сшитый цистеин
- Натуральная аминокислота цистеин
- Кератин

▶ Применение

В дополнение к окрашиванию, обесцвечиванию, тонированию или химической завивке или разбавленный с водой в качестве восстанавливающего ухода.

Более подробную технику нанесения смотрите на таблицах ниже.

▶ Преимущества

- Защищает чувствительную структуру волос во время химического процесса
- Восстанавливает волокна кератина в волосах во время химической процедуры
- Может восстанавливать уже поврежденные участки структуры волос
- Делает химическую процедуру более мягкой
- Предотвращает ломкость и стабилизирует волосы

▶ Действие

- Защита и восстановление дисульфидных мостиков в волосах
- Заполняет кератином пустоты в структуре волос
- Стабилизирует волосы
- Предотвращает ломкость

▶ **Применение**

1. Подготовьте смеси для окрашивания/ обесцвечивания/ тонирования/ химической завивки и тщательно перемешайте.
2. Добавьте COMPLEXE 1 CONCENTRATE (см. таблицу) и снова тщательно перемешайте.
3. Нанесите на волосы как обычно и оставьте на необходимое время. Затем продолжите процедуру.
4. Вместо кондиционирующих продуктов после процедуры нанесите COMPLEXE 2 SPRAY и MASK INTENSE (см. таблицу) на подсушенные полотенцем волосы и расчешите.
5. Оставьте как минимум на 10 минут.
6. Тщательно смойте водой и уложите как обычно.

TINT & TONE ADVANCED ОКРАШИВАНИЕ ВОЛОС BLONDE POWDER/BLONDE CREAM ОБЕСЦВЕЧИВАНИЕ КОРНЕЙ ИЛИ ВСЕЙ ГОЛОВЫ (ПРОПОРЦИЯ 1:1,5)			COMPLEXE 1 CONCENTRATE
ОКРАСКА/ ОБЕСЦВЕЧИВАНИЕ	TINT/ TONE LOTION	ОБЩЕЕ КОЛИЧЕСТВО	КОЛИЧЕСТВО
10 г	15 г	25 г	2 мл (½ ампулы)
16 г	24 г	40 г	
20 г	30 г	50 г	
24 г	36 г	60 г	4 мл (1 ампула)
30 г	45 г	75 г	
40 г	60 г	100 г	
Для общего количества более 100 г			8 мл (2 ампулы)

TINT & TONE ADVANCED ОСВЕТЛЕНИЕ/ ПОЛУПЕРМАНЕНТНАЯ ОКРАСКА BLONDE POWDER/BLONDE CREAM МЕЛИРОВАНИЕ (ПРОПОРЦИЯ: 1:2)			COMPLEXE 1 CONCENTRATE
ОСВЕТЛЕНИЕ/ ПОЛУПЕРМАНЕНТНАЯ ОКРАСКА / ОБЕСЦВЕЧИВАНИЕ	TINT/ TONE LOTION	ОБЩЕЕ КОЛИЧЕСТВО	КОЛИЧЕСТВО
10 г	20 г	30 г	2 мл (½ ампулы)
13 г	26 г	39 г	
15 г	30 г	45 г	
20 г	40 г	60 г	4 мл (1 ампула)
27 г	54 г	81 г	
33 г	66 г	99 г	
Для общего количества более 100 г			8 мл (2 ампулы)

► Применение

COLOR & LIGHT ADVANCED МЕЛИРОВАНИЕ (ПРОПОРЦИЯ: 1:1,5)			COMPLEXE 1 CONCENTRATE
COLOR & LIGHT	TINT / TONE LOTION	ОБЩЕЕ КОЛИЧЕСТВО	КОЛИЧЕСТВО
10 г	15 г	25 г	2 мл (½ ампулы)
20 г	30 г	50 г	
30 г	45 г	75 г	4 мл (1 ампула)
40 г	60 г	100 г	
Для общего количества более 100 г			8 мл (2 ампулы)

TRIOFORM HYDROWAVE / CLASSIC / SAVE ХИМИЧЕСКАЯ ЗАВИВКА		COMPLEXE 1 CONCENTRATE
ЛОСЬОН ДЛЯ ЗАВИВКИ	ОБЩЕЕ КОЛИЧЕСТВО	КОЛИЧЕСТВО
HYDROWAVE / CLASSIC / SAVE	30 – 50 мл	4 мл (1 ампула)
HYDROWAVE / CLASSIC / SAVE	50 – 80 мл	8 мл (2 ампулы)

Protection Cheveux Complexe 1 Concentrate следует использовать только для первой химической завивки. Если волосы уже были завиты с использованием Protection Cheveux Complexe 1 Concentrate, то продукт не стоит наносить снова, поскольку молекулярный комплекс защиты волос все еще активен, и повторное использование может ослабить завивку.

ВОССТАНАВЛИВАЮЩИЙ УХОД ВОССТАНОВЛЕНИЕ И УКРЕПЛЕНИЕ СТРУКТУРЫ ВОЛОС ОДНОКРАТНОЕ НАНЕСЕНИЕ НА ПОВРЕЖДЕННЫЕ ХИМИЧЕСКИМ ВОЗДЕЙСТВИЕМ ВОЛОСЫ		COMPLEXE 1 CONCENTRATE
КОЛИЧЕСТВО ВОДЫ	КОЛИЧЕСТВО	
25 мл	4 мл (1 ампула)	
50 мл	8 мл (2 ампулы)	
75 мл	12 мл (3 ампулы)	

1. Равномерно наносите на сухие волосы с помощью аппликатора.
2. Оставьте на 5 минут.
3. Тщательно смойте продукт с волос, затем вымойте голову шампунем INTERACTIVE SHAMPOO.
4. Продолжите процедуру продуктами COMPLEXE 2 SPRAY и MASK INTENSE.

► Проведение восстановительной процедуры REBUILD TREATMENT**«Из практики в практику»**

Пожалуйста, следуйте данным указаниям при проведении процедуры Rebuild Treatment

Проведение восстановительной процедуры REBUILD TREATMENT в салоне

- Для внутреннего восстановления структуры волоса при наличии существенных химических повреждений
- REBUILD TREATMENT не следует использовать в качестве профилактического ухода или на волосах, не подвергавшихся химической обработке
- Для этих целей идеально подходит OIL THERAPY
- Как правило, при физическом повреждении волос мы рекомендуем использовать OIL THERAPY
- В основном мы рекомендуем применение Protection Cheveux Complexe непосредственно при химической обработке (добавление в краситель, блондирующий препарат, химическую завивку), чтобы заранее предотвратить необходимость в восстановительной процедуре REBUILD TREATMENT как таковой
- Соблюдать точное дозирование и время выдержки (максимально 5 минут) в соответствии с таблицей по применению
- После процедуры волосы следует всегда основательно промывать шампунем INTERACTIVE SHAMPOO
- Всегда продолжать уход с применением спрея COMPLEXE 2 SPRAY и маски MASK INTENSE

Уход в домашних условиях

- После любых химических процедур необходимо продолжить уход в домашних условиях с набором PROTECTION CHEVEUX SET VITAL / SET VOLUME / SET INTENSE, дополненным EXPRESS CARE VITAL / VOLUME или другим интенсивным уходом для глубокого восстановления волос от LA BIOTHETIQUE.

Частота применения

- REBUILD TREATMENT предназначен для однократного нанесения на химически поврежденные волосы. Его не следует повторять до тех пор, пока волосы снова не будут повреждены. Но основной целью всегда должно быть предотвращение повреждения благодаря использованию CONCENTRATE 1 и правильного проведения услуги. При слишком частом применении в отдельных случаях наблюдалось нежелательное отверждение волоса.
- В качестве регулярной и часто применяемой интенсивной процедуры для ваших постоянных клиентов в салоне более правильным будет выбор из PC COMPLEXE 2 SPRAY, MASK или OIL THERAPY.

PROTECTION CHEVEUX

COMPLEXE 2 SPRAY + MASK INTENSE



Спрей с молекулярным комплексом для защиты волос

Восстанавливает молекулярную структуру волос изнутри.

Глубоко кондиционирующая маска для молекулярной защиты волос

Ревитализирует и питает волосы. Активизирует регенерацию структуры волос на молекулярном уровне.

LA BIOSTHETIQUE®
PARIS

▶ Диагноз

- Структурно поврежденные волосы (ломкие, сухие и т.д.)
- Клиент хочет химическую процедуру (обесцвечивание, окрашивание, химическая завивка и т.д.) с максимально возможной защитой структуры волос

▶ Активные компоненты

Активные компоненты COMPLEXE 2 SPRAY

- Натуральная аминокислота цистеин
- Кератин
- Минеральные соли, богатые магнием

Активные компоненты COMPLEXE 2 MASK INTENSE

- Экстракт семян моринги
- Церамиды
- Пептиды шелка
- Экстракт кактуса

Для дополнительной информации обратитесь к описанию Mask Intense (Set Intense / Action 2 Phases)

▶ Преимущества

- Усиливает действие COMPLEXE 1 CONCENTRATE
- Создает новые связи важнейших соединений в волосе для стабилизации кератина
- Регенерирует, восстанавливает и запаивает внутреннюю и внешнюю структуру волос
- Предотвращает ломкость и стабилизирует волосы
- Волосы становятся более сильными, эластичными, мягкими, сияющими и легко укладываются.

▶ Действие

- Усиливает действие COMPLEXE 1 CONCENTRATE, запаивает и защищает волосы
- Регенерирует структуру волос изнутри, защищает дисульфидные мостики
- Заполняет кератином пустоты в структуре волос
- Минеральные соли, богатые магнием, формируют солевые связи в волосе
- Повышает прочность и мягкость волос
- Предотвращает ломкость
- Защищает от воздействий окружающей среды и свободных радикалов

Для дополнительной информации обратитесь к описанию Mask Intense (Set Intense / Action 2 Phases)

▶ Применение

- В зависимости от количества, необходимого для длины волос, распылите COMPLEXE 2 SPRAY по секциям на влажные волосы. Не смывайте!
- Нанесите COMPLEXE 2 MASK INTENSE сразу после спрея. Расчешите волосы. Через 10 минут тщательно смойте.

ДЛИНА ВОЛОС	COMPLEXE 2 SPRAY	MASK INTENSE	ВРЕМЯ АКТИВАЦИИ
Короткие	4 нажатия	8 г	10 мин.
Средние	8–12 нажатий	12 г	
Длинные	16 нажатий	15 г	
Очень длинные	24–28 нажатий	25 г	

PROTECTION CHEVEUX

COMPLEXE 3 SET INTENSE SPRAY + MASK INTENSE



Спрей с молекулярным комплексом для защиты волос

Восстанавливает молекулярную структуру волос изнутри.

Роскошная многофункциональная глубоко кондиционирующая маска для волос

Усиливает восстановление молекулярной структуры волос.

Регенерирует, глубоко реструктурирует, защищает и «запаивает» внешний слой волос.

LA BIOSTHETIQUE®
PARIS

▶ **Диагноз**

- Ломкость
- Структурные повреждения кутикулы и кортекса
- Безжизненный вид
- Склонность к появлению секущихся кончиков
- Плохая расчесываемость

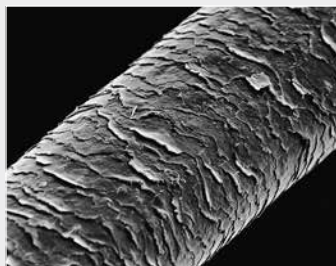

Раскрытые чешуйки кутикулы (поврежден внешний защитный слой)

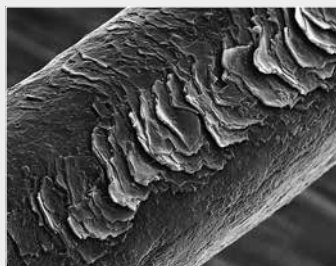

Отчетливо заметно, что роговые чешуйки приподняты, кажется, что они могут отслоиться полностью.

▶ **Причины**

- Химические факторы
Выгорание на солнце, чрезмерное обесцвечивание и непрофессионально выполненные окраска и завивка повреждают внутреннюю и внешнюю структуру волосяного стержня
- Физические факторы
Механическое повреждение при термоукладке и использовании неподходящих щеток и расчесок, которые повреждают кутикулу
- Факторы внешней среды
Загрязненный воздух, пыль и выхлопные газы приводят к ломкости волос и повреждают кутикулу. Центральное отопление и кондиционированный воздух обезвоживают, а УФ-лучи нарушают структуру волосяного стержня.
- Пожелание клиента: максимально эффективный уход за волосами

▶ **Активные компоненты****COMPLEXE 3 SPRAY**

- Пептиды пшеницы
- Натуральная аминокислота цистеин
- Кератин
- Минеральные соли, богатые магнием
- Пантенол

Тип продукта: лосьон

COMPLEXE 3 MASK INTENSE

- Экстракт семян моринги
- Экстракт водорослей *Porphyra umbilicalis*
- Экстракт кактуса
- Пептиды шелка
- Церамиды II

Тип продукта: эмульсия «масло в воде»

► Действие и его научное обоснование

• MASK INTENSE

Чешуйки кутикулы здорового волоса плотно прилегают к его стержню благодаря «цементу», содержащему липиды, богатые церамидами. Поврежденные волосы теряют натуральный цемент, в результате чего чешуйки кутикулы отслаиваются и не могут больше защищать внутренние слои волоса от внешних воздействий.

Церамиды II внедряются между чешуйками кутикулы, восстанавливают защитный барьер изнутри, сокращая потерю влаги и возвращая волосам эластичность. Пептиды шелка обладают большими размерами по сравнению с пептидами пшеницы. Они проникают в кутикулу, формируя водородные мостики и регенерируя структуру волоса.

Водоросли используются в косметических продуктах из-за их способности противостоять воздействию солнца, ветра, сильных приливов и отливов. В ходе эволюции у них появились специальные механизмы защиты от агрессивных внешних факторов.

Экстракт водорослей *Porphyra umbilicalis*, входящий в состав MASK INTENSE, защищает волосы от свободных радикалов и УФ-излучения.

Кактусы, произрастающие в засушливом климате, приобрели способность эффективно сохранять влагу. Эксперты LA BIOSMETIQUE смогли выделить отвечающие за это компоненты и интегрировали их в MASK INTENSE.

Полипептиды и полисахариды семян мoringa прикрепляются к волосяному стержню и создают «эффект лотоса», отталкивая частицы загрязнения и сохраняя чистоту волос. Эти компоненты оптимизируют защитную функцию и гарантируют, что с PROTECTION CHEVEUX COMPLEXE 3 SET INTENSE волосы надолго сохраняют свое здоровье и красоту.

• Научно доказано:

Масштабные исследования в институтах Fresenius и DWI, а также в университетской клинике города Любека доказали высокую эффективность PROTECTION CHEVEUX COMPLEX 3 SET INTENSE.



График: доказательство улучшения расчесываемости мокрых волос на 240%, тестирования проводились в Институте Fresenius в Таунсштейне (Германия).

Значительно улучшается расчесываемость мокрых волос.

Подтверждена способность закрывать кутикулу и придавать гладкость волосам.

Заметно увеличивается устойчивость волос к разрыву волос. Подтверждено значительное увеличение стабильности и эластичности.

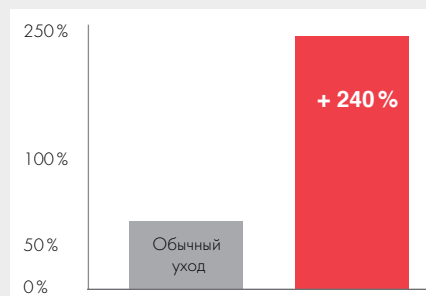
► Преимущества

- Роскошный и эффективный уход для волос. Повышает эластичность, придает объем и шелковистый блеск
- Содержит ценные натуральные активные компоненты, ингредиенты, идентичные натуральным, и минеральные вещества
- Восстанавливает внешнюю и внутреннюю структуру волосяного стержня
- Защищает дисульфидные мостики и заполняет кератином пустоты в структуре волос
- Минеральные соли, богатые магнием, формируют дополнительные мостики, повышающие устойчивость волос к внешним факторам
- Значительно повышает эластичность волос и предотвращает их ломкость
- Научно доказано: SET INTENSE повышает расчесываемость влажных волос на 240%
- «Запаивание» кутикулы способствует большему блеску волос и защищает внутренние слои волосяного стержня от воздействия внешних факторов
- Регулярное использование в домашних условиях (в идеале – 1 раз в неделю) COMPLEXE 3 SPRAY и MASK INTENSE после салонной процедуры позволяет надолго сохранить результаты применения PROTECTION CHEVEUX COMPLEXE

► Применение

Дома:

• COMPLEXE 3 SPRAY

После мытья головы с индивидуально подобранным шампунем LA BIOSTHETIQUE, хорошо подсушите волосы полотенцем или слегка – феном. Распылите COMPLEXE 3 SPRAY (18–20 нажатий) по секциям на влажные волосы, расчешите. Не смывайте!

• COMPLEXE 3 MASK INTENSE

Сразу после COMPLEXE 3 SPRAY используйте 8–10 мл MASK INTENSE. Разделите волосы на большие секции и нанесите MASK INTENSE. Затем тщательно расчешите для равномерного распределения продукта. Через 15 минут смойте.



В салоне:

• COMPLEXE 2 SPRAY

После мытья головы с индивидуально подобранным шампунем LA BIOSTHETIQUE, хорошо подсушите волосы полотенцем или слегка – феном. Затем перекрестными проборами разделите волосы на 4 равных секции и с использованием техники одной руки распылите COMPLEXE 2 SPRAY (18–20 нажатий) на влажные секции в 2–3 см шириной. Слегка скручивайте обработанные пряди и отводите их в сторону. В финале расчешите волосы для равномерного распределения продукта. Не смывайте!

• COMPLEXE 2 MASK INTENSE

MASK INTENSE наносится сразу после COMPLEXE 2 SPRAY. Сделайте новые перекрестные проборы, распределите по тыльным сторонам ладоней 8–10 мл MASK INTENSE и с использованием техники одной руки нанесите продукт по секциям толщиной с карандаш. Слегка скручивайте обработанные пряди и отводите их в сторону. В финале расчешите волосы для равномерного распределения продукта и укройте тюрбаном. Оставьте на 15 минут, а затем смойте водой. Продолжайте уход как обычно.

PROTECTION CHEVEUX

COMPLEXE 3 SET VITAL SPRAY + MASK VITAL



Спрей с молекулярным комплексом для защиты волос

Восстанавливает молекулярную структуру волос изнутри.

Ревитализирующая глубоко кондиционирующая маска

Восстанавливает жизненные силы и питает волосы. Активизирует регенерацию структуры волос на молекулярном уровне. Повышает мягкость, блеск и эластичность волос.

▶ **Диагноз**

- Структурно поврежденные волосы (ломкие, сухие и т.д.)
- Клиенты, которые хотят химическую процедуру (обесцвечивание, окрашивание, химическую завивку и т.д.) с максимально возможной защитой структуры волос
- Пожелание клиента: мягкость и блеск

▶ **Активные компоненты****Активные компоненты COMPLEXE 3 SPRAY**

- Натуральная аминокислота цистеин
- Кератин
- Минеральные соли, богатые магнием

Активные компоненты COMPLEXE 3 MASK VITAL

- Ламеллярная эмульсия на основе фосфолипидов
- Аргановое масло
- Экстракты мексиканской пустынной розы

▶ **Преимущества**

- При регулярном использовании надолго сохраняет максимальный результат от салонной процедуры COMPLEXE 1 и 2 – изысканный блеск, впечатляющая эластичность и гладкость.
- Молекулярный комплекс для защиты волос глубоко питает волосы и регенерирует внутреннюю структуру волокон.
- Ценные натуральные активные компоненты в MASK VITAL восстанавливают структуру внешнего слоя — кутикулы.
- Волосы легче расчесываются, становятся сияющими и мягкими.
- Волосы идеально защищены от ежедневного стресса.

▶ **Действие**

- Защищает структуру волос до следующего салонного ухода
- Регенерирует структуру волос изнутри, защищает дисульфидные мостики
- Заполняет кератином пустоты в структуре волос
- Минеральные соли, богатые магнием, формируют солевые связи в волосе для большей стабильности
- Повышает прочность и мягкость волос
- Предотвращает ломкость
- Защищает от внешних воздействий окружающей среды и свободных радикалов

Регулярное домашнее использование (в идеале – 1 раз в неделю) COMPLEXE 3 SPRAY и COMPLEXE 3 MASK VITAL после салонной процедуры гарантирует сохранение результатов от PROTECTION CHEVEUX COMPLEXE надолго.

▶ **Применение**

- Для регулярного домашнего ухода после салонной процедуры PROTECTION CHEVEUX COMPLEXE.
- Распылите COMPLEXE 3 SPRAY по секциям на влажные волосы. Не смывайте!
- Нанесите COMPLEXE 3 MASK VITAL сразу после спрея. Через 10 минут тщательно смойте оба продукта.

PROTECTION CHEVEUX

COMPLEXE 3 SET VOLUME SPRAY + MASK VOLUME



Спрей с молекулярным комплексом для защиты волос

Восстанавливает молекулярную структуру волос изнутри.

Укрепляющая глубоко кондиционирующая маска

Стабилизирует и укрепляет волосы. Активизирует регенерацию структуры волос на молекулярном уровне. Повышает стабильность, блеск и объем волос.

LA BIOSTHETIQUE®
PARIS

▶ **Диагноз**

- Структурно поврежденные волосы (ломкие, сухие и т.д.)
- Клиенты, которые хотят химическую процедуру (обесцвечивание, окрашивание, химическую завивку и т.д.) с максимально возможной защитой структуры волос
- Пожелание клиента: мягкость и блеск

▶ **Активные компоненты****Активные компоненты COMPLEXE 3 SPRAY**

- Натуральная аминокислота цистеин
- Кератин
- Минеральные соли, богатые магнием

Активные компоненты COMPLEXE 3 MASK VOLUME

- Кватернизированные протеины пшеницы
- УФ-фильтры
- Воск апельсиновой кожуры
- Провитамин B5

▶ **Преимущества**

- При регулярном использовании надолго сохраняет максимальный результат от салонной процедуры COMPLEXE 1 и 2 – изысканный блеск, впечатляющая эластичность и гладкость.
- Молекулярный комплекс для защиты волос глубоко питает волосы и регенерирует внутреннюю структуру волокон.
- Ценные натуральные активные компоненты в MASK VOLUME восстанавливают структуру внешнего слоя — кутикулы.
- Волосы легче расчесываются, становятся более прочными, сияющими и мягкими.
- Волосы идеально защищены от ежедневного стресса.

▶ **Действие**

- Защищает структуру волос до следующего салонного ухода
- Регенерирует структуру волос изнутри, защищает дисульфидные мостики
- Заполняет кератином пустоты в структуре волос
- Минеральные соли, богатые магнием, формируют солевые связи в волосе для большей стабильности
- Повышает прочность волос и их устойчивость к внешним факторам
- Предотвращает ломкость
- Защищает от внешних воздействий окружающей среды и свободных радикалов

Регулярное домашнее использование (в идеале - 1 раз в неделю) COMPLEXE 3 SPRAY и COMPLEXE 3 MASK VOLUME после салонной процедуры гарантирует сохранение результатов от PROTECTION CHEVEUX COMPLEXE надолго.

▶ **Применение**

- Для регулярного домашнего ухода после салонной процедуры PROTECTION CHEVEUX COMPLEXE.
- Распылите COMPLEXE 3 SPRAY по секциям на влажные волосы. Не смывайте!
- Нанесите COMPLEXE 3 MASK VOLUME сразу после спрея. Через 10 минут тщательно смойте оба продукта.

PROTECTION CHEVEUX

COMPLEXE 3 MASK VITAL



Интенсивный восстанавливающий уход за волосами

Интенсивно восстанавливает очень сухие, глубоко поврежденные волосы и возвращает им мягкость и сияние. Пролонгированно укрепляет структуру волосяного стержня.

Волосы становятся заметно более эластичными и послушными.

▶ Диагноз

- Волосы выглядят тусклыми и ломкими
- Волосы недостаточно эластичны, теряют шелковистость
- Волосы плохо укладываются
- Значительные структурные повреждения

▶ Причины

- Повреждение липидной пленки волос
- Очень толстые, непослушные волосы
- Недостаточный или неправильный уход
- Внешние стрессовые воздействия химических уходов (неподходящих или слишком частых)
- Внешние стрессовые воздействия, высушивающие волосы: солнце, сухой воздух, неправильное или слишком частое использование электрических приборов для стайлинга

▶ Активные компоненты

- Ламеллярные фосфолипиды (LPL)
- Аргановое масло из Марокко
- Активные компоненты пустынной розы

▶ Действие

- Ламеллярные фосфолипиды с пластинчатой структурой, которая прочно прикрепляется к кератину, заполняют пористые части волосяного стержня и сглаживают шероховатости. Кутикула закрывается. Волосы восстанавливаются и вновь приобретают сияние.
- Аргановое масло компенсирует дефицит природных липидов
- Экстракт пустынной розы интенсивно увлажняет и восстанавливает здоровый баланс увлажнения волос

▶ Преимущества

- Глубоко восстанавливает подвергшиеся стрессу, ломкие волосы от корней до кончиков
- Волосы становятся мягкими, гладкими и послушными
- Структура волосяного стержня укрепляется, волосы становятся более устойчивыми к потере влаги
- Волосы обретают красивое сияние
- Маска дарит волосам насыщенный фруктовый аромат
- Волосы становятся ухоженными на вид и шелковистыми на ощупь

▶ Применение

- После мытья равномерно нанесите продукт на подсушенные полотенцем волосы и оставьте на 10 минут. Затем тщательно смойте.

PROTECTION CHEVEUX

COMPLEXE 3 MASK VOLUME



Укрепляющий глубоко кондиционирующий и структурирующий уход для подвергшихся стрессу волос

Может использоваться без предварительного нанесения Protection Cheveux Complexe 1+2

▶ Диагноз

- Волосы с поврежденной структурой или нуждающиеся в уходе
- Сухие или очень сухие волосы
- Чрезвычайно пористые волосы
- Ломкие и тусклые волосы

▶ Причины

- Физические или химические воздействия, например, укладка горячим феном, расчесывание, УФ-лучи
- Неправильный / недостаточный уход
- Негативные влияния погоды

▶ Активные компоненты

- Тщательно отобранный кондиционирующий комплекс
- Кватернизированные протеины пшеницы
- УФ-фильтр
- Воск апельсиновой кожуры
- Провитамин B5

▶ Действие

- Обеспечивает восстановление глубоких слоев волос
- Повышает эластичность и мягкость волос
- Придает волосам шелковистый блеск и упругость
- Возвращает здоровье волосам, подвергшимся химическим процедурам

▶ Преимущества

- Глубоко восстанавливает структуру волосяного стержня
- Нормализует баланс протеинов
- Увлажняет
- Заполняет кератином пустоты в структуре волос
- Смягчает, придает волосам сияние, объем и упругость
- Защищает волосы от воздействия внешних факторов, предотвращает ломкость, помогает сохранить красоту и яркость цвета

▶ Применение

- Равномерно распределите по чистым волосам
- Тщательно смойте через 10–15 минут

PROTECTION CHEVEUX

COMPLEXE EXPRESS CARE VITAL



Реструктурирующий двухфазный экспресс-спрей с молекулярным комплексом для защиты волос. Продолжает коллекцию средств Power-уходов для защиты окрашенных волос. Улучшает эластичность и упругость без утяжеления, облегчает расчесывание волос.

▶ Диагноз

- Волосы с поврежденной структурой (ломкие, сухие и т.д.)
- Недостаток эластичности и шелковистости
- Волосы плохо расчесываются
- Пожелание клиента: мягкость, легкость укладки

▶ Активные компоненты

- Цистеин (серосодержащая аминокислота)
- Протеины пшеницы
- Производные аминокислот
- Без силикона

▶ Применение

- Встряхните перед использованием!
- После мытья распылите на подсушенные полотенцем волосы
- Не смывайте!
- Уложите волосы как обычно

▶ Действие

- Защищает структуру волос в промежутке между интенсивными процедурами Vital/Intense
- Регулярное домашнее использование COMPLEXE 3 SPRAY и COMPLEXE 3 MASK VITAL/INTENSE поочередно с EXPRESS CARE VITAL после салонной процедуры гарантирует длительное сохранение результатов, достигнутых благодаря PROTECTION CHEVEUX COMPLEXE
- Микропротеины пшеницы обволакивают поврежденные участки кутикулы, разглаживая поверхность волоса. В результате структура волос становится более прочной, предотвращается ломкость
- Вместе с цистеином они сохраняют дисульфидные связи в волосе
- Производные аминокислот (lauroyl lysine и PCA glyceryl oleate) придают волосам мягкость, гладкость, а также блеск и эластичность без утяжеления. Волосы легко расчесываются

▶ Преимущества

- Несмываемый продукт идеально дополняет серию уходов для защиты окрашенных волос между процедурами VITAL/INTENSE. Для тех, у кого нет времени на длительный уход
- Улучшает гладкость и эластичность волос без утяжеления и излишней мягкости
- Волосы легко расчесываются, становятся более сильными, восстанавливают свой естественный красивый блеск
- Предотвращает ломкость волос и секущиеся кончики
- Простое, быстрое нанесение, не требует смывания

PROTECTION CHEVEUX

COMPLEXE EXPRESS CARE VOLUME



Реструктурирующий двухфазный экспресс-спрей с молекулярным комплексом для защиты волос. Продолжает коллекцию средств Power-уходов для защиты окрашенных волос. Улучшает эластичность, силу и объем волос, облегчает их расчесывание.

▶ Диагноз

- Волосы с поврежденной структурой (ломкие, сухие и т.д.)
- Недостаток эластичности и шелковистости
- Волосы плохо расчесываются
- Пожелание клиента: объем, легкость укладки

▶ Активные компоненты

- Цистеин (серосодержащая аминокислота)
- Протеины пшеницы
- Карнаубский воск
- Пчелиный воск
- Без силикона

▶ Применение

- Встряхните перед использованием!
- После мытья распылите на подсушенные полотенцем волосы
- Не смывайте!
- Уложите волосы как обычно

▶ Действие

- Защищает структуру волос в промежутке между интенсивными процедурами Volume/Intense
- Регулярное домашнее использование COMPLEXE 3 SPRAY и COMPLEXE 3 MASK VOLUME/INTENSE поочередно с EXPRESS CARE VOLUME после салонной процедуры гарантирует длительное сохранение результатов, достигнутых благодаря PROTECTION CHEVEUX COMPLEXE
- Микропротеины пшеницы обволакивают поврежденные участки кутикулы, разглаживая поверхность волоса. В результате структура волос становится более прочной, предотвращается ломкость
- Вместе с цистеином они сохраняют дисульфидные связи в волосе
- Карнаубский и пчелиный воск дополнительно обволакивают защитной укрепляющей пленкой, в результате чего волосы становятся более объемными, легко укладываются и расчесываются. Волосы приобретают силу и естественный блеск

▶ Преимущества

- Несмываемый продукт идеально дополняет серию уходов для защиты окрашенных волос между процедурами VOLUME/INTENSE. Для тех, у кого нет времени на длительный уход
- Волосы легко расчесываются, становятся более эластичными, восстанавливают силу и объем
- Обволакивает защитной пленкой, волосы становятся более гладкими и восстанавливают естественный красивый блеск
- Предотвращает ломкость волос и секущиеся кончики
- Простое, быстрое нанесение, не требует смывания

FINE HAIR

КОМПЛЕКСНАЯ ЛИНИЯ УХОДА ЗА ТОНКИМИ ВОЛОСАМИ

LA BIOSTHETIQUE®
PARIS

Проблема — тонкие волосы

Обычно тонкость волос обусловлена генетической предрасположенностью. Они отличаются от нормальных или толстых волос только тем, что имеют меньший диаметр и являются более слабыми.

Волосы

Волосы формируются в коже головы. Корень волоса скрыт в волосяном мешочке – фолликуле. В его устье имеет выход проток сальной железы, которая выделяет секрет, смазывающий волос, тем самым придавая ему эластичность, прочность и водоотталкивающие свойства. Небольшое расширение со стороны корня называется волосяной луковицей. В ее средней части (матрице) происходит образование новых клеток, то есть рост волос. С соединительной тканью корень связывает волосяной сосочек, к которому подходят кровеносные сосуды, обеспечивающие снабжение клеток питательными веществами и кислородом.

Мозговое вещество – «сердцевина»

Внутри волоса находится трубообразный канал, частично наполненный клеточным материалом. Клетки мозгового вещества богаты воздухом, находящимся между ними.

Кортекс – волокнистый слой

Кортекс состоит из коркового вещества, которое образовано плотно спрессованными веретенообразными эпителиальными клетками, содержащими растворенный (диффузный) пигмент и зернышки пигмента. Их сочетание определяет цвет волос. Корковое вещество богато серосодержащими аминокислотами.

Кутикула – ороговевший слой

Снаружи волос покрыт кутикулой – плоскими ороговевшими клетками (пластинами), расположенными в один слой. Они уложены, как черепица, то есть каждая покрывает часть площади соседней. От их состояния зависит в большей мере внешний вид волос. Кутикула защищает чувствительные внутренние слои волоса от повреждений.

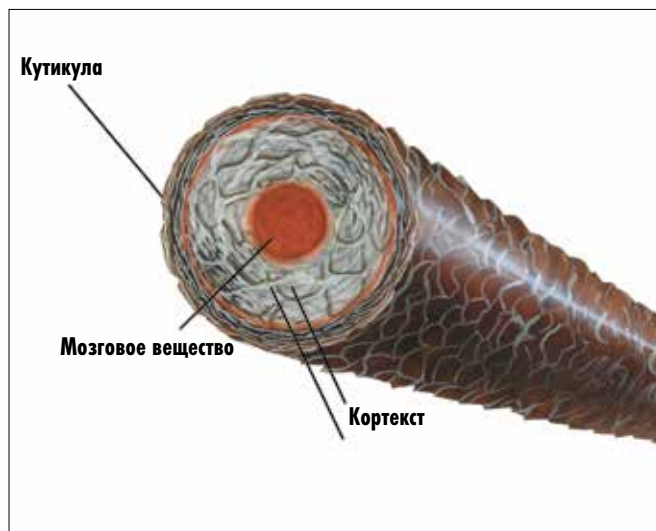

Диагноз и субъективная оценка клиента

- Волосы очень слабые, плохо держат форму
- Волосы быстро теряют объем
- В причёске очень мало объема
- У волос слишком мало упругости

Кроме того, неправильный или недостаточный уход влияет на тонкие волосы намного больше, чем на сильные. Из-за неправильного ухода волосы трудно укладывать. Недостаток ухода приводит к повреждению структуры волоса, что выражается в ломкости, безжизненности волос и потере объема.

Все типы волос страдают, когда нарушается цельность кутикулы и волокна становятся уязвимы. Но для тонких волос это проблема особенно велика. Они очень быстро теряют свою устойчивость, а это делает проблему еще острее.

Аргументируя тем, что «это сделает мои волосы слишком мягкими и рассыпающимися», клиенты с тонкими волосами отказываются от надлежащего ухода. Тонкие от природы волосы все больше теряют свою устойчивость к внешним факторам.

Важно для тонких волос:

Обеспечить интенсивный уход, соответствующий структуре волос. Необходимо оптимально восстановить волосы и укрепить защитные функции кутикулы, при этом не делая волосы слишком гладкими и мягкими. В то же время нужно улучшить функционирование кожи головы, чтобы обеспечить максимальную устойчивость волос к внешним факторам.

Подходящий уход

Как Биостетист Вы должны дать клиенту соответствующие рекомендации. Если вы имеете дело с тонкими волосами, Вы должны учитывать деликатность тонких волос, а также индивидуальное состояние кожи головы.

- Тонкие волосы при относительно нормальной коже головы
 - Приоритет – FINE HAIR
- Тонкие волосы при сухой коже головы
 - Приоритет – FINE HAIR для стержня волос
 - Для кожи головы = METHODE VITALISANTE
- Тонкие волосы при нарушенном росте волос
 - Приоритет – FINE HAIR для стержня волос
 - Для кожи головы = METHODE REGENERANTE
- Тонкие волосы и перхоть на коже головы
 - Приоритет – FINE HAIR для стержня волос
 - Для кожи головы = METHODE PELLICULES

На что воздействуют средства LA BIOSTHETIQUE для тонких волос

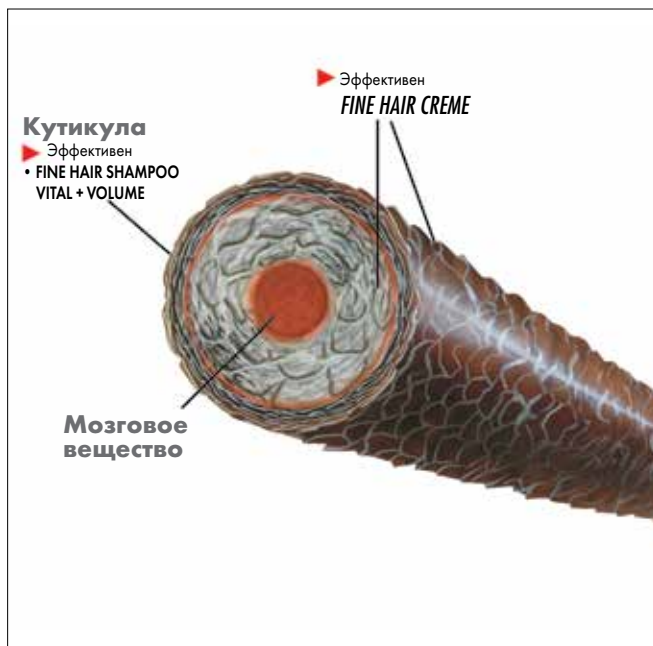

Не забывайте:

Все средства, первоначально предназначенные для ухода за кожей головы, регулирования активности сальных желез, улучшения питания корней волос, усиления кровообращения, нормализации обмена веществ, способны быстро улучшить качество волос. Для получения оптимальных результатов очень важна продолжительность применения того ли иного продукта.

Средства для кожи головы следует применять несколько недель (в некоторых случаях несколько месяцев) в салоне и дома, по необходимости.

Чем более последовательным будет применение, тем заметнее результат.

Как Биостетист Вы должны рекомендовать клиенту избегать слишком больших перерывов между применениями продукта (в среднем, 1–2 применения в неделю).

LA BIOSTHETIQUE Complexe FINE HAIR

Компанией LA BIOSTHETIQUE разработан комплекс активных компонентов, который надолго улучшает стабильность волос. LA BIOSTHETIQUE Complexe FINE HAIR укрепляет волосы, активно восстанавливая роговой слой.

Тонкие, ослабленные волосы на долгое время становятся крепкими. Научно доказано, что они становятся заметно сильнее* и приобретают большую сопротивляемость. Прическа выглядит более объемной.



Неухоженные, тонкие, слабые волосы перед применением Complexe FINE HAIR.



После применения Complexe FINE HAIR волосы стали заметно сильнее*, их структура улучшилась, а защита от внешних факторов повысилась.

*Источник: Исследование Quest Cosmetics International, зафиксировавшее 18% увеличение предела прочности после одного применения Complexe FINE HAIR.

Обзор продуктов

		Для домашнего ухода Розничный продукт	Для салонного ухода Профессиональный продукт
SHAMPOO VITAL	Укрепляющий шампунь для тонких волос, нуждающихся в особом уходе	Флакон 250 мл	Флакон 1000 мл
SHAMPOO VOLUME	Укрепляющий шампунь для тонких или вьющихся волос	Флакон 250 мл	Флакон 1000 мл
CREME	Крем для тонких или вьющихся волос. Повышает упругость, облегчает укладку, придает волосам объем и силу.	Флакон с дозатором 100 мл	Банка 1000 мл
FLUIDE	Флюид для укрепления волос. Защищает от негативного воздействия УФ-лучей, облегчает расчесывание, укрепляет волосы и увеличивает объем.	Флакон 100 мл	Флакон 100 мл

Для тонких волос рекомендуются ампульные средства:

ERGINES PLUS VITAL и **BIO-FANELAN REGENERANT PLUS/PREMIUM**,
а также биодобавка **FANELAN SYNERGIE**

Для питания корней волос минеральными веществами и создания оптимальных условий для роста волос.

FINE HAIR

SHAMPOO VITAL



Укрепляющий шампунь для тонких волос, нуждающихся в особом уходе

Снабжает волосы керамидами натурального происхождения, укрепляя кутикулу и защищая ослабленный стержень волос.

Усиливает структуру волос, придает им объем и жизненную силу.

▶ Диагноз

- Тонкие волосы, нуждающиеся в особом уходе
- Тонкие или выющиеся волосы после химической завивки или окраски
- Повреждения кутикулы под воздействием факторов окружающей среды

▶ Причины

- Генетическая предрасположенность к тонкости волос
- Плохая устойчивость к внешним факторам
- Физическое или химическое воздействие, например, высушивание феном, УФ-лучи, расчесывание
- Неправильный уход

▶ Активные компоненты

- Ухаживающий комплекс с церамидами
- Конденсат жирных кислот кокоса и аминокислот овса
- Сочетание жирного спирта (конденсат глюкозы), лаурет-сульфата натрия и бетаина
- Пептиды пшеницы
- Экстракт водорослей

▶ Действие

- Особенно мягко очищает
- Снабжает волосы церамидами, укрепляя кутикулу и защищая ослабленный стержень волос
- Пептиды пшеницы заполняют поврежденные участки стержня волос, а церамиды укрепляют кератиновый слой, тем самым эффективно восстанавливая структуру волос.
- Разглаживает волосы и делает их послушными
- Обладает антистатическим эффектом
- Придает жизненную силу и блеск, защищает от потери влаги

▶ Результат

- Тонкие волосы укрепляются
- Церамиды натурального происхождения укрепляют кутикулу волос уже во время мытья, помогая максимально защитить внутреннюю структуру волос от повреждений
- Волосы восстанавливаются и получают защиту от потери влаги
- Волосы лучше расчесываются
- Устраняется электростатическое напряжение в волосах
- Волосы легче укладываются

▶ Применение

Смочите волосы теплой водой.

Нанесите примерно 7-10 мл шампуня (количество зависит от объема волос) на кожу головы и волосы по линии проборов. Легко помассируйте кожу головы и волосы с шампунем, вспенным с небольшим количеством воды, а затем смойте.

При необходимости повторите процедуру

FINE HAIR

SHAMPOO VOLUME



Укрепляющий шампунь для тонких или вьющихся волос

Снабжает волосы керамидами натурального происхождения, укрепляя кутикулу и защищая внутренние слои волос.

Усиливает структуру волос, придает им упругость и объем. оптимизируя качество волос.

▶ Диагноз

- Тонкие или выющиеся волосы
- Тонкие волосы, которым недостает объема
- Тонкие или выющиеся волосы после химической завивки или окраски
- Повреждения кутикулы под воздействием факторов окружающей среды

▶ Причины

- Генетическая предрасположенность к тонкости волос
- Плохая устойчивость к внешним факторам
- Физическое или химическое воздействие, например, высушивание феном, УФ-лучи, расчесывание
- Неправильный уход

▶ Активные компоненты

- Лаурилэтерсульфат натрия
- Амфотерный дериват глицина
- Кокамидпропил бетаин
- Гидролизат протеинов пшеницы
- Водорастворимое соединение силикона
- Лимонная кислота
- Церамиды натурального происхождения
- Поликватерниум-7

▶ Действие

- Особенно мягко очищает
- Снабжает волосы церамидами, укрепляя кутикулу и защищая внутренние слои волос
- Пептиды пшеницы заполняют поврежденные участки стержня волос, а церамиды укрепляют кератиновый слой, тем самым эффективно восстанавливая структуру волос.
- Улучшает структуру волос
- Увеличивает объем
- Облегчает укладку
- Делает волосы более упругими
- Обладает антистатическим эффектом

▶ Результат

- Тонкие волосы получают больше объема и силы
- Церамиды натурального происхождения укрепляют кутикулу волос уже во время мытья, помогая максимально защитить внутреннюю структуру волос от повреждений
- Волосы восстанавливаются и становятся более упругими
- Устраняется электростатическое напряжение в волосах
- Волосы легче укладываются

▶ Применение

Смочите волосы теплой водой.

Нанесите примерно 7-10 мл шампуня (количество зависит от объема волос) на кожу головы и волосы по линии проборов. Легко помассируйте кожу головы и волосы с шампунем, вспенным с небольшим количеством воды, а затем смойте.

При необходимости повторите процедуру.

FINE HAIR

CREME



Крем для тонких и вьющих волос

Улучшает и сохраняет структуру волос, придает волосам больше объема и упругости. Волосы легче укладываются, становятся сильнее и лучше сохраняют форму прически.

▶ Диагноз

- Тонкие или вьющиеся волосы с небольшими повреждениями структуры
- Тонкие волосы, которым недостает объема
- Тонкие или волнистые волосы, которым недостает упругости
- Тонкие или вьющиеся волосы, подвергшиеся химической окраске или завивке
- Тонкие тусклые волосы
- Тонкие волосы, которые тяжело расчесываются
- Слабая сопротивляемость внешним воздействиям из-за повреждения кутикулы

▶ Причины

- Генетическая предрасположенность к тонкости волос. Тонкие волосы гораздо чувствительнее, чем нормальные и легче повреждаются.
- Физическое или химическое воздействие, например, высушивание феном, УФ-лучи, расчесывание

▶ Активные компоненты

- Этоксилированное касторовое масло
- Тетрааммоний бехенилалкоголят
- Аминофункциональный силикон
- Сополимер
- Экстракт отрубей пшеницы
- Тетрагидролизат кератина
- Аналоги керамидов

▶ Действие

- Улучшает текстуру
- Разглаживает волосы
- Увеличивает объем тонких волос
- Повышает и поддерживает упругость вьющихся волос
- Идеально ухаживает за тонкими волосами, подвергшимися химической завивке или окраске
- Аналоги керамидов способствуют восстановлению кутикулы ослабленных волос и улучшают их сопротивляемость внешним факторам

▶ Результат

- Восстанавливаются защитные функции кутикулы
- Повышается упругость и эластичность волос
- Предотвращается дегидратация и ломкость
- Предотвращается излишняя мягкость волос
- Волосы заметно увеличиваются в объеме



Слегка поврежденные волосы перед применением крема



После применения FINE HAIR CREME

▶ Применение

1. После мытья волос нанесите небольшое количество крема (размером с лесной или грецкий орех в зависимости от длины волос). Обработайте каждую прядь.
2. Оставьте на 10 минут (в салоне используйте тепло/тюрбан).
3. Тщательно смойте водой.

FINE HAIR

FLUIDE



Флюид для укрепления тонких волос

Укрепляет волосы и придает им большой объем у самых корней.

▶ Диагноз

- Тонкие волосы
- Тонкие волосы с недостатком объема
- Тонкие безжизненные волосы
- Волосы, ослабленные воздействием внешних факторов
- Тонкие волосы, подвергшиеся химической завивке и окраске

▶ Причины

- Генетическая предрасположенность к тонкости волос
- Плохая устойчивость к внешним факторам
- Физическое или химическое воздействие, например, высушивание феном, УФ-лучи, расчесывание
- Неправильный уход

▶ Активные компоненты

- Тетрапротеины пшеницы
- Производные целлюлозы на растительной основе
- Пантенол
- УФ-фильтр

▶ Действие

- Укрепляет волосы
- Питает и восстанавливает структуру волос
- Значительно увеличивает объем волос
- Облегчает расчесывание и придает блеск
- Содержит УФ-фильтр, защищающий от воздействия солнечных лучей

▶ Результат

- Волосы укрепляются, а их объем увеличивается
- Волосы становятся более упругими у корней
- Волосы получают питание и становятся сильнее
- Волосы лучше расчесываются и приобретают блеск
- Волосы защищены от воздействия УФ-лучей

▶ Применение

После мытья волос шампунем LA BIOTHETIQUE, подобранным в соответствии с состоянием и типом волос (например – FINE HAIR SHAMPOO VITAL или VOLUME), равномерно распределите FINE HAIR FLUIDE по просушенным полотенцем волосам.

Не смывайте.

PROTECTION COULEUR

УХОД И ЗАЩИТА ДЛЯ ОКРАШЕННЫХ И ТОНИРОВАННЫХ ВОЛОС

LA BIOSTHETIQUE®
PARIS

Уход и защита для окрашенных волос

Свет и цвет – это две жизненно важные для человека вещи. Они поднимают наше настроение и улучшают самочувствие. Точно так же и наши волосы реагируют на них, обретая живость, ухоженный вид и блеск.

Высокоэффективные продукты LA BIOSTHETIQUE предоставляют в Ваше распоряжение продукты для особенно бережного ухода за волосами, призванные помочь сохранить яркость цвета окрашенных волос. Они восхитят Ваших клиентов своей эффективностью и станут для них незаменимыми в создании собственного стиля. Чтобы Ваши клиенты радовались своему новому имиджу еще долго после посещения салона, компания LA BIOSTHETIQUE разработала систему защиты цвета PROTECTION COULEUR. Теперь Вы, как Биостетист, получаете еще больше возможностей при консультации клиента и проведении ухода.

Для долговременного поддержания насыщенности цвета и блеска волос необходим целенаправленный постоянный уход. К сожалению, многие клиенты не осознают этого, так как они не знают, что происходит с внешним слоем волос во время окраски. Объясните Вашему клиенту, что во время колорирования кутикула неминуемо открывается, чтобы пигменты краски проникли вглубь волоса. Расскажите Вашему клиенту, что после окраски необходимо закрыть и восстановить кутикулу, для чего и требуется специальный уход. Если оставить окрашенные волосы без ухода или ухаживать за ними неправильно, роговой слой останется открытым, и, следовательно, особенно восприимчивым к различного рода внешним влияниям, которым ежедневно подвергаются волосы (солнечные лучи, морская или хлорированная вода, горячий воздух фена, расчесывание неподходящей расческой, комнатное отопление). Из-за открытой кутикулы пигмент быстро теряется, а сами волосы высыхают, становятся ломкими, тусклыми и безжизненными.

С помощью линии PROTECTION COULEUR кожа головы и волосы мягко и бережно очищаются, оптимизируется их уровень увлажнения. Благодаря комплексу защиты цвета, разработанному специально для тонированных и окрашенных волос, волосы Вашего клиента получают первоклассный уход. Цвет окрашенных волос долго останется ярким и насыщенным, а волосы сохранят ухоженный, здоровый и сияющий вид.

Высокоэффективный комплекс защиты цвета

PROTECTION COULEUR заботится о сохранении максимального блеска и оптимальной защите окрашенных волос!

Инновационный комплекс защиты цвета, содержащийся в продуктах PROTECTION COULEUR, основан на экстракте подсолнечника, который глубоко проникает в волос и дезактивирует свободные радикалы, образовавшиеся из-за воздействия УФ-лучей. Таким образом, он заботится о том, чтобы пигмент дольше оставался в волосе. Второй важный компонент комплекса – специальный полимер, действующий как щит. Он интенсивно ухаживает за волосами и защищает от негативных воздействий окружающей среды.

Комбинация двух этих компонентов гарантирует защиту волос от всех внешних негативных факторов. Профессиональный уход помогает закрыть чешуйки кутикулы после окраски и на долгое время сохранить яркость пигмента. Волосы надежно предохраняются от выцветания и потери влаги.

Так работает комплекс защиты цвета от LA BIOSTHETIQUE



Без использования комплекса защиты цвета

Свободные радикалы разрушают внутреннюю структуру волоса, кутикула остается открытой, волосы теряют влагу, становятся ломкими, тусклыми, быстро выцветают.

Результат:

Волосы необыкновенно шелковистые, здоровые и привлекательно блестящие. Насыщенность и яркость любимого цвета Вашего клиента сохранится на значительно более долгое время.

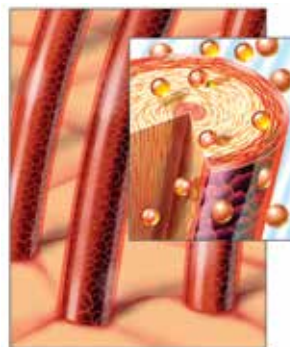

С использованием комплекса защиты цвета от LA BIOSTHETIQUE

Проникающий вглубь волоса экстракт подсолнечника нейтрализует вредное действие свободных радикалов, кутикула закрывается и разглаживается, волосы становятся шелковистыми, сохраняют блеск и насыщенность цвета даже после неоднократного мытья.

Научно доказано: устойчивость цвета выше до 73%

Тесты проведены на прядях окрашенных волос, которые 15 раз подвергались мытью шампунем и 120 часов находились под воздействием симулятора солнца (эквивалентно периоду в 6 недель).



Прядь, на которой не применялся комплекс защиты цвета



Прядь, на которой применялся комплекс защиты цвета от LA BIOSTHETIQUE

Обзор продуктов

		Для домашнего ухода Розничный продукт	Для салонного ухода Профессиональный продукт
SHAMPOO VOLUME	Шампунь с комплексом защиты цвета для мягкого очищения окрашенных или тонированных тонких волос. Деликатно очищает и ухаживает за волосами и кожей головы. Защищает тонкие волосы от потери пигментов, дольше сохраняя насыщенность цвета.	Флакон 250 мл	Флакон 1000 мл
SHAMPOO VITAL	Шампунь с комплексом защиты цвета для мягкого очищения окрашенных или тонированных волос (от нормальных до толстых). Деликатно очищает и ухаживает за волосами и кожей головы. Защищает как нормальные, так и толстые волосы от потери пигментов, дольше сохраняя насыщенность цвета.	Флакон 250 мл	Флакон 1000 мл
CONDITIONNEUR	Кондиционер для тонированных и окрашенных волос с комплексом защиты цвета. Поддерживает насыщенность цвета волос. Реструктурирует волосяной стрежень. Нейтрализует свободные радикалы, повреждающие структуру волос. Время выдержки: 1-2 минуты.	Тюбик 150 мл	Банка 500 мл
LAIT	Реструктурирующий, ухаживающий спрей с комплексом защиты цвета. Для окрашенных и тонированных волос. Не требует смывания.	Флакон с распылителем 200 мл	—

PROTECTION COULEUR

SHAMPOO VOLUME



Шампунь с комплексом защиты цвета для мягкого очищения окрашенных или тонированных тонких волос

Деликатно очищает и ухаживает за волосами и кожей головы. Защищает тонкие волосы от потери пигментов, дольше сохраняя насыщенность цвета.

▶ Диагноз

- Поблекший цвет
- Чувствительные к воздействию солнечных лучей тонкие волосы
- Натуральные или окрашенные волосы, чувствительные к воздействию УФ-лучей
- Сухие, шероховатые, ломкие, тусклые волосы
- Волосы со структурными повреждениями от воздействия внешних факторов
- Недостаток объема

▶ Причины

- UVA- и UVB-лучи
- Недостаточный или неправильный уход
- Негативные воздействия на кутикулу и кератиновые волокна (горячий воздух фена, неправильное расчесывание волос, соленая и хлорированная вода, ветер, сухой воздух в помещениях и т.д.)

▶ Активные компоненты

- Бетаин из сахарной свеклы
- ПАВ на основе сахара
- Экстракт подсолнечника
- Квартенизированные производные гуара
- Амфотерные активные соединения
- ПАВ на основе кокосового масла
- Поликвартениум-59

Тип продукта: шампунь

▶ Действие

- Мягко очищает, ухаживает за волосами и кожей головы и улучшает их состояние
- Повышает устойчивость тонких волос к внешним факторам
- Защищает волосы от потери пигментов, закрывая чешуйки кутикулы
- Улучшает уровень увлажнения тонких волос
- Нейтрализует свободные радикалы, возникающие вследствие воздействия УФ-лучей
- Увеличивает объем волос

▶ Преимущества

- Использовать продукты с защитой цвета необходимо для того, чтобы после окрашивания чешуйчатый слой закрылся и восстановился
- Окрашенные или тонированные тонкие волосы деликатно и бережно очищаются
- Ваши волосы защищены от потери насыщенности цвета; их оттенок дольше сохраняет яркость
- Волосы оптимально увлажнены
- Дезактивируются агрессивные свободные радикалы, появившиеся под воздействием УФ-лучей
- Ваши окрашенные или тонированные волосы выглядят ухоженными и сияющими
- Тонкие волосы не утяжеляются ухаживающими компонентами шампуня и сохраняют оптимальный объем

▶ Применение

- Равномерно распределите SHAMPOO VOLUME PROTECTION COULEUR по волосам и коже головы. Вспеньте с небольшим количеством воды, слегка помассируйте. Смойте водой.
- В случае тонких, поврежденных волос не трите голову слишком сильно.

PROTECTION COULEUR

SHAMPOO VITAL



Шампунь с комплексом защиты цвета для мягкого очищения окрашенных или тонированных волос (от нормальных до толстых)

Деликатно очищает и ухаживает за волосами и кожей головы. Защищает как нормальные, так и толстые волосы от потери пигментов, дольше сохраняя насыщенность цвета.

▶ Диагноз

- Поблекший цвет
- Чувствительные к воздействию солнечных лучей волосы (от нормальных до толстых)
- Натуральные или окрашенные волосы, чувствительные к воздействию УФ-лучей
- Сухие, шероховатые, ломкие, тусклые волосы
- Волосы со структурными повреждениями от воздействия внешних факторов

▶ Причины

- UVA- и UVB-лучи
- Недостаточный или неправильный уход
- Негативные воздействия на кутикулу и кератиновые волокна (горячий воздух фена, неправильное расчесывание волос, соленая и хлорированная вода, ветер, сухой воздух в помещениях и т.д.)

▶ Активные компоненты

- Бетаин
- Экстракт подсолнечника
- Кватернизированные производные целлюлозы
- Пантенол
- ПАВ на основе кокосового масла
- Поликватениум-59

Тип продукта: шампунь

▶ Действие

- Мягко очищает, ухаживает за волосами и кожей головы и улучшает их состояние
- Повышает устойчивость волос (нормальных и толстых) к внешним факторам
- Защищает волосы от потери пигментов, закрывая чешуйки кутикулы
- Улучшает уровень увлажнения волос (нормальных и толстых)
- Нейтрализует свободные радикалы, возникающие вследствие воздействия УФ-лучей

▶ Преимущества

- Использовать продукты с защитой цвета необходимо для того, чтобы после окрашивания чешуйчатый слой закрылся и восстановился
- Окрашенные или тонированные волосы (от нормальных до толстых) деликатно и бережно очищаются
- Ваши волосы защищены от потери насыщенности цвета; их оттенок дольше сохраняет яркость
- Волосы оптимально увлажнены
- Дезактивируются агрессивные свободные радикалы, появившиеся под воздействием УФ-лучей
- Ваши окрашенные или тонированные волосы выглядят ухоженными и сияющими

▶ Применение

- Равномерно распределите SHAMPOO VITAL PROTECTION COULEUR по волосам и коже головы. Вспеньте с небольшим количеством воды, слегка помассируйте. Смойте водой.
- В случае чувствительных, поврежденных волос не трите голову слишком сильно.

PROTECTION COULEUR

CONDITIONNEUR



Кондиционер для тонированных и окрашенных волос с комплексом защиты цвета

Ухаживает и интенсивно увлажняет. Восстанавливает стержень волоса. Нейтрализует действие свободных радикалов, разрушающих внутреннюю структуру волос.

▶ Диагноз

- Тускнеющий цвет после окрашивания/тонирувания волос
- Чувствительность к воздействию солнечного света
- Чувствительность натуральных/окрашенных волос к УФ-лучам
- Сухие, пористые, ломкие, матовые волосы
- Поврежденная структура волос вследствие воздействий факторов окружающей среды

▶ Причины

- UVA- и UVB-излучение
- Недостаточное питание волос или неправильный уход
- Негативные воздействия на кутикулу и кортекс волоса (сушка слишком горячим феном, неправильное расчесывание волос, морская или хлорированная вода, ветер, горячий воздух от отопительных систем)

▶ Активные компоненты

- Экстракт подсолнечника
- Кондиционирующий полимер с побочной цепью для поглощения УФ-лучей
- Тетрадериват бегенилового спирта
- Бутиленгликоль
- Пантенол
- Масло жожоба

Тип продукта: М/В эмульсия

▶ Действие

- Интенсивно ухаживает за волосами и увлажняет их
- Реструктурирует и восстанавливает стержень волоса
- Повышает устойчивость волос к негативным воздействиям
- Повышает эластичность и шелковистость волос
- Полифенолы подсолнечника нейтрализуют действие активных свободных радикалов
- Кондиционирующий полимер обладает способностью поглощать УФ-лучи

▶ Преимущества

- Уход за окрашенными волосами необходим, чтобы восстановить кутикулу
- Волосы защищены от выцветания и долго сохраняют насыщенный оттенок
- Волосы отлично увлажнены
- Свободные радикалы, возникшие после воздействия УФ-лучей, нейтрализуются
- Улучшается структура волос, повышается их шелковистость и эластичность

▶ Применение

- Равномерно нанесите крем на вымытые и подсушенные полотенцем волосы и легко вмассируйте
- Оставьте на 1-2 минуты, а затем смойте

PROTECTION COULEUR

LAIT



Реструктурирующий, ухаживающий спрей с комплексом защиты цвета

Быстродействующий уход для улучшения структуры тонированных и окрашенных волос. Не требует смывания.

▶ Диагноз

- Потускневший цвет/оттенок тонирования
- Ослабленные, сухие окрашенные волосы
- Тусклые окрашенные волосы
- Ломкие, неэластичные волосы
- Окрашенные волосы с поврежденной структурой

▶ Причины

- Физические или химические факторы, такие как горячий воздух фена, сухой воздух в помещениях, метеорологические условия, химическая завивка, блондирование

▶ Активные компоненты

- УФ-фильтры широкого спектра действия
- Масло сердечника лугового
- Масло клещевины
- Экстракт подсолнечника
- Пантенол
- Ухаживающий компонент на основе растительных жирных кислот

Тип продукта: эмульсия в форме спрея

▶ Действие

- Быстрый уход и защита цвета до следующего мытья волос
- Уникальная комбинированная система, включающая два вида активных компонентов: реструктурирующие вещества и эксклюзивный комплекс защиты цвета от LA BIOSTHETIQUE
- Продукт начинает восстанавливать структуру волос сразу после нанесения
- Восстанавливает поврежденные волосы и препятствует потере насыщенности цвета
- Моментально наделяет волосы эластичностью, мягкостью и блеском
- Покрывает волосы защитной пленкой, которая облегчает расчесывание волос и повышает их устойчивость к воздействию негативных факторов
- Быстро и эффективно улучшает структуру волос

▶ Преимущества

- Ваши волосы защищены от потери насыщенности цвета; их оттенок дольше сохраняет яркость
- Дезактивируются агрессивные свободные радикалы, появившиеся под воздействием УФ-лучей
- Нормализуется структура волос
- Улучшается гладкость и эластичность волос
- Увеличивается устойчивость волос к воздействию внешних негативных факторов
- Предотвращается ломкость волос
- Ваши волосы приобретают великолепный блеск

▶ Применение

- Распылите на слегка влажные или сухие волосы
- Не смывайте

PROTECTION COULEUR BLONDE – BRUNETTE – ROUGE

УХОД И ЗАЩИТА ДЛЯ ВОЛОС СЕЛТЫХ, КОРИЧНЕВЫХ И КРАСНЫХ ОТТЕНКОВ

LA BIOSTHETIQUE®
PARIS

PROTECTION COULEUR BLONDE

Защита цвета и сияние для осветленных, окрашенных и натуральных светлых волос

Светлые волосы особенно чувствительны и нуждаются в хорошем уходе. Они сильнее, чем все другие оттенки волос, реагируют на внешние факторы (например, УФ-излучение) изменением цвета.

Изменения заметны тем сильнее, чем больше имеется структурных повреждений из-за недостаточного или неправильного ухода. В результате самый солнечный из всех оттенков волос утрачивает яркость и насыщенность и выглядит выцветшим. Даже натуральные светлые волосы подвержены этому процессу. Принятие солнечных ванн, хлорированная вода в бассейне и соленая морская вода могут придать сверкающему золотистому блонду соломенно-желтый оттенок. Холодные оттенки блонда теряют серебристый отлив.

Осветленные, мелированные и окрашенные волосы, которые уже потеряли свой пигмент, реагируют еще более чувствительно. Чтобы предотвратить открытие кутикулы, которое приводит к потере цвета и блеска, особое внимание необходимо уделить ее «запечатыванию» и укреплению.

PROTECTION COULEUR BRUNETTE

Защита цвета и уход за окрашенными, тонированными или натуральными коричневыми волосами

Коричневые волосы имеют свой характер и его бесчисленные вариации. Существует широкий спектр различных оттенков. От прохладного эспрессо черно-коричневых оттенков до теплых, мягких оттенков шоколада, от чистого и прохладного ореха до красновато-золотистого каштана. И именно эти различные оттенки и тона придают каштановым волосам столько индивидуальности и выразительности. При потере своих живых переливов и бликов коричневые волосы сразу выглядят матовыми и тусклыми.

Основные причины потери цвета: УФ-излучение и структурные повреждения волосяного стержня. Наиболее уязвимыми являются средние и светлые оттенки коричневого цвета, для достижения которых волосы предварительно осветлялись. Чтобы предотвратить открытие кутикулы, которое приводит к потере цвета и блеска, особое внимание необходимо уделить ее «запечатыванию» и укреплению.

PROTECTION COULEUR ROUGE

Защита цвета и уход за окрашенными, тонированными или натуральными красными волосами

Рыжие волосы всегда привлекают внимание. Этот редкий цвет является даром самой природы.

Натуральные рыжие волосы почти всегда имеют медный оттенок разной степени интенсивности. Огненно-красный, как естественный цвет волос, является настоящей редкостью. Искусство окрашивания позволяет с легкостью добиться этого цвета, и такая яркая, искрящаяся шевелюра позволит всегда быть в центре внимания.

К сожалению, оттенки красного спектра — от чистой меди, медно-красного и до огненно-красного — довольно чувствительны: УФ-излучение и стресс, которому подвергаются волосы, приводят к преждевременному выцветанию и потере блеска.

Причина: все красные пигменты имеют чрезвычайно малые размеры и плохо держатся в волосах, когда наружный слой поврежден. Специальный уход для структуры волосяного стержня с пигментами цвета позволяет освежить и сохранить сверкающие красные оттенки и повысить устойчивость к выцветанию из-за воздействия УФ-лучей.

PROTECTION COULEUR BLONDE – BRUNETTE – ROUGE

Сохраняет искрящееся сияние Ваших волос

Высокоэффективный комплекс защиты цвета

В серию входит высокоэффективный комплекс защиты цвета, который Вам знаком из существующих серий.

Специальные пигменты

Специальные пигменты в шампунях сохраняют и оживляют цветовые акценты во время мытья. В кондиционерах содержится несколько более высокая их доза для освежения цвета.

Инновационный УФ-комплекс для сияния (UV-shine-complex)

Инновационный УФ-комплекс для сияния с флуоресцентным эффектом придает волосам яркое сияние. Увлажняющие и реструктурирующие активные компоненты наделяют волосы большей эластичностью и мягкостью. УФ-комплекс для сияния содержится только в кондиционерах CONDITIONNEUR PROTECTION COULEUR BLONDE .32 и CRYSTAL .07.

Действие УФ-комплекса для сияния (UV-shine-complex) LA BIOSTHETIQUE

УФ-комплекс для сияния (UV-shine-complex):

1. Высокоэффективное органическое химическое вещество с флуоресцентным эффектом, который проявляется при воздействии ультрафиолетового света.

Действие сопоставимо с тем, что происходит с белыми рубашками, которые начинают светиться на дискотеке.

В CONDITIONNEUR PROTECTION BLONDE .32 и CRYSTAL .07 это вещество усиливает сияние светлых волос на свету, будь то дневной свет под ясным небом или интенсивный искусственный свет. Благодаря отрицательному заряду оно надежно закрепляется в волосах.

Результат: ослепительно сияющий блонд. Подтверждено тестами.

2. Эффект дополняют реструктурирующие активные компоненты. Масла для ухода, такие как масло жожоба и растительное нейтральное масло, образуют пленку вокруг каждого волоска, усиливая его блеск и мягкость.

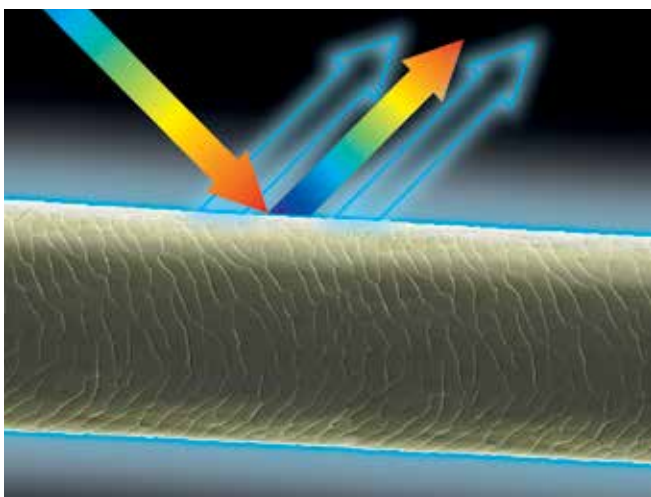

Обзор продуктов

Для домашнего ухода
Розничный продукт

BLONDE

SHAMPOO BLONDE .32	Разработан специально для теплых оттенков блонда. Сохраняет и усиливает натуральные, теплые оттенки. Деликатное очищение с комплексом защиты цвета. Для ежедневного использования.	Флакон 250 мл
SHAMPOO CRYSTAL .07	Разработан специально для холодных оттенков блонда. Сохраняет и усиливает натуральные, холодные оттенки. Нейтрализует легкие золотистые оттенки. Деликатное очищение с комплексом защиты цвета. Для ежедневного использования.	Флакон 250 мл
CONDITIONNEUR BLONDE .32	Разработан специально для теплых оттенков блонда. Освежает натуральные, теплые оттенки. Уход с комплексом защиты цвета и УФ-комплексом для сияния (UV shine complex). Подходит для ежедневного использования. Оставьте на 1–2 минуты и смойте.	Тюбик 150 мл
CONDITIONNEUR CRYSTAL .07	Разработан специально для холодных оттенков блонда. Освежает холодные оттенки. Нейтрализует золотистые оттенки. Уход с комплексом защиты цвета и УФ-комплексом для сияния (UV shine complex). Подходит для ежедневного использования. Оставьте на 1–2 минуты и смойте.	Тюбик 150 мл

BRUNETTE

SHAMPOO CHOCOLATE .24	Разработан специально для теплых оттенков коричневого. Сохраняет и усиливает теплые оттенки. Деликатное очищение с комплексом защиты цвета. Для ежедневного использования.	Флакон 250 мл
SHAMPOO ESPRESSO .21	Разработан специально для холодных оттенков коричневого. Сохраняет и усиливает холодные оттенки. Деликатное очищение с комплексом защиты цвета. Для ежедневного использования.	Флакон 250 мл
CONDITIONNEUR CHOCOLATE .24	Разработан специально для теплых оттенков коричневого. Освежает теплые оттенки. Уход с комплексом защиты цвета. Подходит для ежедневного использования. Оставьте на 1–2 минуты и смойте.	Тюбик 150 мл
CONDITIONNEUR ESPRESSO .21	Разработан специально для холодных оттенков коричневого. Освежает холодные оттенки. Уход с комплексом защиты цвета. Подходит для ежедневного использования. Оставьте на 1–2 минуты и смойте.	Тюбик 150 мл

ROUGE

SHAMPOO COPPER-RED .45	Разработан специально для красных оттенков — от медного до красного. Сохраняет и усиливает оттенок. Деликатное очищение с комплексом защиты цвета. Для ежедневного использования.	Флакон 250 мл
CONDITIONNEUR COPPER-RED .45	Разработан специально для красных оттенков — от медного до красного. Освежает оттенок. Уход с комплексом защиты цвета. Подходит для ежедневного использования. Оставьте на 1–2 минуты и смойте.	Тюбик 150 мл

PROTECTION COULEUR BLONDE

SHAMPOO BLONDE .32



Кондиционер для окрашенных волос (теплые оттенки блонда)

Деликатное очищение с комплексом защиты цвета для обесцвеченных, окрашенных или натуральных светлых волос с теплыми золотистыми оттенками.

Мягко очищает, сохраняет и усиливает натуральные теплые золотистые переливы. Увлажняющие компоненты сохраняют упругость и мягкость волос.

▶ **Диагноз**

- Потускнение цвета и его переливов
- Чувствительность волос к солнечным лучам
- Сухие, шероховатые, ломкие и тусклые волосы
- Натуральные, обесцвеченные, окрашенные светлые волосы с теплыми оттенками
- Чувствительность натуральных или окрашенных волос к солнечному свету и УФ-лучам
- Поврежденная структура

▶ **Причины**

- UVA- и UVB-лучи
- Недостаточный или неправильный уход
- Неблагоприятные воздействия на кутикулу и волокна кератина (приборы для термоукладки, неправильные привычки расчесывания волос, соленая и хлорированная вода, ветер, перегретый воздух и т.д.)

▶ **Активные компоненты**

- Бетаин
- Экстракт подсолнечника
- Кватернизированная производная целлюлозы
- Пантенол
- Базовое ПАВ на основе кокосового масла
- Поликватерниум-59
- Непосредственно проникающие светлые пигменты

Тип продукта: шампунь

▶ **Действие**

- Деликатно очищает и кондиционирует волосы и кожу головы
- Повышает устойчивость волос
- Оптимизирует уровень увлажнения волос
- Сохраняет и усиливает теплые оттенки
- Предотвращает дальнейшую потерю пигментов, «запечатывая» кутикулу
- Дезактивирует агрессивные свободные радикалы, появляющиеся из-за УФ-лучей

▶ **Преимущества**

- Защита цвета важна, чтобы кутикула была «запаяна» и восстановлена после окрашивания
- Деликатное, мягкое, кондиционирующее очищение окрашенных и тонированных волос
- Помогает волосам дольше сохранять сияние и теплые переливы и оставаться красивыми
- Сохраняет и усиливает теплые оттенки
- Оптимизирует уровень увлажнения волос
- Дезактивирует агрессивные свободные радикалы, появляющиеся из-за воздействия УФ-лучей
- Сохраняет красоту и сияние натуральных, окрашенных и мелированных светлых волос

▶ **Применение**

- Равномерно нанесите SHAMPOO PROTECTION COULEUR BLONDE .32 на кожу головы и волосы. Вспеньте с небольшим количеством воды, слегка помассируйте кожу и волосы. Затем смойте водой.
- Если волосы чувствительны или подверглись стрессовому воздействию, избегайте сильного трения.
- Идеально использовать в паре с CONDITIONNEUR PROTECTION COULEUR BLONDE .32 CONDITIONNEUR BLONDE .32

PROTECTION COULEUR BLONDE

CONDITIONNEUR BLONDE .32



Кондиционер для окрашенных волос (теплые оттенки блонда)

Уход и освежение цвета для обесцвеченных, окрашенных и натуральных светлых волос теплых оттенков.

Светлые пигменты усиливают теплые оттенки. УФ-комплекс для сияния (UV shine complex) придает волосам ослепительное сияние. Восстанавливает естественную структуру волосяного стержня и нейтрализует свободные радикалы.

LA BIOSTHETIQUE®
PARIS

▶ **Диагноз**

- Потускнение цвета и его переливов
- Чувствительность волос к солнечным лучам
- Сухие, шероховатые, ломкие и тусклые волосы
- Натуральные, обесцвеченные, окрашенные светлые волосы с теплыми оттенками
- Чувствительность натуральных или окрашенных волос к солнечному свету и УФ-лучам
- Поврежденная структура

▶ **Причины**

- UVA- и UVB-лучи
- Недостаточный или неправильный уход
- Неблагоприятные воздействия на кутикулу и волокна кератина (приборы для термоукладки, неправильные привычки расчесывания волос, соленая и хлорированная вода, ветер, перегретый воздух и т.д.)

▶ **Активные компоненты**

- Экстракт подсолнечника
- Кондиционирующий полимер с поглощающей УФ-излучение боковой цепью
- Кватернизированная производная бегенилового спирта
- Пантенол
- Масло жожоба
- Флуоресцентный компонент (UV shine complex)
- Непосредственно проникающие светлые пигменты

Тип продукта: М/В эмульсия

▶ **Действие**

- Увлажняет волосы и обеспечивает им интенсивный уход
- Реструктурирует и восстанавливает стержень волоса
- Полифенолы подсолнечника дезактивируют свободные радикалы, появляющиеся из-за воздействия УФ-лучей
- Освежает натуральные теплые оттенки
- Кондиционирующий полимер со способностью поглощения УФ-лучей повышает защиту от УФ-излучения

▶ **Преимущества**

- Защита цвета важна, чтобы кутикула была «запаяна» и восстановлена после окрашивания
- Предотвращает выцветание и помогает волосам дольше сохранять сияние. Освежает натуральные теплые оттенки.
- Оптимизирует уровень увлажнения волос
- Дезактивирует агрессивные свободные радикалы, появляющиеся из-за воздействия УФ-лучей
- Улучшает структуру волосяного стержня, делает их шелковистыми и эластичными
- Сохраняет красоту и сияние натуральных, окрашенных и мелированных светлых волос

▶ **Применение**

- Равномерно нанесите CONDITIONNEUR PROTECTION COULEUR BLONDE .32 на влажные, подсушенные полотенцем волосы и слегка помассируйте.
- Оставьте на 1–2 минуты, а затем смойте.

PROTECTION COULEUR BLONDE

SHAMPOO CRYSTAL .07



Шампунь для окрашенных волос (холодные оттенки блонда)

Деликатное очищение с комплексом защиты цвета для обесцвеченных, окрашенных или натуральных светлых волос холодного оттенка.

Мягко очищает, сохраняет и усиливает натуральные холодные оттенки. Нейтрализует легкие золотистые тона. Увлажняющие компоненты сохраняют упругость и мягкость волос.

LA BIOTHÉTIQUE®
PARIS

▶ **Диагноз**

- Потускнение цвета и его переливов
- Чувствительность волос к солнечным лучам
- Сухие, шероховатые, ломкие и тусклые волосы
- Натуральные, обесцвеченные, окрашенные светлые волосы с холодными оттенками
- Чувствительность натуральных или окрашенных волос к солнечному свету и УФ-лучам
- Поврежденная структура

▶ **Причины**

- UVA- и UVB-лучи
- Недостаточный или неправильный уход
- Неблагоприятные воздействия на кутикулу и волокна кератина (приборы для термоукладки, неправильные привычки расчесывания волос, соленая и хлорированная вода, ветер, перегретый воздух и т.д.)

▶ **Активные компоненты**

- Бетаин
- Экстракт подсолнечника
- Кватернизированная производная целлюлозы
- Пантенол
- Базовое ПАВ на основе кокосового масла
- Поликватерниум-59
- Непосредственно проникающие кристалльные пигменты

Тип продукта: шампунь

▶ **Действие**

- Деликатно очищает и кондиционирует волосы и кожу головы
- Повышает устойчивость волос
- Оптимизирует уровень увлажнения волос
- Сохраняет и усиливает теплые оттенки, нейтрализует легкие золотистые переливы
- Предотвращает дальнейшую потерю пигментов, «запечатывая» кутикулу
- Дезактивирует агрессивные свободные радикалы, появляющиеся из-за УФ-лучей

▶ **Преимущества**

- Защита цвета важна, чтобы кутикула была «запаяна» и восстановлена после окрашивания
- Деликатное, мягкое и кондиционирующее очищение для окрашенных и тонированных волос
- Предотвращает выцветание и помогает волосам дольше сохранять сияние. Сохраняет и усиливает оттенки, нейтрализует слегка золотистые отсветы.
- Оптимизирует уровень увлажнения волос
- Дезактивирует агрессивные свободные радикалы, появляющиеся из-за воздействия УФ-лучей
- Сохраняет красоту и сияние натуральных, окрашенных и мелированных светлых волос

▶ **Применение**

- Равномерно нанесите SHAMPOO PROTECTION COULEUR CRYSTAL .07 на кожу головы и волосы. Вспеньте с небольшим количеством воды, слегка помассируйте кожу и волосы. Затем смойте водой.
- Если волосы чувствительны или подверглись стрессовому воздействию, избегайте сильного трения.
- СОВЕТ: для более выраженного результата, продлите время контакта с продуктом и / или повторите процедуру.
- Идеально использовать в паре с CONDITIONNEUR PROTECTION COULEUR CRYSTAL .07

PROTECTION COULEUR BLONDE

CONDITIONNEUR CRYSTAL .07



Кондиционер для окрашенных волос (холодные оттенки блонда)

Уход и освежение цвета для обесцвеченных, окрашенных и натуральных светлых волос холодных оттенков

Светлые пигменты усиливают холодные оттенки и нейтрализуют нежелательную желтизну. УФ-комплекс для сияния (UV shine complex) придает волосам ослепительное сияние. Восстанавливает естественную структуру волоса стержня и нейтрализует свободные радикалы.

LA BIOSTHETIQUE®
PARIS

▶ **Диагноз**

- Потускнение цвета и его переливов
- Чувствительность волос к солнечным лучам
- Сухие, шероховатые, ломкие и тусклые волосы
- Натуральные, обесцвеченные, окрашенные светлые волосы
- Чувствительность натуральных или окрашенных волос к солнечному свету и УФ-лучам
- Поврежденная структура

▶ **Причины**

- UVA- и UVB-лучи
- Недостаточный или неправильный уход
- Неблагоприятные воздействия на кутикулу и волокна кератина (приборы для термоукладки, неправильные привычки расчесывания волос, соленая и хлорированная вода, ветер, перегретый воздух и т.д.)

▶ **Активные компоненты**

- Экстракт подсолнечника
- Кондиционирующий полимер с поглощающей УФ-излучение боковой цепью
- Кватернизированная производная бегенилового спирта
- Пантенол
- Масло жожоба
- Флуоресцентный компонент (UV shine complex)
- Непосредственно проникающие кристалльные пигменты

Тип продукта: М/В эмульсия

▶ **Действие**

- Увлажняет волосы и обеспечивает им интенсивный уход
- Реструктурирует и восстанавливает стержень волоса
- Полифенолы подсолнечника дезактивируют свободные радикалы, появляющиеся из-за воздействия УФ-лучей
- Освежает натуральные холодные оттенки и нейтрализует золотистые переливы
- Кондиционирующий полимер со способностью поглощения УФ-лучей повышает защиту от УФ-излучения

▶ **Преимущества**

- Защита цвета важна, чтобы кутикула была «запаяна» и восстановлена после окрашивания
- Предотвращает выцветание и помогает волосам дольше сохранять сияние. Освежает холодные оттенки.
- Оптимизирует уровень увлажнения волос
- Дезактивирует агрессивные свободные радикалы, появляющиеся из-за воздействия УФ-лучей
- Улучшает структуру волосяного стержня, делает их шелковистыми и эластичными
- Сохраняет красоту и сияние натуральных, окрашенных и мелированных светлых волос

▶ **Применение**

- Равномерно нанесите кондиционер на влажные, подсушенные полотенцем волосы и слегка помассируйте.
- Оставьте на 1–2 минуты, а затем смойте.
- СОВЕТ: чтобы эффект нейтрализации был более выраженным, продлите время нанесения.

PROTECTION COULEUR BRUNETTE

SHAMPOO CHOCOLATE .24



Шампунь для окрашенных волос (теплые коричневые оттенки)

Деликатное очищение с комплексом защиты цвета для окрашенных, тонированных или натуральных коричневых волос теплых оттенков.

Мягко очищает, сохраняет и усиливает натуральные теплые коричневые оттенки. Увлажняющие компоненты сохраняют упругость и мягкость волос.

LA BIOTHETIQUE®
PARIS

▶ **Диагноз**

- Потускнение цвета и его переливов
- Чувствительность волос к солнечным лучам
- Сухие, шероховатые, ломкие и тусклые волосы
- Натуральные, тонированные, окрашенные коричневые волосы с теплыми оттенками
- Чувствительность натуральных или окрашенных волос к вредным УФ-лучам
- Поврежденная структура

▶ **Причины**

- UVA- и UVB-лучи
- Недостаточный или неправильный уход
- Неблагоприятные воздействия на кутикулу и волокна кератина (приборы для термоукладки, неправильные привычки расчесывания волос, соленая и хлорированная вода, ветер, перегретый воздух и т.д.)

▶ **Активные компоненты**

- Бетаин
- Экстракт подсолнечника
- Кватернизированная производная целлюлозы
- Пантенол
- Базовое ПАВ на основе кокосового масла
- Поликватерниум-59
- Непосредственно проникающие шоколадные пигменты

Тип продукта: шампунь

▶ **Действие**

- Деликатно очищает и кондиционирует волосы и кожу головы
- Повышает устойчивость волос
- Оптимизирует уровень увлажнения волос
- Сохраняет и усиливает теплые оттенки
- Предотвращает дальнейшую потерю пигментов, «запечатывая» кутикулу
- Дезактивирует агрессивные свободные радикалы, появляющиеся из-за УФ-лучей

▶ **Преимущества**

- Защита цвета важна, чтобы кутикула была «запаяна» и восстановлена после окрашивания
- Деликатное, мягкое и кондиционирующее очищение для окрашенных и тонированных волос
- Предотвращает потерю натуральных теплых тонов и помогает волосам дольше сохранять интенсивное сияние
- Сохраняет и усиливает теплые оттенки
- Оптимизирует уровень увлажнения волос
- Дезактивирует агрессивные свободные радикалы, появляющиеся из-за воздействия УФ-лучей
- Сохраняет красоту и сияние натуральных, окрашенных и мелированных коричневых волос

▶ **Применение**

- Нанесите SHAMPOO CHOCOLATE .24 на кожу головы и волосы. Вспеньте с небольшим количеством воды, слегка помассируйте кожу и волосы. Затем смойте водой.
- Если волосы чувствительны или подверглись стрессовому воздействию, избегайте сильного трения.
- СОВЕТ: для более выраженного результата, продлите время контакта с продуктом и / или повторите процедуру.
- Идеально использовать в паре с CONDITIONNEUR CHOCOLATE .24.

PROTECTION COULEUR BRUNETTE

CONDITIONNEUR CHOCOLATE .24



Кондиционер для окрашенных волос (теплые коричневые оттенки)

Уход и освежение цвета для окрашенных, тонированных и натуральных коричневых волос теплых тонов

Коричневые пигменты усиливают теплые тона. Восстанавливает естественную структуру волосяного стержня и нейтрализует свободные радикалы. Результат: яркое сияние, интенсивное увлажнение и защита от УФ-лучей.

▶ Диагноз

- Потускнение цвета и его переливов
- Чувствительность волос к солнечным лучам
- Сухие, шероховатые, ломкие и тусклые волосы
- Натуральные, тонированные, окрашенные коричневые волосы с теплыми оттенками
- Чувствительность натуральных или окрашенных волос к вредным УФ-лучам
- Поврежденная структура

▶ Причины

- UVA- и UVB-лучи
- Недостаточный или неправильный уход
- Неблагоприятные воздействия на кутикулу и волокна кератина (приборы для термоукладки, неправильные привычки расчесывания волос, соленая и хлорированная вода, ветер, перегретый воздух и т.д.)

▶ Активные компоненты

- Экстракт подсолнечника
- Кондиционирующий полимер с поглощающей УФ-излучение боковой цепью
- Кватернизированная производная бегенилового спирта
- Пантенол
- Масло жожоба
- Непосредственно проникающие шоколадные пигменты

Тип продукта: М/В эмульсия

▶ Действие

- Увлажняет волосы и обеспечивает им интенсивный уход
- Реструктурирует и восстанавливает стержень волоса
- Полифенолы подсолнечника дезактивируют свободные радикалы, появляющиеся из-за воздействия УФ-лучей
- Освежает натуральные теплые оттенки
- Кондиционирующий полимер со способностью поглощения УФ-лучей повышает защиту от УФ-излучения

▶ Преимущества

- Защита цвета важна, чтобы кутикула была «запаяна» и восстановлена после окрашивания
- Предотвращает выцветание и помогает волосам дольше сохранять сияние. Освежает натуральные теплые оттенки.
- Оптимизирует уровень увлажнения волос
- Дезактивирует агрессивные свободные радикалы, появляющиеся из-за воздействия УФ-лучей
- Улучшает структуру волосяного стержня, делает их шелковистыми и эластичными
- Сохраняет красоту и сияние натуральных, окрашенных и мелированных коричневых волос

▶ Применение

- Равномерно нанесите CONDITIONNEUR CHOCOLATE .24 на влажные, подсушенные полотенцем волосы и слегка помассируйте.
- Оставьте на 1–2 минуты, а затем смойте.

PROTECTION COULEUR BRUNETTE

SHAMPOO ESPRESSO .21



Шампунь для окрашенных волос (холодные коричневые оттенки)

Деликатное очищение с комплексом защиты цвета для окрашенных, тонированных или натуральных коричневых волос холодных оттенков.

Мягко очищает, сохраняет и усиливает холодные коричневые оттенки. Увлажняющие компоненты сохраняют упругость и мягкость волос.

▶ **Диагноз**

- Потускнение цвета и его переливов
- Чувствительность волос к солнечным лучам
- Сухие, шероховатые, ломкие и тусклые волосы
- Натуральные, тонированные, окрашенные коричневые волосы с теплыми оттенками
- Чувствительность натуральных или окрашенных волос к солнечному свету и УФ-лучам
- Поврежденная структура

▶ **Причины**

- UVA- и UVB-лучи
- Недостаточный или неправильный уход
- Неблагоприятные воздействия на кутикулу и волокна кератина (приборы для термоукладки, неправильные привычки расчесывания волос, соленая и хлорированная вода, ветер, перегретый воздух и т.д.)

▶ **Активные компоненты**

- Бетаин
- Экстракт подсолнечника
- Кватернизированная производная целлюлозы
- Пантенол
- Базовое ПАВ на основе кокосового масла
- Поликватерниум-59
- Непосредственно проникающие пигменты цвета эспрессо

Тип продукта: шампунь

▶ **Действие**

- Деликатно очищает и кондиционирует волосы и кожу головы
- Повышает устойчивость волос
- Оптимизирует уровень увлажнения волос
- Сохраняет и усиливает оттенки
- Предотвращает дальнейшую потерю пигментов, «запечатывая» кутикулу
- Дезактивирует агрессивные свободные радикалы, появляющиеся из-за УФ-лучей

▶ **Преимущества**

- Защита цвета важна, чтобы кутикула была «запаяна» и восстановлена после окрашивания
- Деликатное, мягкое и кондиционирующее очищение для окрашенных и тонированных волос
- Предотвращает выцветание оттенка и помогает волосам дольше сохранять сияние. Сохраняет и усиливает оттенок.
- Оптимизирует уровень увлажнения волос
- Дезактивирует агрессивные свободные радикалы, появляющиеся из-за воздействия УФ-лучей
- Сохраняет красоту и сияние натуральных, окрашенных и мелированных коричневых волос

▶ **Применение**

- Равномерно нанесите SHAMPOO ESPRESSO .21 на кожу головы и волосы. Вспеньте с небольшим количеством воды, слегка помассируйте кожу и волосы. Затем смойте водой.
- Если волосы чувствительны или подверглись стрессовому воздействию, избегайте сильного трения.
- СОВЕТ: для более выраженного результата, продлите время контакта с продуктом и / или повторите процедуру.
- Идеально использовать в паре с CONDITIONNEUR ESPRESSO .21

PROTECTION COULEUR BRUNETTE

CONDITIONNEUR ESPRESSO .21



Кондиционер для окрашенных волос (холодные коричневые оттенки)

Уход и освежение цвета для окрашенных, тонированных и натуральных коричневых волос холодных тонов.

Коричневые пигменты усиливают холодные тона. Восстанавливает естественную структуру волосяного стержня и нейтрализует свободные радикалы.

Результат: яркое сияние, интенсивное увлажнение и защита от УФ-лучей.

▶ Диагноз

- Потускнение цвета и его переливов
- Чувствительность волос к солнечным лучам
- Сухие, шероховатые, ломкие и тусклые волосы
- Натуральные, тонированные, окрашенные коричневые волосы
- Чувствительность натуральных или окрашенных волос к солнечному свету и УФ-лучам
- Поврежденная структура

▶ Причины

- UVA- и UVB-лучи
- Недостаточный или неправильный уход
- Неблагоприятные воздействия на кутикулу и волокна кератина (приборы для термоукладки, неправильные привычки расчесывания волос, соленая и хлорированная вода, ветер, перегретый воздух и т.д.)

▶ Активные компоненты

- Экстракт подсолнечника
- Кондиционирующий полимер с поглощающей УФ-излучение боковой цепью
- Кватернизированная производная бегенилового спирта
- Пантенол
- Масло жожоба
- Непосредственно проникающие пигменты цвета эспрессо

Тип продукта: М/В эмульсия

▶ Действие

- Увлажняет волосы и обеспечивает им интенсивный уход
- Реструктурирует и восстанавливает стержень волоса
- Полифенолы подсолнечника дезактивируют свободные радикалы, появляющиеся из-за воздействия УФ-лучей
- Освежает холодные оттенки
- Кондиционирующий полимер со способностью поглощения УФ-лучей повышает защиту от УФ-излучения

▶ Преимущества

- Защита цвета важна, чтобы кутикула была «запаяна» и восстановлена после окрашивания
- Предотвращает выцветание и помогает волосам дольше сохранять сияние. Освежает холодные оттенки.
- Оптимизирует уровень увлажнения волос
- Дезактивирует агрессивные свободные радикалы, появляющиеся из-за воздействия УФ-лучей
- Улучшает структуру волосяного стержня, делает их шелковистыми и эластичными
- Сохраняет красоту и сияние натуральных, окрашенных и мелированных коричневых волос

▶ Применение

- Равномерно нанесите CONDITIONNEUR ESPRESSO .21 на влажные, подсушенные полотенцем волосы и слегка помассируйте.
- Оставьте на 1–2 минуты, а затем смойте.

PROTECTION COULEUR ROUGE

SHAMPOO COPPER-RED .45



Шампунь для окрашенных волос (медные и красные оттенки)

Деликатное очищение с комплексом защиты цвета для окрашенных, тонированных и натуральных медных и красных волос.

Мягко очищает, поддерживает и усиливает все оттенки от медного до красного. Увлажняющие компоненты сохраняют эластичность и мягкость волос.

LA BIOSTHETIQUE®
PARIS

▶ **Диагноз**

- Потускнение цвета и его переливов
- Чувствительность волос к солнечным лучам
- Сухие, шероховатые, ломкие и тусклые волосы
- Натуральные, тонированные, окрашенные красные волосы
- Чувствительность натуральных или окрашенных волос к солнечному свету и УФ-лучам
- Поврежденная структура

▶ **Причины**

- UVA- и UVB-лучи
- Недостаточный или неправильный уход
- Неблагоприятные воздействия на кутикулу и волокна кератина (приборы для термоукладки, неправильные привычки расчесывания волос, соленая и хлорированная вода, ветер, перегретый воздух и т.д.)

▶ **Активные компоненты**

- Бетаин
- Экстракт подсолнечника
- Кватернизированная производная целлюлозы
- Пантенол
- Базовое ПАВ на основе кокосового масла
- Поликватерниум-59
- Непосредственно проникающие красные пигменты

Тип продукта: шампунь

▶ **Действие**

- Деликатно очищает и кондиционирует волосы и кожу головы
- Повышает устойчивость волос
- Оптимизирует уровень увлажнения волос
- Сохраняет и усиливает оттенки
- Предотвращает дальнейшую потерю пигментов, «запечатывая» кутикулу
- Дезактивирует агрессивные свободные радикалы, появляющиеся из-за УФ-лучей

▶ **Преимущества**

- Защита цвета важна, чтобы кутикула была «запаяна» и восстановлена после окрашивания
- Деликатное, мягкое и кондиционирующее очищение для окрашенных и тонированных волос
- Предотвращает выцветание оттенка и помогает волосам дольше сохранять сияние
- Сохраняет и усиливает оттенок
- Оптимизирует уровень увлажнения волос
- Дезактивирует агрессивные свободные радикалы, появляющиеся из-за воздействия УФ-лучей
- Сохраняет красоту и сияние натуральных, окрашенных и мелированных коричневых волос

▶ **Применение**

- Равномерно нанесите SHAMPOO PROTECTION COULEUR COPPER-RED .45 на кожу головы и волосы. Вспеньте с небольшим количеством воды, слегка помассируйте кожу и волосы. Затем смойте водой.
- Если волосы чувствительны или подверглись стрессовому воздействию, избегайте сильного трения.
- Идеально использовать в паре с CONDITIONNEUR PROTECTION COULEUR COPPER-RED .45.

PROTECTION COULEUR ROUGE

CONDITIONNEUR COPPER-RED .45



Кондиционер для окрашенных волос (медные и красные оттенки)

Уход и освежение цвета для окрашенных, тонированных и натуральных медных и красных волос.

Красные пигменты усиливают оттенки цвета. Восстанавливает структуру стержня волоса и дезактивирует свободные радикалы. Результат: сияющий цвет, интенсивное увлажнение и защита от выцветания из-за УФ-лучей.

▶ Диагноз

- Потускнение цвета и его переливов
- Чувствительность волос к солнечным лучам
- Сухие, шероховатые, ломкие и тусклые волосы
- Натуральные, тонированные, окрашенные красные волосы
- Чувствительность натуральных или окрашенных волос ко вредным УФ-лучам
- Поврежденная структура

▶ Причины

- UVA- и UVB-лучи
- Недостаточный или неправильный уход
- Неблагоприятные воздействия на кутикулу и волокна кератина (приборы для термоукладки, неправильные привычки расчесывания волос, соленая и хлорированная вода, ветер, перегретый воздух и т.д.)

▶ Активные компоненты

- Экстракт подсолнечника
- Кондиционирующий полимер с поглощающей УФ-излучение боковой цепью
- Кватернизированная производная бегенилового спирта
- Пантенол
- Масло жожоба
- Непосредственно проникающие красные пигменты

Тип продукта: М/В эмульсия

▶ Действие

- Увлажняет волосы и обеспечивает им интенсивный уход
- Реструктурирует и восстанавливает стержень волоса
- Полифенолы подсолнечника дезактивируют свободные радикалы, появляющиеся из-за воздействия УФ-лучей
- Освежает оттенки
- Кондиционирующий полимер со способностью поглощения УФ-лучей повышает защиту от УФ-излучения

▶ Преимущества

- Защита цвета важна, чтобы кутикула была «запаяна» и восстановлена после окрашивания
- Предотвращает выцветание и помогает волосам дольше сохранять сияние
- Освежает оттенок
- Оптимизирует уровень увлажнения волос
- Дезактивирует агрессивные свободные радикалы, появляющиеся из-за воздействия УФ-лучей
- Улучшает структуру волосяного стержня, делает их шелковистыми и эластичными
- Сохраняет красоту и сияние натуральных, окрашенных и мелированных красных волос

▶ Применение

- Равномерно нанесите CONDITIONNEUR PROTECTION COULEUR COPPER-RED .45 на влажные, подсушенные полотенцем волосы и слегка помассируйте.
- Оставьте на 1–2 минуты, а затем смойте.

SOLEIL

**МУЛЬТИЗАЩИТА ОТ УЛЬТРАФИОЛЕТА И ИНТЕНСИВНЫЙ УХОД
ЗА ПОВРЕЖДЕННЫМИ СОЛНЦЕМ ВОЛОСАМИ**

LA BIOSTHETIQUE®
PARIS

Проблема – Солнечный свет и УФ-излучение

Солнце и жизнь

Солнце – мировой источник тепла, делающий возможной жизнь на планете Земля. Оно помогает человеческому организму вырабатывать жизненно важный витамин D и обеспечивает рост растений. В ходе своей эволюции растения, животные и люди нашли способы гармоничного взаимодействия с солнцем и обладают механизмами защиты от вредных аспектов воздействия солнечных лучей.

Но если поверхности земли будет достигать большее количество солнечного излучения, баланс может нарушиться.

Это происходит вследствие значительных изменений в атмосфере, таких как дыры в озоновом слое, либо как результат потребительского отношения человека к окружающей среде.

Как бы то ни было, в современном постиндустриальном мире человек получает намного большую дозу солнечной радиации, чем это было предназначено природой. И это способствует появлению повреждений кожи и другим проблемам со здоровьем.

Целью дерматологических и косметологических исследований является создание препаратов, способных снизить вред воздействия ультрафиолетовых лучей, и производство экранирующих продуктов с интегрированными солнечными фильтрами.

Но УФ-излучение также вредит и волосам. Хотя в этом случае риск для здоровья организма невелик (нельзя заболеть раком волос), тем не менее, воздействие больших доз ультрафиолета может значительно повредить красоте волос.

УФ-излучение

Излучение, достигающее поверхности земли, имеет различную интенсивность в зависимости от времени года и географического положения.

Уровень радиации выше всего в районе экватора и около полюсов, где не так давно озоновый слой был поврежден.

Кожа и волосы подвергаются большему УФ-воздействию, когда Вы находитесь в районах с жарким климатом или проводите много времени под открытым небом в летние месяцы, даже если живете в так называемой умеренной климатической зоне.

Путешествие в жаркие страны или трехнедельный летний отпуск на море или на природе означает, что вам необходима защита для кожи и волос, подобранная в соответствии с интенсивностью и длительностью облучения.

Солнечный свет и волосы

Солнечный свет может вызвать различные негативные последствия:

- Выгорание как натуральных, так и окрашенных волос
- Негативные изменения состояния волос, потеря эластичности приводят к проблемам с расчесыванием и сохранением формы прически.
- Повреждение кутикулы, ухудшение качества волос и отсутствие блеска являются типичными последствиями УФ-излучения.

УФ-фильтры в продуктах для волос

Недавно появились средства для волос, содержащие фильтры от вредного воздействия УФ-лучей. Они основаны на том же принципе экранирования солнечных лучей, что и средства для кожи лица и тела, т.е. в них также добавляются UVA- и UVB-фильтры. К сожалению, в продуктах для волос УФ-фильтры могут добавляться только в очень малых количествах, иначе они слишком утяжелят волосы, а это создаст дополнительную эстетическую проблему.

УФ-фильтры разработаны так, чтобы поглощать УФ-лучи. Это помогает снизить прямое вредное воздействие ультрафиолета. Однако волосы также повреждаются в результате косвенного воздействия УФ-лучей.

Эта вторичная реакция – формирование в волосах свободных радикалов, вызываемая одновременно видимым светом и УФ-излучением. Свободные радикалы представляют собой крайне агрессивные химические агенты, атакующие биологические структуры. В действующих клетках они могут повредить ДНК. В волосах, структура клеток

которых не содержит ядра, они разрушают белковую/кератиновую структуру, атакуют серосодержащие аминокислоты и приводят к выгоранию цвета волос.

Потеря цвета или его изменение – это обычно первое, что замечает клиент.

Эффективное солнцезащитное средство для волос должно:

1. Поглощать УФ-излучение. Однако, поскольку это возможно лишь в ограниченной степени, второй аспект приобретает большую важность.
2. Обезвреживать свободные радикалы, появление которых вызвано видимым светом и УФ-лучами, чтобы уменьшить или полностью избежать повреждений волос.

Традиционные средства по уходу за волосами часто нацелены на уменьшение прямого негативного эффекта УФ-лучей, т.о. они предлагают только минимальную защиту.

ЭКСТРАКТ ПОДСОЛНЕЧНИКА LA BIOSTHETIQUE – Необходим для волос, поврежденных солнцем

Поскольку подсолнечник поворачивается за солнцем в течение всего светового дня, он подвергается гораздо большему воздействию солнечных лучей по сравнению с другими растениями. В процессе эволюции это растение выработало определенные эффективные механизмы защиты, чтобы защитить ДНК своих клеток от воздействия солнечных лучей.

Масло подсолнечника холодного отжима высоко ценится своими питательными свойствами. Содержание в подсолнухе ненасыщенных жирных кислот делает его важным косметическим компонентом.

Не содержащий липидов экстракт, полученный из масла жмыха, богат протеинами и минералами.

Полифенолы (группа растительных компонентов), содержащиеся в экстракте подсолнечника, способны эффективно нейтрализовать действие свободных радикалов, появляющихся под воздействием УФ-лучей.

Благодаря этой способности экстракт подсолнечника, содержащийся в линии LA BIOSTHETIQUE SOLEIL, обеспечивает профилактику, защиту и восстановление волос при появлении свободных радикалов, обусловленных ультрафиолетом. Как профилактическая мера, этот экстракт предотвращает появление свободных радикалов. Как уход после солнечного воздействия, экстракт нейтрализует свободные радикалы.

Идеальная защита — прекрасные волосы

Мультизащита от УФ-излучения в SOLEIL имеет двойной эффект

Используя последние открытия косметологии, LA BIOSTHETIQUE SOLEIL предлагает надежную защиту для волос, эффективно предохраняющую волосы как от прямых, так и от косвенных последствий воздействия УФ-лучей:

1. Водостойкие УФ-фильтры гарантируют поглощение UVA- и UVB-излучения

- Волосы защищены от выгорания и пористости

2. Полифенолы из экстракта подсолнечника LA BIOSTHETIQUE

- Нейтрализуют свободные радикалы, появляющиеся под воздействием УФ-лучей
- Защищают внутреннюю часть стержня волоса от серьезных повреждений



Аромат лета в волосах

Эксклюзивные продукты SOLEIL не только обеспечивают уход и защиту кожи и волос от солнечных лучей, но также дарят волосам волшебный летний аромат, легкость и радость.

Чувственная и свежая композиция была разработана одним из успешных парфюмеров международного уровня специально для La Biothétique. Аромат линии идеально сочетается с концепцией активных компонентов.

Верхние ноты свежего фруктового коктейля начинаются с ароматов лайма, мандарина, бергамота и гальбанума. Нота сердца символизирует гармоничный союз бездонного голубого неба и ароматов розы, цветков апельсина, tuberозы, водяной лилии, жасмина и орхидеи. Фризия завершает букет ароматов, придавая всей композиции спокойствие летнего вечера в сочетании с нотами ванили, бобов тонка, бензоина, пачули, сандала и кедр.

Наслаждение для волос, поцелованных солнцем, и всех органов чувств.



Обзор продуктов

		Домашний уход Розничный продукт	Профессиональный уход Профессиональный продукт
SHAMPOOING	Шампунь для поврежденных солнцем волос. Защита и специальный уход во время отпуска или летних месяцев. Предотвращает выгорание волос на солнце.	Флакон 250 мл	—
VITALITE EXPRESS	2-фазный спрей для волос. Водостойкое средство мгновенного действия для интенсивного ухода за структурой волос. Мультизащита от УФ-лучей. Сохранение цвета и защита от факторов внешней среды.	Флакон 150 мл	—
CREME	Крем для поврежденных солнцем волос. Насыщает волосы влагой, улучшает и восстанавливает их структуру. Волосы становятся мягче и эластичней. В зависимости от типа волос и доступного времени можно оставлять на волосах 1-15 минут или дольше.	Тюбик 125 мл	—
LAQUE	Неаэрозольный лак для волос с УФ-фильтром. Летний стайлинг со свежим ароматом специально для времяпрепровождения на воздухе. Защищает поврежденные солнцем волосы и идеально держит форму прически.	Флакон 200 мл	—

Мультизащита от УФ
и интенсивный уход
за поврежденными
солнцем волосами



SOLEIL

SHAMPOOING



Шампунь для поврежденных солнцем волос

Для мягкого, бережного очищения кожи головы и волос.

Удаляет остатки морской соли и хлора, предохраняет волосы от выгорания, надолго сохраняя интенсивность цвета.

▶ Диагноз

- Волосы, чувствительные к солнечным лучам
- Чувствительность натуральных или окрашенных волос к свету и УФ-излучению
- Как профилактика во время инсоляции

▶ Причины

- UVA- и UVB-излучение

▶ Активные компоненты

- Экстракт подсолнечника
- Пантенол
- Лаурилэтерсульфат
- Кокамидопропилбетаин
- Производные тетрацеллюлозы
- Парфюмерная композиция линии Soleil, созданная эксклюзивно для *La Biosthétique*

Тип продукта: Шампунь

▶ Действие

- Мягко, нежно очищает кожу головы и волосы
- Удаляет остатки морской соли и хлорированной воды
- Предохраняет волосы от выцветания
- Улучшает влагонасыщение волос
- Придает волосам мягкость и эластичность
- Обезвреживает агрессивные свободные радикалы, появляющиеся в волосах вследствие УФ-излучения
- Наделяет волосы чувственным летним ароматом

▶ Преимущества

- Тщательно очищает волосы, поврежденные солнцем
- Удаляет остатки морской соли и хлорированной воды
- Защищает волосы от выгорания и сохраняет интенсивность цвета дольше
- Повышает уровень влаги в волосе
- Нейтрализуются агрессивные свободные радикалы, появляющиеся в волосах под воздействием УФ-излучения
- Чувственный летний аромат окутает вуалью нежности Вас и Ваши волосы

▶ Применение

- Нанесите *Shampooing* на волосы и кожу головы. Вспеньте шампунь с небольшим количеством воды, пальцами нежно помассируйте голову и волосы. Тщательно смойте водой.
- При мытье чувствительных, поврежденных солнцем волос не трите их.

SOLEIL

VITALITE EXPRESS



Мгновенный глубокий кондиционер для оптимальной защиты от УФ-лучей

Водостойкий 2-фазный спрей с двойным эффектом. Мгновенный кондиционер улучшает структуру волос и надежно защищает от ультрафиолета.

▶ Диагноз

- Волосы, чувствительные к солнечным лучам
- Чувствительность натуральных или окрашенных волос к УФ-излучению
- Ослабление структуры волос
- Как профилактика во время воздействия солнечных лучей

▶ Причины

- UVA- и UVB-излучение
- Сухие погодные условия
- Морская вода
- Хлорированная вода в бассейне
- Общие изменения в структуре волос из-за внешних факторов, например, вследствие химической завивки, окраски, недостаточного или неправильного ухода за волосами

▶ Активные компоненты

- Экстракт подсолнечника
- Тетраполимер
- Тетрапептиды пшеницы
- УФ-фильтр
- Специальные силиконовые полимеры
- Парфюмерная композиция линии Soleil, созданная эксклюзивно для *La Biothétique*

Обратите внимание:

Благодаря своему типу и концентрации, силиконовые полимеры, содержащиеся в этом продукте, не вредят химической завивке и окраске волос

Тип продукта: 2-фазный спрей-кондиционер

▶ Действие

- Двойная система обеспечивает глубокий кондиционирующий эффект и защиту от ультрафиолетового излучения
- Соединяясь непосредственно со структурой волос, обеспечивает мгновенный эффект сразу после распыления спрея
- Улучшает структуру волос и восстанавливает поврежденные волосы
- Пептиды пшеницы и кондиционирующий полимер придают волосам эластичность, гладкость и блеск
- УФ-фильтры надежно защищают волосы от воздействия солнечных лучей
- Полифенолы подсолнечника обезвреживают свободные радикалы, появляющиеся в волосах вследствие УФ-излучения
- Водостойкий препарат, долго сохраняется на волосах
- Защищает натуральные и окрашенные волосы от выгорания
- Наделяет волосы чувственным летним ароматом

▶ Преимущества

- Укрепляется структура волос
- Волосы становятся мягче и эластичнее
- Повышается устойчивость волос к агрессивным факторам
- Защищает волосы от негативного воздействия солнечных лучей
- Волосы становятся более блестящими
- Водостойкий – идеально подходит для водных видов спорта, например, серфинга
- Высокая степень защиты от выгорания цвета волос на солнце
- Глубокий кондиционер и защита от ультрафиолета – два в одном
- Деактивирует агрессивные свободные радикалы, появляющиеся под воздействием УФ-излучения
- Предотвращает пересыхание волос в результате неблагоприятных погодных условий, например, ветра
- Чувственный летний аромат окутает вуалью нежности Вас и Ваши волосы

▶ Применение

- Встряхивайте перед использованием!
- Равномерно распылите на сухие или влажные волосы утром, перед тем, как выйти на солнце
- Каждый раз, когда, принимая солнечные ванны, наносите спрей *Vitalité Express* вместе с кремом для загара

SOLEIL

CREME



Восстанавливающий структуру крем с UVA/UVB-фильтром для поврежденных солнцем волос

Глубоко кондиционирует волосы, увлажняет их, восстанавливает структуру.

Повышает эластичность волос, увеличивает их способность противостоять внешним факторам, обезвреживает появляющиеся под воздействием солнечного излучения свободные радикалы.

▶ Диагноз

- Поврежденные солнцем волосы
- Волосы со структурой, ослабленной факторами погоды, морской или хлорированной водой
- Как профилактика во время воздействия солнечных лучей

▶ Причины

- УФ-лучи
- Погодные условия, например, ветер
- Морская или хлорированная вода

▶ Активные компоненты

- Экстракт подсолнечника
- Тетрапептиды пшеницы
- Воск апельсиновой цедры
- Кондиционирующий полимер, поглощающий УФ-излучение
- Водостойкие УФ-фильтры
- Тетрабехенил
- Фенилтриметикон
- Пентиленгликоль
- Фитантриол
- Пантенол
- Парфюмерная композиция линии Soleil, созданная эксклюзивно для *La Biothétique*

Тип продукта: М/В эмульсия

▶ Действие

- Увлажняет и глубоко кондиционирует волосы
- Восстанавливает стержень волоса
- Волосы становятся более мягкими и эластичными
- Полифенолы подсолнечника обезвреживают свободные радикалы, появляющиеся в волосах вследствие УФ-излучения
- Водостойкие УФ-фильтры остаются на волосах до следующего мытья головы, обеспечивая пролонгированную защиту от воздействия солнца
- Кондиционирующий УФ-поглощающий полимер усиливает защиту от ультрафиолета
- Сохраняющий влагу пантенол улучшает качество волос, а в сочетании с фитантриолом повышает эластичность
- Воск апельсиновой цедры увеличивает защиту от факторов внешней среды
- Наделяет волосы чувственным летним ароматом

▶ Преимущества

- Используйте как мгновенную помощь или как интенсивный уход для стержня волос в зависимости от имеющего у Вас времени
- Возвращает мягкость, кондиционирует и восстанавливает волосы после воздействия солнечных лучей
- Насыщает и запечатывает влагу в волосе
- Улучшает структуру, волосы становятся более упругими и эластичными
- Защищает от повреждения волос ультрафиолетом
- Обезвреживает агрессивные свободные радикалы, появляющиеся под воздействием УФ-излучения
- Предупреждает выгорание цвета волос на солнце
- Защищает от негативного воздействия солнечного света до следующего мытья головы
- Чувственный летний аромат окутает вуалью нежности Вас и Ваши волосы

▶ Применение

- Равномерно нанесите крем на вымытые, подсушенные полотенцем волосы, оставьте на 1-10 минут или больше
- Crème можно использовать как мгновенную помощь или как интенсивный уход для стержня волос в зависимости от имеющего у Вас времени
- Чем дольше будет время выдержки продукта, тем глубже молекулы активных веществ проникнут в структуру волоса

SOLEIL

LAQUE



Неаэрозольный лак для волос с УФ-защитой и свежим летним ароматом

Защищает поврежденные солнцем волосы и прекрасно сохраняет форму прически.

▶ Диагноз

- Стайлинг волос до и во время солнечных ванн
- Модные летние прически
- Волосы, чувствительные к воздействию солнечных лучей
- Как профилактика во время воздействия солнечных лучей

▶ Причины

- UVA- и UVB-излучение
- Высушивающие волосы погодные условия

▶ Активные компоненты

- Анионовые полимеры
- Лаурилпирролидон
- UVA-фильтр
- UVB-фильтр
- Парфюмерная композиция линии Soleil, созданная эксклюзивно для *La Biothétique*

Тип продукта: Неаэрозольный спрей

▶ Действие

- Стайлинг и финиш с защитой волос во время загара и/или интенсивного воздействия УФ-лучей
- Идеальный финиш-спрей благодаря отличному распределению активных веществ по волосам и быстрому высыханию
- Надолго фиксирует прическу
- Водостойкие УФ-фильтры широкого спектра (UVA+UVB) защищают чувствительный кератиновый слой волос
- Кондиционирующий уход, дополнительно защищающий волосы и придающий им блеск
- Чувственный летний аромат окутает вуалью нежности Вас и Ваши волосы

▶ Преимущества

- Неаэрозольный лак для волос специально предназначен для пребывания на открытом воздухе
- Защищает поврежденные солнцем волосы и отлично держит форму прически
- Позволяет создавать креативный стайлинг при пребывании на солнце и превосходно подходит для всех летних причесок
- Чувственный летний аромат окутает вуалью нежности Вас и Ваши волосы
- Идеально фиксирует прическу и наделяет ослепительным блеском для летнего стиля
- Волосы защищены от высыхания и УФ-лучей

▶ Применение

Равномерно распылите на сухие или слегка влажные волосы.

Совет:

Чтобы подчеркнуть пряди или кудри, наносите *Laque* локально на отдельные участки.

Распылив лак на всю голову, Вы надолго зафиксируете прическу.

СТАЙЛИНГ

СТАЙЛИНГ-ПРОДУКТЫ LA BIOSTHETIQUE УДОБНО РАЗДЕЛЕНЫ НА ТРИ ГРУППЫ ПО СПОСОБУ ПРИМЕНЕНИЯ: НА ВЛАЖНЫЕ ИЛИ СУХИЕ И ВЫСУШЕННЫЕ ФЕНОМ ВОЛОСЫ

СЕКМЕНТ BASE (ГРАФИТ)

Нанесение преимущественно на влажные волосы. Выбор зависит от желаемой формы, текстуры и фиксации. Продукты этой серии в различных консистенциях – крем, гель, спрей или мусс – идеально подготавливают волосы к укладке, например, сушке феном.

СЕКМЕНТ STYLE (ШАМПАНЬ)

Нанесение как на влажные, так и на сухие волосы. Например, продукты удобны при укладке пальцами сухих волос после сушки феном. Также серия идеальна для мужчин, которые наносят продукт на влажные волосы и сушат их естественным путем. Главный акцент сделан на текстуре, блеске, контроле укладки и ее форме.

СЕКМЕНТ FINISH (ЛИЛОВЫЙ)

Нанесение только на сухие волосы. Аэрозольным лаком или, например, спреем для придания блеска можно зафиксировать окончательный образ.

На продуктах имеются удобные маркировки, которые дают информацию о степени фиксации и применении на влажные и/или сухие волосы:

ФИКСАЦИЯ	□ □ □	■ □ □	■ ■ □	■ ■ ■
	БЕЗ ФИКСАЦИИ	ЛЕГКАЯ/СРЕДНЯЯ ФИКСАЦИЯ	СИЛЬНАЯ ФИКСАЦИЯ	ЭКСТРАСИЛЬНАЯ ФИКСАЦИЯ
ПРИМЕНЕНИЕ	☹	☹	☹	☹
	НА СУХИЕ ВОЛОСЫ	НА СУХИЕ ИЛИ ВЛАЖНЫЕ ВОЛОСЫ	НА СУХИЕ ИЛИ ВЛАЖНЫЕ ВОЛОСЫ	НА ВЛАЖНЫЕ ВОЛОСЫ



BASE

ОБЗОР ПРОДУКТОВ

РОЗНИЧНЫЙ ПРОДУКТ
ПРОФЕССИОНАЛЬНЫЙ ПРОДУКТ

CLASSIC GEL	Стайлинг-гель сильной фиксации	Тюбик	150 мл	--
CURL CONTROL MOUSSE	Гелевая пенка для вьющихся волос	Аэрозоль	100 мл	
		Аэрозоль	100 мл	
FIXATEUR MOUSSE	Стайлинг-пенка для придания объема	Аэрозоль	200 мл	
		Аэрозоль	400 мл	
GEL ULTRA STRONG	Быстросохнущий гель с экстрасильной фиксацией	Тюбик	125 мл	--
PILVIPLAX P	Глубоко кондиционирующий стайлинг-лосьон	Флакон	250 мл	
		Флакон	1000 мл	
PILVIPLAX S	Кондиционирующая пенка интенсивного действия	Диспенсер	200 мл	
		Флакон	1000 мл	
STYLING FLUID	Для естественной фиксации и придания формы, с УФ-фильтром	Флакон	250 мл	
		Флакон	1000 мл	
TEXTURIZER	Флюид для укладки феном push-up	Флакон	150 мл	--
THERM-O-FLAT	Термоактивный флюид для гладких причесок	Флакон	150 мл	
		Флакон	150 мл	
THICKENING CREAM	Уплотняющий стайлинг-крем	Диспенсер	100 мл	
		Диспенсер	100 мл	
TRANSFORMER	Кондиционирующий стайлинг-крем	Диспенсер	150 мл	
		Диспенсер	150 мл	
VOLUME BOOSTER	Пенка для прикорневого объема	Аэрозоль	200 мл	
VOLUME MOUSSE	Стайлинг-пенка для стойкого объема	Аэрозоль	200 мл	
		Аэрозоль	400 мл	
VOLUMISING LOTION	Лосьон для придания объема со средне-сильной фиксацией	Флакон	100 мл	
		Флакон	1000 мл	



CLASSIC GEL

СТАЙЛИНГ-ГЕЛЬ СИЛЬНОЙ ФИКСАЦИИ

ДЕЙСТВИЕ

- Обеспечивает сильную, но эластичную фиксацию
- Уменьшает время высыхания
- Делает любой стайлинг более устойчивым к внешним воздействиям и надолго сохраняет форму прически
- Придает волосам естественное сияние

ПРЕИМУЩЕСТВА

- Эластичная фиксация укладки
- Для воплощения креативных стайлинг-идей и классических образов
- Любой стайлинг становится более устойчивым к внешним воздействиям и надолго сохраняет форму прически
- Продукт легко удалить щеткой
- Освежающий аромат унисекс

ПРИМЕНЕНИЕ

- В зависимости от желаемого эффекта нанесите на пряди сухих/слегка влажных волос, на все волосы/на секции и создайте форму прически

СЕГМЕНТ:
BASE

РОЗНИЧНЫЙ ПРОДУКТ:

Тюбик 150 мл

ПРОФЕССИОНАЛЬНЫЙ
ПРОДУКТ:

--



CURL CONTROL MOUSSE

ПЕНКА ДЛЯ ПОДВИЖНОЙ ФИКСАЦИИ И СТРУКТУРЫ
ВЬЮЩИХСЯ И ВОЛНИСТЫХ ВОЛОС

ДЕЙСТВИЕ

- Инновационный продукт Curl Control Mousse обеспечивает надежную фиксацию без склеивания
- Сочетает свойства стайлинг-мусса и кондиционирующего увлажняющего геля
- Благодаря NMF (натуральному увлажняющему фактору) обеспечивает волосам надежную защиту от обезвоживания
- Идеально выделяет и собирает локоны и волны
- Локоны и волны сохраняют естественную подвижность, обретая сенсационную устойчивую упругость благодаря функции Curl Memory
- Укладка устойчива к влажности и связанному с ней frizz-эффекту
- Специальный эффект Bounce Back стабилизирует упругость завитков и выделяет локоны
- УФ-фильтры защищают волосы
- Продукт 2-в-1: уход и стайлинг

ПРЕИМУЩЕСТВА

- Curl Control Mousse сочетает свойства идеального стайлинг-продукта для вьющихся волос с ухаживающим действием. Не склеивает волосы.
- Дарит вьющимся/волнистым волосам экстрафиксацию и структуру
- Вьющиеся/волнистые волосы сохраняют естественную подвижность, обретая при этом сенсационную упругость
- Укладка устойчива к влажности и связанному с ней frizz-эффекту
- Сенсационная функция Curl Memory обеспечивает укладке необыкновенную устойчивость
- Инновационный Curl Control Mousse одно удовольствие наносить

ПРИМЕНЕНИЕ

- Распылите небольшое количество продукта на ладони. Инновационный гель превратится в пену под действием тепла кожи. Нанесите на влажные волосы, высушите естественным образом или выполните укладку диффузором.

СЕГМЕНТ:
BASE

РОЗНИЧНЫЙ ПРОДУКТ:

Аэрозоль 100 мл

ПРОФЕССИОНАЛЬНЫЙ

ПРОДУКТ:

Аэрозоль 100 мл



FIXATEUR MOUSSE

ПРИДАЮЩИЙ ОБЪЕМ СТАЙЛИНГ-МУСС ДЛЯ
СРЕДНЕЙ И СТОЙКОЙ ФИКСАЦИИ

ДЕЙСТВИЕ

- Придает любому типу укладки — от локонов до гладких причесок — подвижный объем и фиксацию
- Компоненты уникального ухаживающего комплекса глубоко проникают в стержень волоса, укрепляя его, дарят сияние и обеспечивают защиту от теплового воздействия
- Fixateur Mousse ухаживает за волосами и придает им силу

ПРЕИМУЩЕСТВА

- Кондиционирующий мусс обеспечивает идеальную форму укладки
- Удерживает влагу в волосах
- Прическа получает подвижную фиксацию
- Продукт легко распределяется по волосам
- Обеспечивает хорошую стойкость прически
- Волосы выглядят более сильными без склеивания!

ПРИМЕНЕНИЕ

- Перед употреблением встряхните флакон
- Направьте отверстием вниз
- Нанесите на подсушенные полотенцем волосы, распределите от корней до кончиков
- В зависимости от длины волос, достаточно пенки в объеме 2–3 грецких орехов
- Не смывайте
- Придайте прическе желаемую форму

СОВЕТ:

- Пенка идеально подходит для создания объема на корнях волос

СЕГМЕНТ:
BASE

РОЗНИЧНЫЙ ПРОДУКТ:

Аэрозоль 200 мл

ПРОФЕССИОНАЛЬНЫЙ

ПРОДУКТ:

Аэрозоль 400 мл



GEL ULTRA STRONG

БЫСТРОСОХНУЩИЙ СТАЙЛИНГ-ГЕЛЬ С
ЭКСТРАСИЛЬНОЙ ФИКСАЦИЕЙ

ДЕЙСТВИЕ

- Обеспечивает экстрасильную фиксацию и стойкий объем
- Очень быстро высыхает
- Сохраняет форму любой укладки исключительно долгое время, не осыпается
- Создает плотную, но эластичную пленку. Благодаря особо тонкой структуре сохраняет фиксацию очень долгое время. Легко удалить с помощью щетки.
- Сохраняет сияние и красоту волос
- Обладает широким спектром стайлинг-возможностей
- Обладает высокими косметическими качествами
- С освежающим унисекс-ароматом

ПРЕИМУЩЕСТВА

- Экстрасильная фиксация укладки
- Для воплощения креативных стайлинг-идей
- Делает любой стайлинг более устойчивым к внешним воздействиям и надолго сохраняет форму прически
- Быстро сохнет, не создает эффекта мокрых волос
- Не образует комков при движении волос

ПРИМЕНЕНИЕ

- Для клиентов, которые любят сложные текстуры и приподнятые укладки
- Для скручивания и создания экстремального стайлинга на коротких волосах
- Также идеально подходит для мужских укладок как стайлинг-концентрат: разотрите небольшое количество продукта в ладонях и тут же выполните укладку

СЕКМЕНТ:
BASE

РОЗНИЧНЫЙ ПРОДУКТ:

Тюбик 125 мл

ПРОФЕССИОНАЛЬНЫЙ

ПРОДУКТ:

--



PILVIPLAX P

ГЛУБОКО КОНДИЦИОНИРУЮЩИЙ СТАЙЛИНГ-ЛОСЬОН ДЛЯ КЛАССИЧЕСКОЙ УКЛАДКИ С ПОМОЩЬЮ ФЕНА ИЛИ ДЛЯ СОЗДАНИЯ ЛОКОНОВ

ДЕЙСТВИЕ

- Образует на волосах эластичную пленку, которая гарантирует отличную фиксацию прически
- Влагоустойчив, действует как антистатик
- Способствует устойчивости волос к внешним факторам
- Обеспечивает стойкую фиксацию
- Кондиционирующие компоненты дарят волосам роскошное сияние

ПРЕИМУЩЕСТВА

- Профессиональный стайлинг-лосьон гарантирует великолепный результат любой укладки
- Pilviplax P обеспечивает стойкую фиксацию как при классической укладке с помощью фена, так и при создании локонов
- Гламурные образы, зачесанные наверх или «небрежные» укладки можно быстро создать с помощью бигуди и Pilviplax P
- Идеальное сочетание ухода и сильной, но подвижной фиксации
- Прическа устойчива к влажности, а волосы получают больше сияния
- Исключительная пластичность: можно использовать как для ежедневных элегантных укладок, так и для создания креативного стайлинга для особенных случаев — совсем как стилисты-профессионалы

ПРИМЕНЕНИЕ

- Равномерно распылите на чистые, подсушенные полотенцем волосы (8–15 нажатий на помпу в зависимости от густоты волос) и высушите феном или завейте.
- Вы можете легко варьировать степень фиксации, меняя используемое количество Pilviplax P. Для экстремальной фиксации распыляйте Pilviplax P на полностью сухие волосы до тех пор, пока они снова не станут влажными, а затем выполните укладку.
- В случае трансформации укладки распылите Pilviplax P на сухие волосы (варьируя количество продукта в зависимости от желаемой степени фиксации), а затем выполните укладку горячими роллерами, бигуди, распрямляющими утюжками, феном, щеткой или т.п.

СЕГМЕНТ:
BASE

РОЗНИЧНЫЙ ПРОДУКТ:

Флаконе 250 мл

ПРОФЕССИОНАЛЬНЫЙ
ПРОДУКТ:

Флаконе 1000 мл



PILVIPLAX S

ИНТЕНСИВНЫЙ КОНДИЦИОНИРУЮЩИЙ
НЕАЭРОЗОЛЬНЫЙ МУСС ДЛЯ ПРИДАНИЯ ОБЪЕМА И
СИЛЬНОЙ ФИКСАЦИИ

ДЕЙСТВИЕ

- Pilviplax S обладает средней фиксацией, не склеивает волосы. Благодаря отсутствию в составе спиртов, не высушивает волосы. Пантенол ухаживает за волосами, увлажняет и укрепляет их стержень при регулярном использовании. Благодаря запатентованной мембранной системе продукт превращается в пену, вступая в реакцию с воздухом.
- Не содержит хлорфторуглеродов, безопасен для окружающей среды
- Не трясется флакон перед использованием!

ПРЕИМУЩЕСТВА

- Неаэрозольный мусс не только гарантирует сильную фиксацию и придает объем, но и обеспечивает глубокое кондиционирующее воздействие на волосяной стержень
- Pilviplax S облегчает укладку волос
- Идеально для укладки пальцами или при естественном высушивании вьющихся волос
- Pilviplax S не вредит окружающей среде, так как не содержит хлорфторуглеродов
- Дарит волосам приятный аромат
- Сильная фиксация без высушивания волос

ПРИМЕНЕНИЕ

- После мытья головы шампунем LA BIOSTHETIQUE пальцами равномерно нанесите Pilviplax S на влажные, слегка подсушенные полотенцем волосы
- После этого волосы можно легко уложить руками, дать им естественно высохнуть, высушить феном или накрутить на бигуди

СЕГМЕНТ:
BASE

РОЗНИЧНЫЙ ПРОДУКТ:

Диспенсер 200 мл

ПРОФЕССИОНАЛЬНЫЙ

ПРОДУКТ:

Флакон 1000 мл



STYLING FLUID

МИКРОЭМУЛЬСИЯ С УФ-ФИЛЬТРОМ ДЛЯ
ЭЛАСТИЧНОЙ ФИКСАЦИИ, ОПТИМАЛЬНОГО
ПРИДАНИЯ ФОРМЫ И ИДЕАЛЬНОГО ФИНИША

ДЕЙСТВИЕ

- Стайлинг-продукт для естественных укладок
- Позволяет легко моделировать прически, поддерживает объем и эластичность волос
- Укладка получает естественную фиксацию
- Разглаживающая микропленка с протеинами пшеницы и пантенолом повышает шелковистость волос и придает им волшебный блеск
- Специальный УФ-фильтр защищает чувствительный кератиновый слой волоса
- Идеально подходит для укладки феном, естественного высушивания волос и для финиш-стайлинга естественно вьющихся или химически завитых волос
- Styling Fluid не содержит спирта

ПРЕИМУЩЕСТВА

- Современный финиш-продукт для естественных причесок
- Волосы легко укладываются и сохраняют свою эластичность
- Увеличивается объем и блеск, волосы становятся более шелковистыми
- Кератиновый слой волоса защищен благодаря особому УФ-фильтру
- Завитки идеально подчеркнуты

ПРИМЕНЕНИЕ

- Равномерно распределите по всем волосам или по отдельным прядям

НА ВЛАЖНЫХ ВОЛОСАХ:

- Как стайлинг-продукт для моделирования прически

НА СУХИХ ВОЛОСАХ:

- Для придания блеска и создания стайлинг-эффектов

СЕКМЕНТ:
BASE

РОЗНИЧНЫЙ ПРОДУКТ:

Флакон 250 мл

ПРОФЕССИОНАЛЬНЫЙ

ПРОДУКТ:

Флакон 1000 мл



TEXTURIZER

ЛОСЬОН ДЛЯ УКЛАДКИ ФЕНОМ С ЭФФЕКТОМ PUSH-UP. ПРИДАЕТ УКЛАДКЕ ТЕКСТУРУ И ОБЕСПЕЧИВАЕТ СРЕДНЮЮ СТЕПЕНЬ ФИКСАЦИИ. ИДЕАЛЬНО ДЛЯ УКЛАДКИ ПАЛЬЦАМИ И ВЫСУШИВАНИЯ ЕСТЕСТВЕННЫМ ОБРАЗОМ.

ДЕЙСТВИЕ

- Обеспечивает волосам «push-up» эффект
- При нанесении на влажные волосы и последующем высушивании укладка получает текстуру
- Укрепляет волосы по мере высушивания
- Ускоряет процесс высыхания
- Позволяет обновить укладку мокрыми руками

ПРЕИМУЩЕСТВА

- Укладка получает объем и текстурированность
- Придает коротким стрижкам прикорневой объем и прекрасно текстурирует
- Идеально для укладки пальцами и высушивания естественным образом
- Идеально подходит для «небрежных» укладок
- Можно наносить как на влажные, так и на сухие волосы
- Уменьшает время высыхания волос при укладке феном
- Можно легко изменить укладку мокрыми руками

ПРИМЕНЕНИЕ

- Нанесите небольшое количество продукта на влажные волосы
- Для получения большего объема и сияния высушите волосы феном
- Естественное высыхание волос придает укладке больше текстуры

СОВЕТ:

- Во время фазы высушивания влажные волосы будут ощущаться как слегка липкие. Если высушивать естественным путем, волосы становятся твердыми. При расчесывании эта твердость исчезает, остается только текстура.

СЕГМЕНТ:
BASE

РОЗНИЧНЫЙ ПРОДУКТ:

Флакон 150 мл

ПРОФЕССИОНАЛЬНЫЙ

ПРОДУКТ:

--



THERM-O-FLAT

ТЕРМОАКТИВНЫЙ РАСПРЯМЛЯЮЩИЙ ФЛЮИД ДЛЯ ГЛАДКИХ ПРИЧЕСОК С ПРОЛОНГИРОВАННЫМ ДЕЙСТВИЕМ

ДЕЙСТВИЕ

- Выпрямляет волосы и связывает в них влагу
- Укрепляет и защищает волосы
- Натуральное масло, обладающее способностью удерживать влагу, разглаживает кутикулу и придает волосам естественный блеск
- Гарантирует оптимальную защиту от высоких температур
- Поддерживает форму прически
- NMF обеспечивает пролонгированное сияние
- Связывает влагу и защищает при термоукладке
- Мультиактивный комплекс, входящий в состав Therm-O-Flat (протеины пшеницы, аминокислоты шелка, шерстяной воск и касторовое масло), укрепляет и защищает волосы

ПРЕИМУЩЕСТВА

- Выпрямляет даже вьющиеся, непослушные волосы. Обеспечивает подвижную фиксацию и идеальную защиту от высоких температур.
- Кудри / непослушные волосы распрямляются
- Укладка держится до следующего мытья волос
- Двойное действие: защита волос при термовыпрямлении и надежная фиксация

ПРИМЕНЕНИЕ

- Равномерно нанесите на влажные волосы и выпрямите их феном
- Защищает волосы при выпрямлении утюжками

СОВЕТ:

- Чтобы сделать более послушными натуральные или искусственно завитые кудри, нанесите небольшое количество продукта на ладони, затем распределите его по влажным волосам
- Идеально подходит, чтобы отделить кудри друг от друга или подчеркнуть их
- В конце зафиксируйте волосы спреем или другим средством для стайлинга по выбору

СЕГМЕНТ:
BASE

РОЗНИЧНЫЙ ПРОДУКТ:
Флакон 150 мл
ПРОФЕССИОНАЛЬНЫЙ
ПРОДУКТ:
Флакон 150 мл



THICKENING CREAM

УПЛОТНЯЮЩИЙ СТАЙЛИНГ-КРЕМ МГНОВЕННО СОЗДАЕТ ЗАМЕТНО БОЛЬШЕ ОБЪЕМА И ГУСТОТЫ, ПРИ ЭТОМ СОХРАНЯЯ ЕСТЕСТВЕННОСТЬ И ПОДВИЖНОСТЬ ВОЛОС

ДЕЙСТВИЕ

- Активирующийся под термовоздействием эффективный комплекс из специальных компонентов – полимера для объема, протеинов пшеницы, целлюлозы и защитного пчелиного воска – обволакивает волосы и формирует на поверхности сетку, благодаря которой волосы выглядят заметно и ощутимо более плотными
- Волосы становятся заметно более крепкими, даже самые тонкие выглядят сильными, объемными и упругими
- Доказано: каждый волосок становится до 10% более плотным*
- Волосы не склеиваются, сохраняют естественную подвижность и возможность менять форму укладки
- Повышается эластичность, волосы укрепляются, а прическа становится более устойчивой
- Благодаря кондиционирующим и антистатическим свойствам улучшается структура волоса
- Действие продукта прекращается после мытья шампунем

ПРЕИМУЩЕСТВА

- Тонкие волосы превращаются в густые!
- Волосы становятся невероятно крепкими
- Результат: ухоженные, живые и сильные волосы!
- Волосы наделяются большей силой, устойчивостью и объемом – то, о чем Вы всегда мечтали!
- Обеспечивает стойкий эффект, который не выглядит неестественно
- Благодаря кондиционирующим свойствам крема облегчается укладка

ПРИМЕНЕНИЕ

- После мытья головы нанесите продукт на подсушенные полотенцем волосы по длине и на кончики. Придайте желаемую форму феном и расческой

* Источник: обширное исследование всемирного института DWI, Interactive Materials Research Institute, Аахен / Германия

СЕГМЕНТ:
BASE

РОЗНИЧНЫЙ ПРОДУКТ:

Диспенсер 100 мл

ПРОФЕССИОНАЛЬНЫЙ

ПРОДУКТ:

Диспенсер 100 мл



TRANSFORMER

КОНДИЦИОНИРУЮЩИЙ СТАЙЛИНГ-КРЕМ ДЛЯ
МОДЕЛИРОВАНИЯ УКЛАДКИ С ЭФФЕКТОМ
ЕСТЕСТВЕННОЙ ФИКСАЦИИ, УКРОЩАЮЩИЙ
НЕПОСЛУШНЫЕ ВОЛОСЫ

ДЕЙСТВИЕ

- Фиксирует прическу и придает желаемую форму
- Удерживает влагу, разглаживает волосы и придает мягкость непослушным волосам
- Фиксирует волосы естественно, не склеивая их, позволяет долго сохранять форму прически
- Проникает вглубь волосяного стержня и улучшает его структуру

ПРЕИМУЩЕСТВА

- Можно создать любой образ, и при этом стайлинг-продукт не будет заметен или ощутим на волосах
- Волосы выглядят естественно
- Волосы зафиксированы без эффекта склеивания, но сохраняют форму на протяжении долгого времени
- Волосы получают защиту и уход
- Идеально для распрямления вьющихся или непослушных волос

ПРИМЕНЕНИЕ

- В зависимости от желаемого эффекта и стиля нанесите на сухие или слегка влажные волосы

СОВЕТ:

- Помогает разделить волосы на секции, распутать и расчесать непослушные волосы перед выпрямлением
- Наносите на волосы перед стрижкой
- Волосы легче разделяются проборами и дольше сохраняют влагу
- Можно использовать как фиксирующий финиш-продукт

СЕКМЕНТ:
BASE

РОЗНИЧНЫЙ ПРОДУКТ:

Диспенсер 150 мл

ПРОФЕССИОНАЛЬНЫЙ

ПРОДУКТ:

Диспенсер 150 мл



VOLUME BOOSTER

МУСС ДЛЯ СОЗДАНИЯ ПРИКОРНЕВОГО ОБЪЕМА

ДЕЙСТВИЕ

- Приподнимает волосы на корнях, укрепляет и гарантирует, что укладка не распадется
- Придает экстраобъем и фиксирует волосы непосредственно у корней при высушивании феном
- Сочетается с любым стайлинг-продуктом, работающим по длине

ПРЕИМУЩЕСТВА

- Прическа получает экстраобъем и жесткую фиксацию на корнях
- Продукт легко наносить прямо на корни волос
- Стайлинг дольше сохраняет форму
- Придает дополнительный объем и фиксирует волосы непосредственно у корней при высушивании феном

ПРИМЕНЕНИЕ

- Нанесите на корни влажных волос. Распределите пальцами или гребнем. Уложите волосы руками, щеткой или феном.
- Не работает, если высушивать волосы естественно.

СОВЕТ:

- Идеально подходит, чтобы освежить прическу следующим утром

СЕГМЕНТ:
BASE

РОЗНИЧНЫЙ ПРОДУКТ:

Аэрозоль 200 мл

ПРОФЕССИОНАЛЬНЫЙ

ПРОДУКТ:

Аэрозоль 200 мл

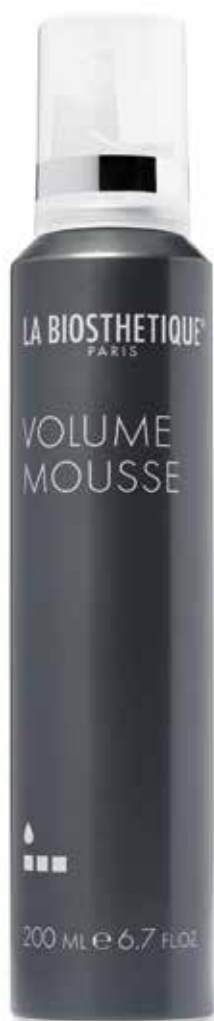

VOLUME MOUSSE

ПЕНКА ДЛЯ СОЗДАНИЯ ОБЪЕМА XXL
НА 48 ЧАСОВ.
ЭКСТРАСИЛЬНАЯ ФИКСАЦИЯ.

ДЕЙСТВИЕ

- Volume Mousse гарантирует до 48 часов головокружительного XXL объема вьющимся, прямым, длинным и тонким волосам — с эффектом «легкий, словно пушинка»
- Глубоко действующий пантенол предотвращает обезвоживание и поддерживает мягкость волос
- УФ-фильтр дополнительно защищает волосы от агрессивного воздействия солнечных лучей

ПРЕИМУЩЕСТВА

- Наделяющий объемом мусс максимально укрепляет волосы и придает невероятный объем. Подходит для любого стайлинга — от локонов до прямых укладок.
- Дарит волосам новое измерение — невероятный объем на 48 часов.
- Даже тонкие волосы выглядят объемнее — и никакого склеивания!

ПРИМЕНЕНИЕ

- Встряхните перед использованием
- При надавливании поверните баллон аппликатором вниз
- Наносите на подсушенные полотенцем волосы от корней к кончикам
- Выполните укладку

СОВЕТ:

- Идеальное средство для придания прическе объема, сохраняющегося надолго

СЕГМЕНТ:
BASE

РОЗНИЧНЫЙ ПРОДУКТ:

Аэрозоль 200 мл

ПРОФЕССИОНАЛЬНЫЙ

ПРОДУКТ:

Аэрозоль 400 мл



VOLUMISING LOTION

ЛОСЬОН ДЛЯ УКЛАДКИ ФЕНОМ СО СРЕДНЕ-СИЛЬНОЙ ФИКСАЦИЕЙ, ПРИДАЮЩИЙ ОБЪЕМ

ДЕЙСТВИЕ

- Добавляет прическе текстуру и объем, сохраняя подвижность волос
- Обеспечивает надежную фиксацию и сохраняет укладку в прекрасной форме целый день
- Экстракт подсолнечника предотвращает структурные повреждения стержня волоса свободными радикалами
- Пантенол увлажняет и помогает сохранить эластичность
- УФ-фильтр защищает от повреждающего воздействия солнечных лучей

ПРЕИМУЩЕСТВА

- Практически невесомое фиксирующее средство не склеивает волосы и не делает укладку неподвижной
- Предотвращает накопление статического заряда и, таким образом, «разлетание» волос в помещении
- Сохраняет укладку в прекрасной форме целый день
- Защищает и оказывает кондиционирующее действие, дарит волосам мягкое естественное сияние
- Не утяжеляет

ПРИМЕНЕНИЕ

- Перед использованием фена распылите на подсушенные полотенцем волосы и немного разотрите пальцами

СОВЕТ:

- Если волосы сухие или со структурными повреждениями, распыляйте на каждую секцию по мере того, как высушиваете ее!

СЕГМЕНТ:
BASE

РОЗНИЧНЫЙ ПРОДУКТ:

Флакон 100 мл

ПРОФЕССИОНАЛЬНЫЙ

ПРОДУКТ:

Флакон 1000 мл

STYLE

ОБЗОР ПРОДУКТОВ

РОЗНИЧНЫЙ ПРОДУКТ
ПРОФЕССИОНАЛЬНЫЙ ПРОДУКТ

BEACH EFFECT STYLING SPRAY	Стайлинг-спрей для создания пляжного стиля	Флакон	150 мл	--
BRILLANCE CREME	Стайлинг-крем с УФ-фильтром	Тюбик	50 мл	--
CONSTRUCTOR	Текстурирующая стайлинг-паста	Тюбик	100 мл	
		Тюбик	100 мл	
CREAM CLAY	Финиш-крем средней фиксации для шелковисто-матового образа	Банка	75 мл	
		Банка	75 мл	
CURL PROTECT & STYLE	Термоактивный спрей для завивки кудрей с термозащитой	Флакон	150 мл	
		Флакон	150 мл	
HEAT PROTECTOR	Спрей для распрямления волос с термозащитой	Флакон	100 мл	
		Флакон	200 мл	
MATT CLAY	Структурирующая моделирующая паста для матовых образов	Банка	75 мл	--
MODULATOR	Моделирующая паста	Банка	75 мл	
		Банка	75 мл	
MOLDING CREAM	Кондиционирующий моделирующий крем	Банка	75 мл	
		Банка	75 мл	
STYLE POMADE	Помада для блеска, моделирования и текстуры	Банка	75 мл	
		Банка	75 мл	
VOLUME POWDER	Матирующая пудра для объема и текстуры	Банка	14 г	
		Банка	14 г	
LIGHT DEFINING CREAM	Стайлинг-крем для ежедневного использования	Тюбик	100 мл	
		Тюбик	100 мл	



BEACH EFFECT STYLING SPRAY

ФИНИШ-СПРЕЙ ДЛЯ БОЛЬШЕЙ ТЕКСТУРЫ И
ШЕЛКОВИСТОГО МАТОВОГО ЭФФЕКТА,
СЛОВНО ВЫ ТОЛЬКО ЧТО ВЕРНУЛИСЬ С ПЛЯЖА

ДЕЙСТВИЕ

- Придает укладке больше текстуры и обеспечивает шелковистый матовый эффект с ярко выраженной структурой
- Для создания модных «небрежных» образов
- Матовый образ, напоминающий об отдыхе на море
- Идеально освежает укладку
- Выделяет и акцентирует отдельные пряди
- Укрепляет и стабилизирует внутреннюю кератиновую структуру
- Предотвращает обезвоживание и насыщает волосы влагой, не утяжеляя
- Обеспечивает активную защиту от высоких температур при укладке и от агрессивного воздействия УФ-излучения

ПРЕИМУЩЕСТВА

- Пляжный стиль, даже зимой напоминающий об отдыхе на море
- Прическа получает больше текстуры, словно волосы были подсушены теплым ветром морского побережья
- Шелковистая матовость и естественный вид
- Манящая привлекательность летнего образа
- Для создания структурированных волн и игривых слоев
- Выделение отдельных прядей
- Защита волос от горячего воздуха фена и солнечных лучей
- Идеальное средство, чтобы освежить укладку на сухих волосах

ПРИМЕНЕНИЕ

- На влажных волосах: Распылите необходимое количество продукта на волосы и уложите их пальцами или гребнем с редкими зубьями. После того, как волосы высохнут, разделите пряди пальцами.
- На сухих волосах: Распылите необходимое количество продукта на волосы и уложите их пальцами или гребнем с редкими зубьями.

СОВЕТ:

- Продукт идеально подходит для того, чтобы освежить укладку утром или на протяжении дня, особенно в случае волнистых и вьющихся волос. Восстанавливает форму прически и упругость волос.
- Небольшое количество спрея, нанесенное на волосы, придает прическе текстуру и делает образ более выразительным

СЕГМЕНТ:
STYLE

РОЗНИЧНЫЙ ПРОДУКТ:

Флаконт 150 мл

ПРОФЕССИОНАЛЬНЫЙ

ПРОДУКТ:

--



BRILLANCE CREME

СТАЙЛИНГ-КРЕМ С УФ-ФИЛЬТРОМ.
УКЛАДКА, ЗАЩИТА И УХОД В ОДНОМ ПРОДУКТЕ

ДЕЙСТВИЕ

- Пчелиный воск, касторовое масло и ланолин защищают волосы от воздействий окружающей среды
- Сухие, пористые волосы становятся шелковистыми и сохраняют естественный блеск
- Легко справляется с укладкой вьющихся и непослушных волос
- Brillance Creme содержит специальный УФ-фильтр и защищает волосы от обезвоживания и выгорания на солнце
- Отлично заботится о кончиках длинных волос

ПРЕИМУЩЕСТВА

- Настоящий beauty-крем для волос
- Экономичный расход
- Солнцезащитный фильтр поддерживает насыщенность цвета волос
- Обогащенный стайлинг-крем возвращает гладкость, шелковистость и неотразимое сияние сухим и пористым волосам
- Насыщает волосы натуральными липидами: такими как, например, из пчелиного воска
- Способствует хорошей стойкости прически
- УФ-защита, интегрированная в стайлинг-крем, предотвращает воздействие УФ-лучей на волосы
- Даже толстые, похожие на щетину короткие волосы легко укрощаются и обретают роскошное сияние
- Элегантный аромат

ПРИМЕНЕНИЕ

- Небольшое количество Brillance Creme нанесите кончиками пальцев на сухие волосы. Расчешите волосы щеткой. Расходуйте экономно.

SPECIAL ПРИМЕНЕНИЕ

- В качестве ухаживающего крема для длинных волос с поврежденными кончиками: используйте после процедуры Tricibios 1–2–3 как домашний уход
- Продукт идеален летом во время купания и загораения на пляже

СЕКМЕНТ:
FINISH

РОЗНИЧНЫЙ ПРОДУКТ:

Тюбик 50 мл

ПРОФЕССИОНАЛЬНЫЙ

ПРОДУКТ:

--



CONSTRUCTOR

ТЕКСТУРИРУЮЩАЯ СТАЙЛИНГ-ПАСТА ДЛЯ ПОДВИЖНОЙ, НО СИЛЬНОЙ ФИКСАЦИИ

ДЕЙСТВИЕ

- Обеспечивает эластичную и сильную фиксацию, не склеивая волосы
- Подходит для создания естественных укладок, не заметна на волосах
- Не осыпается
- Дарит волосам натуральное матовое сияние
- Идеально для «небрежных» укладок
- Приятный аромат идеально дополняет действие продукта

ПРЕИМУЩЕСТВА

- Текстурирующая стайлинг-паста обеспечивает сильную, но пластичную фиксацию
- Стайлинг-паста придает форму прическе, сама оставаясь незаметной
- Никакого склеивания!
- Укладка выглядит абсолютно естественной, поскольку продукт остается невидимым
- Возможность воплотить любой стайлинг
- Идеально для «небрежных» укладок
- Свежий аромат делает продукт очень приятным в применении

ПРИМЕНЕНИЕ

- Для достижения желаемого эффекта нанесите на сухие волосы
- Для еще более сильной фиксации нанесите на влажные волосы

СЕГМЕНТ:
STYLE

РОЗНИЧНЫЙ ПРОДУКТ:

Тюбик 100 мл

ПРОФЕССИОНАЛЬНЫЙ

ПРОДУКТ:

Тюбик 100 мл



CREAM CLAY

НЕВЕСОМЫЙ ФИНИШ-ПРОДУКТ! СТАЙЛИНГ-КРЕМ
ДЛЯ ТОНКИХ ВОЛОС СО СРЕДНЕЙ СТЕПЕНЬЮ
ФИКСАЦИИ – ДЛЯ ШЕЛКОВИСТЫХ МАТОВЫХ ОБРАЗОВ.

ДЕЙСТВИЕ

- Обеспечивает среднюю степень фиксации благодаря комплексу из мягкого воска, смолы и натуральной глины
- Придает четкость контурам и дарит шелковистое матовое сияние
- Улучшает текстуру и дополняет стильные современные стрижки, не утяжеляя волосы

ПРЕИМУЩЕСТВА

- Легкая моделирующая паста придает укладке текстуру, не утяжеляя волосы
- Идеальное дополнение к модным стрижкам
- Невесомая поддержка формы укладки
- Идеальная фиксация и шелковистое матовое сияние
- Великолепный финиш-продукт для мужских укладок
- Волосы не утяжеляются

ПРИМЕНЕНИЕ

- После выполнения укладки разотрите продукт между пальцами и нанесите на сухие волосы.



СЕГМЕНТ:
STYLE

РОЗНИЧНЫЙ ПРОДУКТ:

Банка 75 мл

ПРОФЕССИОНАЛЬНЫЙ

ПРОДУКТ:

Банка 75 мл



CURL PROTECT & STYLE

ТЕРМОАКТИВНЫЙ СПРЕЙ ДЛЯ УКЛАДКИ И ЗАЩИТЫ
КУДРЕЙ ПРИ ИСПОЛЬЗОВАНИИ ПЛОЙКИ

ДЕЙСТВИЕ

- Термоактивный спрей для укладки при использовании плойки
- Придает волосам эластичность, подчеркивает кудри и волны
- Подвижная фиксация без утяжеления
- Собирает волосы в красивые пряди, не склеивая их
- Превосходно защищает от высоких температур
- Наделяет шелковистостью и естественным сиянием
- Контролирует непослушные, разлетающиеся волосы и предотвращает их потускнение
- Идеальная фиксация завитков
- Эксклюзивная парфюмерная композиция La Biosthétique наделяет волосы утонченным ароматом

ПРЕИМУЩЕСТВА

- Универсальный спрей для кудрей 2-в-1. Легко придает завиткам желанную форму, нужную фиксацию и, одновременно, защищает их от высоких температур плойки
- Стильная укладка и естественная фиксация без склеивания волос
- Curl Protect & Style идеален для придания волосам объема и подвижности
- Curl Protect & Style придает неповторимую элегантность Вашему образу и волосам
- Для создания очаровательных кудрей и волн, притягивающих взгляд
- Эксклюзивная парфюмерная композиция La Biosthétique дополняет образ изысканным ароматом

ПРИМЕНЕНИЕ

- Перед использованием плойки распылите по секциям на сухие волосы

СЕГМЕНТ:
FINISH

РОЗНИЧНЫЙ ПРОДУКТ:

Флакон 150 мл

ПРОФЕССИОНАЛЬНЫЙ

ПРОДУКТ:

Флакон 150 мл



HEAT PROTECTOR

НЕАЭРОЗОЛЬНЫЙ СПРЕЙ ДЛЯ ЗАЩИТЫ ВОЛОС ОТ ТЕРМОВОЗДЕЙСТВИЯ. ИДЕАЛЬНО ЗАЩИЩАЕТ ВОЛОСЫ ВО ВРЕМЯ УКЛАДКИ ФЕНОМ, УТЮЖКОМ ИЛИ ПЛОЙКОЙ.

ДЕЙСТВИЕ

- Предотвращает перегрев волос благодаря высокоэффективной двухфазной формуле: 1-я фаза защищает волосы, а 2-я ухаживает за ними в процессе выпрямления.
- Легкая консистенция не утяжеляет волосы, продукт легко распределяется по волосам и подходит для укладки тонких волос
- Пролонгированно защищает волосы, дарит им мягкость и ослепительное сияние
- Связывает влагу, предотвращая ее потерю
- Деликатный аромат делает использование продукта еще более приятным

ВАЖНО:

Термозащитный комплекс частично испаряется во время процедуры выпрямления, поглощая избыточный жар!

ПРЕИМУЩЕСТВА

- Идеальная защита для волос при выпрямлении
- Гарантия устойчивости выпрямления и необыкновенной красоты волос
- Благодаря инновационной двухфазной формуле продукт оказывает бережное воздействие на волосы и ускоряет процесс распрямления
- Легкий спрей не утяжеляет волосы

ПРИМЕНЕНИЕ

- Хорошо встряхните, а затем распыляйте на сухие или влажные волосы прядь за прядью.

СЕГМЕНТ: STYLE

РОЗНИЧНЫЙ ПРОДУКТ:

Флаконе 100 мл

ПРОФЕССИОНАЛЬНЫЙ

ПРОДУКТ:

Флаконе 200 мл

ПРАКТИЧЕСКИЕ СОВЕТЫ / ПРАКТИЧЕСКИЙ ОПЫТ:

Идеальная синергия: перед высушиванием волос нанесите Therm-O-Flat на влажные волосы. Затем перед распрямлением распылите Heat Protector на уже сухие волосы. Heat Protector эффективен при укладке сильно вьющихся, пористых, трудно поддающихся укладке волос и волос с frizz-эффектом, когда они влажные. Сначала нанесите Therm-O-Flat, а затем щедро распылите Heat Protector высушите волосы феном. Heat Protector также подходит для использования с утюжками и плойкой.



MATT CLAY

СТРУКТУРИРУЮЩАЯ И МОДЕЛИРУЮЩАЯ ПАСТА
ДЛЯ МАТОВЫХ ОБРАЗОВ

ДЕЙСТВИЕ

- Придает волосам стойкой матовое сияние
- Обеспечивает укладке структуру и сильную фиксацию
- Защищает от влажности и повышает устойчивость стайлинга
- Несмотря на силу фиксации, легко удаляется

ПРЕИМУЩЕСТВА

- Идеально для матовых причесок на коротких волосах, особенно для мужчин
- Текстурированные и изменчивые образы
- Сильная фиксация прически
- Идеальное средство для коротких волос и волос средней длины
- Для большей текстуры и матовости

ПРИМЕНЕНИЕ

- Желаемое количество продукта разотрите в ладонях, а затем нанесите на сухие волосы

СОВЕТ:

- Для укладок с акцентом на текстуре нанесите на влажные волосы и позвольте высохнуть естественным путем



СЕГМЕНТ:
STYLE

РОЗНИЧНЫЙ ПРОДУКТ:

Банка 75 мл

ПРОФЕССИОНАЛЬНЫЙ

ПРОДУКТ:

--



MODULATOR

СТАЙЛИНГ-ПАСТА ДЛЯ МОДЕЛИРОВАНИЯ ПРИЧЕСКИ.
ДЛЯ МАТОВЫХ ОБРАЗОВ С ПОДЧЕРКНУТОЙ ТЕКСТУРОЙ.

ДЕЙСТВИЕ

- Дарит укладке стойкую фиксацию
- Поддерживает объем
- Минеральная эмульсионная база делает волосы более мягкими и способствует равномерному распределению продукта
- Дарит сияние
- Обеспечивает эластичную фиксацию без искусственного блеска
- Придает укладке эластичность, не склеивая волосы
- Дарит объем и текстурирует укладку
- Позволяет моделировать отдельные пряди
- Позволяет изменять стайлинг в любое время
- Обеспечивает устойчивость к непогоде
- Обладает освежающим унисекс-ароматом



ПРЕИМУЩЕСТВА

- Идеальная укладка волос при удивительной пластичности формы
- Подходит для рестаylingа на следующий день
- Укладка устойчива к непогоде
- Можно использовать для создания акцентов / подчеркивания отдельных прядей
- Современная формула делает нанесение легким и приятным
- Волосы получают пластичную фиксацию, матовое сияние шелка и богатую текстуру

ПРИМЕНЕНИЕ

- Наносите на сухие или слегка влажные волосы

СОВЕТ:

- Для создания эффекта мокрых волос нанесите на влажные волосы и дайте высохнуть

СЕГМЕНТ:
STYLE

РОЗНИЧНЫЙ ПРОДУКТ:

Банка 75 мл

ПРОФЕССИОНАЛЬНЫЙ

ПРОДУКТ:

Банка 75 мл



MOLDING CREAM

УХАЖИВАЮЩИЙ МОДЕЛИРУЮЩИЙ КРЕМ

ДЕЙСТВИЕ

- Инновационная формула: крем нагревается от растирания между ладонями и приобретает мягкую консистенцию. Его легко распределить тонким слоем по волосам.
- Не утяжеляет волосы, дает возможность невероятно легко уложить их
- После нанесения на волосы крем снова затвердевает, обеспечивая стойкость фиксации
- Это достигается за счет гидрофильных волокон, которые тонким слоем покрывают каждый волосок и гарантируют максимум упругости и стабильности без утяжеления
- Обеспечивает волосам гладкость, уход и защиту от высыхания
- Пантенол укрепляет волосяную стержень.
- Утонченный аромат делает применение продукта еще более приятным



ПРЕИМУЩЕСТВА

- Легкость и стойкость укладки
- Рестайлинг можно провести в любое время
- Идеальный продукт для стайлинга с выделением деталей
- Волосы не становятся жесткими и не склеиваются: фиксация получается подвижной, волосы не утяжеляются
- Укладка прекрасно сохраняет форму и сияние
- Защита и уход, утонченный аромат
- Форму кудрей идеально подчеркнута

ПРИМЕНЕНИЕ

- Разотрите крем между ладонями, чтобы размягчились гидрофильные волокна. Затем равномерно тонким слоем распределите крем по сухим волосам от корней до кончиков и выполните укладку.
- Волосы становятся послушными, укладку легко изменить в любой момент

СЕКМЕНТ:
STYLE

РОЗНИЧНЫЙ ПРОДУКТ:

Банка 75 мл

ПРОФЕССИОНАЛЬНЫЙ

ПРОДУКТ:

Банка 75 мл



STYLE POMADE

ПОМАДА-БЛЕСК ДЛЯ УКЛАДКИ И ВЫДЕЛЕНИЯ ПРЯДЕЙ

ДЕЙСТВИЕ

- Инновационный воск помогает придать форму, расставить акценты и моделировать укладку, во много раз усиливая блеск волос (блеск XXL)
- Придает прическе красивую структуру
- Укрощает разлетающиеся волосы
- Обеспечивает кудрям упругость и сияние
- Утонченный унисекс-аромат делает использование продукта особенно приятным
- Может наноситься при любой температуре

ПРЕИМУЩЕСТВА

- Гель-воск с ослепительным сиянием идеально подчеркивает форму и помогает расставить акценты, не склеивая волосы
- Волосы обретают волшебное сияние
- Идеально для создания сияющих эффектов
- Волосы сохраняют эластичность
- Сияющая укладка для кудрей
- Роскошная формула обеспечивает легкое нанесение

ПРИМЕНЕНИЕ

- В зависимости от желаемого результата нанесите на всю массу сухих или слегка влажных волос или по прядям

СОВЕТ:

- Можно использовать для стайлинга вьющихся волос перед укладкой феном при умеренном нанесении по длине и на кончики. Волосы сохраняют эластичность, кудри обретают упругость, а волосы — стабильную форму с эффектом мокрых волос и волшебное сияние.



СЕГМЕНТ:
STYLE

РОЗНИЧНЫЙ ПРОДУКТ:

Банка 75 мл

ПРОФЕССИОНАЛЬНЫЙ

ПРОДУКТ:

Банка 75 мл



VOLUME POWDER

ИННОВАЦИОННАЯ ВЫСОКОТЕХНОЛОГИЧНАЯ ПУДРА,
НАДЕЛЯЮЩАЯ УКЛАДКУ ОБЪЕМОМ И ТЕКСТУРОЙ.
МГНОВЕННО. НЕ УТЯЖЕЛЯЕТ И НЕ СКЛЕИВАЕТ.
ПРОДУКТ АБСОЛЮТНО НЕЗАМЕТЕН НА ВОЛОСАХ.



ДЕЙСТВИЕ

- Мгновенно придает объем тонким волосам
- Дарит укладке больше текстуры
- Обеспечивает фиксацию на 24 часа без склеивания
- Продукт гарантирует невесомый стайлинг и абсолютно незаметен на волосах
- Создает красивый матовый эффект

ПРЕИМУЩЕСТВА

- Идеальный «push-up» для слабых и тонких волос: в мгновение ока они обретают силу и объем
- Можно создавать «небрежные» образы
- Волосы получают необходимую текстуру и фиксацию для создания высоких причесок
- Абсолютно невесомое и незаметное стайлинг-средство
- Идеально для освежения или изменения стайлинга «на ходу»
- Средство расходуется очень экономно: в зависимости от желаемого эффекта его может хватить на 40–60 применений

ПРИМЕНЕНИЕ

- Наносите средство по принципу солонки
- Используйте только на сухих волосах
- Благодаря очень интенсивному действию достаточно даже маленького количества
- Для большего объема и поднятия волос у корней: приподнимите часть волос, посыпьте продуктом и легко потрите
- Не наносите сверху другие продукты. После мытья и перед использованием фена можно нанести Volumising Lotion.

СЕГМЕНТ:
STYLE

РОЗНИЧНЫЙ ПРОДУКТ:

Банка 14 г

ПРОФЕССИОНАЛЬНЫЙ
ПРОДУКТ:

Банка 14 г

ВЫСОКОТЕХНОЛОГИЧНАЯ ФОРМУЛА:

Инновационная двухфазная технология: водоотталкивающие частицы силикагеля заключены в ультратонких капельках воды с активными компонентами, которые высвобождаются при механической активации (легком растирании).



LIGHT DEFINING CREAM

СТАЙЛИНГ-КРЕМ ДЛЯ ЕЖЕДНЕВНОГО ИСПОЛЬЗОВАНИЯ. ДЛЯ ВСЕХ ТИПОВ ВОЛОС. БЕЗ УТЯЖЕЛЕНИЯ. НЕЗАМЕТЕН НА ВОЛОСАХ: ФИКСИРУЕТ ПРИЧЕСКУ И СОЗДАЕТ АКЦЕНТЫ. ПРИДАЕТ СИЯНИЕ. ИДЕАЛЬНО ПОДХОДИТ ДЛЯ СОЗДАНИЯ МОДНЫХ, СЛЕГКА «НЕБРЕЖНЫХ» И ЕСТЕСТВЕННЫХ УКЛАДОК. ПОДХОДИТ ДЛЯ ВОЛОС ЛЮБОЙ ДЛИНЫ.

ДЕЙСТВИЕ

- Обеспечивает естественную фиксацию и позволяет создавать яркие акценты, не утяжеляя волосы и сохраняя их подвижность
- Укрощает «непослушные» волосы и облегчает укладку
- Не утяжеляет тонкие волосы
- Придает волосам естественное сияние шелка без жирного блеска
- Протеины пшеницы увлажняют и защищают от обезвоживания
- Предотвращает образование электростатического заряда и эффект «разлетающихся» волос, особенно в отапливаемых и кондиционируемых помещениях
- Выравнивает и защищает пористые участки по длине и на кончиках волос без утяжеления

ПРЕИМУЩЕСТВА

- *Light Defining Cream* фиксирует прическу, сохраняя естественную подвижность волос
- Придает волосам шелковое сияние без утяжеления
- Идеально подходит для обновления укладки по утрам!
- *Light Defining Cream* увлажняет и фиксирует волосы, не утяжеляя их
- *Light Defining Cream* предотвращает образование электростатического заряда и эффект «разлетающихся» волос, особенно в отапливаемых и кондиционируемых помещениях
- Благодаря *Light Defining Cream* Ваша прическа будет выглядеть так естественно, как будто Вы вообще не использовали средство для стайлинга
- Стайлинг-крем выравнивает и защищает пористые участки по длине и на кончиках волос, не создавая ощущения жирности

СЕГМЕНТ:
STYLE

РОЗНИЧНЫЙ ПРОДУКТ:

Тюбик, 100 мл

ПРОФЕССИОНАЛЬНЫЙ

ПРОДУКТ:

Тюбик, 100 мл

LIGHT DEFINING CREAM

ПРИМЕНЕНИЕ

Продукт можно наносить на сухие или влажные волосы:

- *Влажные*: наносить небольшое количество *Light Defining Cream* на влажные волосы по длине и на кончики. Избегать попадания на корни волос.
- *Сухие*: нанести достаточное количество *Light Defining Cream* на ладони, а затем распределить по сухим волосам.

Выполнить желаемую укладку.

FINISH

ОБЗОР ПРОДУКТОВ

РОЗНИЧНЫЙ ПРОДУКТ
ПРОФЕССИОНАЛЬНЫЙ ПРОДУКТ

FANELAC S	Лак для сильной фиксации, блеска и объема	Флакон 250 мл Флакон 1000 мл Канистра 5000 мл
FORMULE LAQUE	Аэрозольный лак сильной фиксации	Аэрозоль 300 мл Аэрозоль 600 мл
FORMULE LAQUE FINE	Аэрозольный лак для тонких волос	Аэрозоль 300 мл Аэрозоль 600 мл
FORMULE LAQUE ULTRA STRONG	Аэрозольный лак экстрасильной фиксации	Аэрозоль 300 мл Аэрозоль 600 мл
GLOSSING SPRAY	Аэрозольный спрей-блеск с функцией «Микроспрей»	Аэрозоль 150 мл Аэрозоль 150 мл
MOLDING SPRAY	Стайлинг-спрей с удлиненной фазой моделирования укладки	Аэрозоль 300 мл Аэрозоль 600 мл
POWDER SPRAY	Аэрозольная пудра для экстраобъема	Аэрозоль 200 мл Аэрозоль 200 мл
SHINE ON	Неаэрозольный спрей-блеск без содержания масла	Флакон 50 мл Флакон 200 мл
SPRAY ARTISTIQUE	Неаэрозольный спрей для экстрасильной фиксации	Флакон 250 мл Флакон 1000 мл



FANELAC S

ЛАК ДЛЯ ВОЛОС СИЛЬНОЙ
ФИКСАЦИИ, ПРИДАЮЩИЙ БЛЕСК И ОБЪЕМ

ДЕЙСТВИЕ

- Обеспечивает стойкую фиксацию прически
- Пантенол глубоко проникает во внутренние слои волос и удерживает в них влагу, предотвращая высыхание волос и делая их эластичными
- Этоксילированный жирный спирт уменьшает поверхностное натяжение, способствует оптимальному распределению средства и придает волосам блеск

ПРЕИМУЩЕСТВА

- Ваши волосы получают больше объема и отлично держат форму прически
- Ваша прическа становится стойкой и блестящей
- Волосы хорошо расчесываются
- Волосы фиксируются, но не высушиваются
- Спрей качества premium без хлорфторуглерода
- Очень короткое время высыхания

ПРИМЕНЕНИЕ

- Распылите с расстояния 30 см, чтобы продукт распределился равномерно

СЕГМЕНТ:
FINISH

РОЗНИЧНЫЙ ПРОДУКТ:

Флакон 250 мл

ПРОФЕССИОНАЛЬНЫЙ

ПРОДУКТ:

Флакон 1000 мл

Канистра 5000 мл



FORMULE LAQUE

АЭРОЗОЛЬНЫЙ ЛАК ДЛЯ СИЛЬНОЙ ПОДВИЖНОЙ ФИКСАЦИИ И РОСКОШНОГО ОБЪЕМА

ДЕЙСТВИЕ

- Ухаживающий комплекс (пантенол и фитантриол) обеспечивает сильную и подвижную фиксацию, а также объем и сияние
- Обеспечивает сильную фиксацию и сохраняет объем укладки
- Дарит волосам красивое сияние

ПРЕИМУЩЕСТВА

- Укладка получает сильную фиксацию без склеивания и обезвоживания волос
- Волосы красиво сияют
- Лак легко удаляется расческой
- Пантенол защищает волосы от обезвоживания
- Изысканный аромат делает применение продукта еще более приятным

ПРИМЕНЕНИЕ

- В зависимости от желаемого эффекта равномерно распылите на сухие или слегка влажные волосы

СОВЕТ:

- Идеально подходит для тех случаев, когда требуется фиксация всей массы волос

СЕГМЕНТ:
FINISH

РОЗНИЧНЫЙ ПРОДУКТ:

Аэрозоль 300 мл

ПРОФЕССИОНАЛЬНЫЙ

ПРОДУКТ:

Аэрозоль 600 мл



FORMULE LAQUE FINE

АЭРОЗОЛЬНЫЙ ЛАК ДЛЯ УКРЕПЛЕНИЯ ВОЛОС, СОЗДАНИЯ ОБЪЕМА И НЕВЕСОМОЙ ФИКСАЦИИ. РАЗРАБОТАН СПЕЦИАЛЬНО ДЛЯ ТОНКИХ ВОЛОС.

ДЕЙСТВИЕ

- Продукт разработан специально для тонких волос и обеспечивает фиксацию, не утяжеляя и не склеивая их
- Благодаря ультратонкому мягкому распылению продукт сохраняет созданный на волосах объем
- Быстро высыхает
- Надежно фиксирует укладку, но волосы остаются эластичными
- Легко и без остатка удаляется расческой, не повреждая чувствительные тонкие волосы
- Защищает от воздействия УФ-излучения
- Не обезвоживает волосы
- Эксклюзивный аромат La Biosthétique делает образ еще более изысканным

ПРЕИМУЩЕСТВА

- Укладка получает необходимую фиксацию, в волосы сохраняют естественную подвижность
- Надежная фиксация — естественный образ для волос любой длины
- Невесомая укладка
- Удобная насадка, разработанная специально для тонких волос, обеспечивает ультратонкое распыление и сокращенное время высыхания
- Спрей не обладает типичным для такого рода продуктов неприятным запахом
- Эксклюзивный аромат La Biosthétique делает образ еще более изысканным

ПРИМЕНЕНИЕ

- Равномерно распылите на сухие волосы с достаточного расстояния

СЕГМЕНТ:
FINISH

РОЗНИЧНЫЙ ПРОДУКТ:

Аэрозоль 300 мл

ПРОФЕССИОНАЛЬНЫЙ

ПРОДУКТ:

Аэрозоль 600 мл



FORMULE LAQUE ULTRA STRONG

АЭРОЗОЛЬНЫЙ ЛАК ЭКСТРАСИЛЬНОЙ ФИКСАЦИИ
ДЛЯ СОЗДАНИЯ СТОЙКОГО ОБЪЕМА

ДЕЙСТВИЕ

- Ухаживающий комплекс (пантенол и фитантриол) глубоко проникает в стержень волоса
- Повышает и надежно фиксирует объем прически, гарантирует сохранение формы даже в условиях влажности
- Придает волосам естественное сияние
- Защищает волосы от УФ-излучения
- Аэрозольный спрей обеспечивает экстрасильную пролонгированную фиксацию

ПРЕИМУЩЕСТВА

- Экстрасильная фиксация укладки
- С усилителем блеска
- Волосы защищены от обезвоживания благодаря пантенолу
- Деликатный аромат делает применение продукта еще более приятным
- Волосы надежно защищены от УФ-излучения

ПРИМЕНЕНИЕ

- В зависимости от желаемого эффекта равномерно распылите на сухие или слегка влажные волосы

СОВЕТ:

- Идеально подходит для тех случаев, когда требуется экстрасильная фиксация

СЕГМЕНТ:
FINISH

РОЗНИЧНЫЙ ПРОДУКТ:

Аэрозоль 300 мл

ПРОФЕССИОНАЛЬНЫЙ

ПРОДУКТ:

Аэрозоль 600 мл

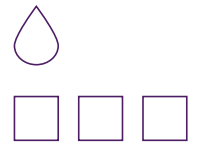

GLOSSING SPRAY

АЭРОЗОЛЬНЫЙ ЛАК С МИКРОДИСПЕРСНЫМ РАСПЫЛЕНИЕМ ДАРИТ ВОЛОСАМ ШЕЛКОВИСТУЮ МЯГКОСТЬ, РОСКОШНЫЙ БЛЕСК БЕЗ УТЯЖЕЛЕНИЯ И ИНТЕНСИВНЫЕ СВЕТОВЫЕ ПЕРЕЛИВЫ. ДОЛГОВРЕМЕННЫЙ ЭФФЕКТ!

ДЕЙСТВИЕ

- Наделяет волосы ярким глянцевым блеском, не утяжеляя и не создавая ощущения жирности
- Равномерное распределение частичек блеска независимо от длины и плотности волос осуществляется благодаря микродисперсному распылителю
- Содержит УФ-фильтр для сохранения яркости цвета волос
- Даже тусклые волосы становятся заметно более живыми и сияющими
- Эксклюзивная парфюмерная композиция La Biosthétique наделяет волосы утонченным ароматом

ПРЕИМУЩЕСТВА

- Ваша прическа дольше сияет ослепительным блеском
- Glossing Spray дарит волосам роскошные световые переливы, не утяжеляя их
- Наделяет волосы непревзойденной шелковистостью
- Glossing Spray гарантирует Вам и Вашим волосам элегантный образ
- Для блестящих причесок, которые невозможно забыть
- Эксклюзивная парфюмерная композиция La Biosthétique дополняет образ изысканным ароматом

ПРИМЕНЕНИЕ

- На достаточном расстоянии равномерно распылите на сухие волосы
- Может использоваться как самостоятельный продукт, так и после фиксирующего лака

СЕГМЕНТ:
FINISH

РОЗНИЧНЫЙ ПРОДУКТ:

Аэрозоль 150 мл

ПРОФЕССИОНАЛЬНЫЙ
ПРОДУКТ:

Аэрозоль 150 мл



MOLDING SPRAY

СТАЙЛИНГ-СПРЕЙ С ПРОДЛЕННОЙ ФАЗОЙ
УКЛАДКИ. ИДЕАЛЕН ДЛЯ МОДЕЛИРОВАНИЯ И
СОЗДАНИЯ КРЕАТИВНЫХ ФОРМ.

ДЕЙСТВИЕ

- Обеспечивает эластичную и сильную фиксацию
- Защищает от обезвоживания и сохраняет мягкость волос
- Пролонгированная фаза высыхания продукта значительно облегчает создание креативного стайлинга. Укладку можно выполнять на протяжении одной минуты после распыления продукта.
- Сочетание пантенола и глицерина обеспечивает защиту чувствительным кератиновым волокнам
- Специальные компоненты усиливают сияние волос

ПРЕИМУЩЕСТВА

- Волосы получают больше объема и сильную фиксацию
- Продукт легко удалить расческой без остатка
- Волосы получают надежную фиксацию и защищены от обезвоживания
- Пролонгированная фаза высыхания продукта значительно облегчает создание креативного стайлинга
- Укладку легко освежить с влажными руками

ПРИМЕНЕНИЕ

- Распылите на пряди сухих волос и уложите по желанию. Укладку можно выполнять на протяжении одной минуты после распыления продукта.

СОВЕТ:

- Чтобы освежить прическу, просто смочите руки и уложите по желанию

СЕГМЕНТ:
FINISH

РОЗНИЧНЫЙ ПРОДУКТ:

Аэрозоль 300 мл

ПРОФЕССИОНАЛЬНЫЙ

ПРОДУКТ:

Аэрозоль 600 мл



POWDER SPRAY

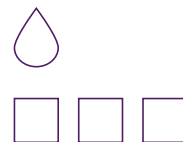

АЭРОЗОЛЬНАЯ ПУДРА ДЛЯ СОЗДАНИЯ МАТОВОГО СВЕЖЕГО ОБРАЗА И БЫСТРОГО ПРИДАНИЯ ВОЛОСАМ БОЛЬШЕЙ ТЕКСТУРЫ И ОБЪЕМА – ДЛЯ СТАЙЛИНГА И РЕСТАЙЛИНГА

ДЕЙСТВИЕ

- Объем и ощущение легкости
- Дарит Вашей укладке свежесть и идеальную фиксацию надолго
- Подчеркивает текстуру и форму прически
- Идеально для создания слегка небрежных образов
- Придает волосам матовый финиш, а специальный крахмал устраняет нежелательный блеск
- Наделяет волосы текстурой XXL
- Дарит ощущение свежести
- Эксклюзивная парфюмерная композиция La Biosthétique наделяет волосы свежестью и утонченным ароматом

ПРЕИМУЩЕСТВА

- Стайлинг-продукт для модных и креативных образов
- Дарит волосам невероятную структуру, объем и текстуру
- Волосы мгновенно приобретают матовый блеск
- Идеально для создания слегка небрежных образов
- Легкое нанесение
- С Powder Spray Вы можете танцевать всю ночь напролет, и Ваша прическа останется свежей на следующий день
- Универсальное средство для освежения укладки
- Подходит также для мужчин
- Powder Spray – незаменимый продукт в Вашей ванной на случай непредвиденной встречи/свидания, когда нужно мгновенно обновить прическу
- Для всех длин волос
- Благодаря Powder Spray волосы без объема остались в прошлом!
- Эксклюзивная парфюмерная композиция La Biosthétique дополняет образ свежестью и изысканным ароматом

ПРИМЕНЕНИЕ

- Перед применением тщательно встряхните!
- На достаточном расстоянии распылите на корни волос, затем пальцами сформируйте укладку
- Используйте только на сухих волосах!
- Powder Spray подходит для всех типов и длин волос

ВАЖНО: На темных волосах матовый эффект изначально может быть более заметным. В этом случае уложите волосы пальцами для равномерного распределения желаемого матового блеска.

СЕГМЕНТ:
FINISH

РОЗНИЧНЫЙ ПРОДУКТ:

Аэрозоль 200 мл

ПРОФЕССИОНАЛЬНЫЙ
ПРОДУКТ:

Аэрозоль 200 мл

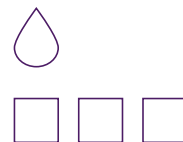

SHINE ON

НЕ СОДЕРЖАЩИЙ ЖИРА НЕАЭРОЗОЛЬНЫЙ СПРЕЙ
ДЛЯ ОСЛЕПИТЕЛЬНОГО СИЯНИЯ ВОЛОС
ПРОЛОНГИРОВАННОГО ДЕЙСТВИЯ С УФ-ФИЛЬТРОМ.

ДЕЙСТВИЕ

- Мгновенно дарит волосам интенсивное и устойчивое сияние, не утяжеляя волосы
- Обеспечивает защиту чувствительным кератиновым волокнам и поддерживает насыщенность цвета волос
- Мгновенно дарит сияние даже тусклым и безжизненным волосам
- Эксклюзивный аромат от La Biosthétique делает применение продукта еще более приятным

ПРЕИМУЩЕСТВА

- Не содержащий жирных компонентов спрей для блеска волос с УФ-фильтром
- Волосы не утяжеляются
- Волосы получают интенсивное сияние, которое сохраняется надолго
- Блеск и насыщенность цвета
- Shine On придает волосам сияние, не утяжеляя их
- Shine On дарит укладке восхитительный блеск
- Волосы получают дополнительную защиту
- Эксклюзивный изысканный аромат La Biosthétique дополнительно усиливает впечатление от образа

ПРИМЕНЕНИЕ

- Равномерно распылите на сухие волосы

СОВЕТ:

- Для потрясающего блеска волос распылите спрей непосредственно на волосы, либо на ладонь и легким движением проведите по волосам, чтобы пригладить выбивающиеся волосы
- Идеально подходит для тусклых волос: спрей мгновенно дарит им сияние
- В случае непослушных или вьющихся волос наносите спрей на мокрые волосы

СЕГМЕНТ:
FINISH

РОЗНИЧНЫЙ ПРОДУКТ:
Флакон 50 мл
ПРОФЕССИОНАЛЬНЫЙ
ПРОДУКТ:
Флакон 200 мл



SPRAY ARTISTIQUE

НЕАЭРОЗОЛЬНЫЙ ЛАК ЭКСТРАСИЛЬНОЙ
ФИКСАЦИИ ДЛЯ КРЕАТИВНОГО СТАЙЛИНГА

ДЕЙСТВИЕ

- Образует на каждом волосе тонкую, прозрачную микро-пленку, которая обеспечивает стойкую фиксацию и легко удаляется расческой без остатка
- Очень быстро высыхает

ПРЕИМУЩЕСТВА

- Прическа получает максимальную фиксацию, однако продукт легко удалить без остатка с помощью расчески
- Идеально подходит для создания акцентов
- Спрей добавляет индивидуальности любой укладке
- Легко воплотить даже самые смелые стайлинг-идеи за короткое время!

ПРИМЕНЕНИЕ

- Равномерно распылите на сухие или слегка влажные волосы

СОВЕТ:

- Spray Artistique идеально подходит для реализации творческого воображения стилиста: для причесок в стиле фэнтези, высоких причесок, конкурсных работ и т.д.

СЕГМЕНТ:
FINISH

РОЗНИЧНЫЙ ПРОДУКТ:

Флакон 250 мл

ПРОФЕССИОНАЛЬНЫЙ

ПРОДУКТ:

Флакон 1000 мл

SERVICES

LA BIOSTHETIQUE®
PARIS

Мытье головы от LA BIOSTHETIQUE с эксклюзивным массажем 5 зон

Шампунь LIPOKERINE наносится равномерно по линии проборов.
После этого проводится эксклюзивный массаж 5 зон.



Движение 1

Теменная зона головы (зона 1)



Движение 2

Височная зона (зона 2)



Движение 3

Заушная зона (зона 3)



Движение 4

Затылочная зона головы (зона 4)



Движение 5

Шейная зона (зона 5)

Эксклюзивное мытье головы от LA BIOSTHETIQUE с массажем 5 зон

1. Клиент кладет голову в раковину для мытья головы.
Расчешите волосы и смочите их теплой водой.
Используя флакон с аппликатором, равномерно распределите по коже головы примерно 10 мл шампуня. Наносите шампунь по линии проборов.
2. Проведите массаж 5 зон: по 10 плавных массажных движений в каждой зоне, руки движутся от периферии к центру.

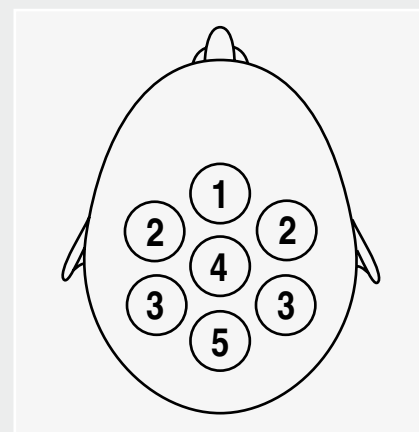

3. Повторите массаж 5 зон дважды, делая по 3 массажных движения в каждой зоне.
4. Продолжите мытье головы в раковине:
 - Вспеньте шампунь, добавив немного воды
 - Затем промойте волосы водой

При необходимости повторите процедуру мытья еще раз (пункты 3 и 4).

LA BIOSTHETIQUE®
PARA & IS

МЫТЬЕ ДЛИННЫХ ВОЛОС ОТ LA BIOSTHETIQUE

Кондиционирующий уход до мытья головы

- Смягчить пористые участки по длине и на кончиках с помощью крема Brilliance Creme
- Смочить волосы Babybios, повторять эту процедуру, пока волосы не распутаются и продукт не превратится в эмульсию
- Ополоснуть волосы по направлению от корней (в раковине)
- Нанести шампунь (Cheveux Longs или подобранный по состоянию кожи головы Lipokerine Shampoo)
- Помассировать и мягко распутать волосы



Помассировать кожу головы пальцами и ладонью 3 раза справа налево и обратно.



Указательным и безымянным пальцами помассировать в основании уха 3 раза по направлению вперед и назад.



Проработать «плавательными движениями» макушку, виски и заднюю поверхность головы вплоть до шеи. Один раз по направлению назад.



Поместить руки под затылочную кость и, медленно приподнимая голову, проработать круговыми массажными движениями кожу головы от области за ушами до шеи.



Проработать «плавательными движениями» макушку, заднюю поверхность головы, виски и заднюю поверхность головы вплоть до шеи. 3 раза по направлению назад.



Одну руку поместить под затылочную кость, а другую на линию волос на лбу и вернуть голову клиента в исходное положение.



Смыть водой, повторить процедуру мытья и деликатно отжать волосы.

При чувствительной коже головы процедура проводится аналогично, но без предварительного кондиционирующего ухода.

LA BIOSTHETIQUE®
PARIS

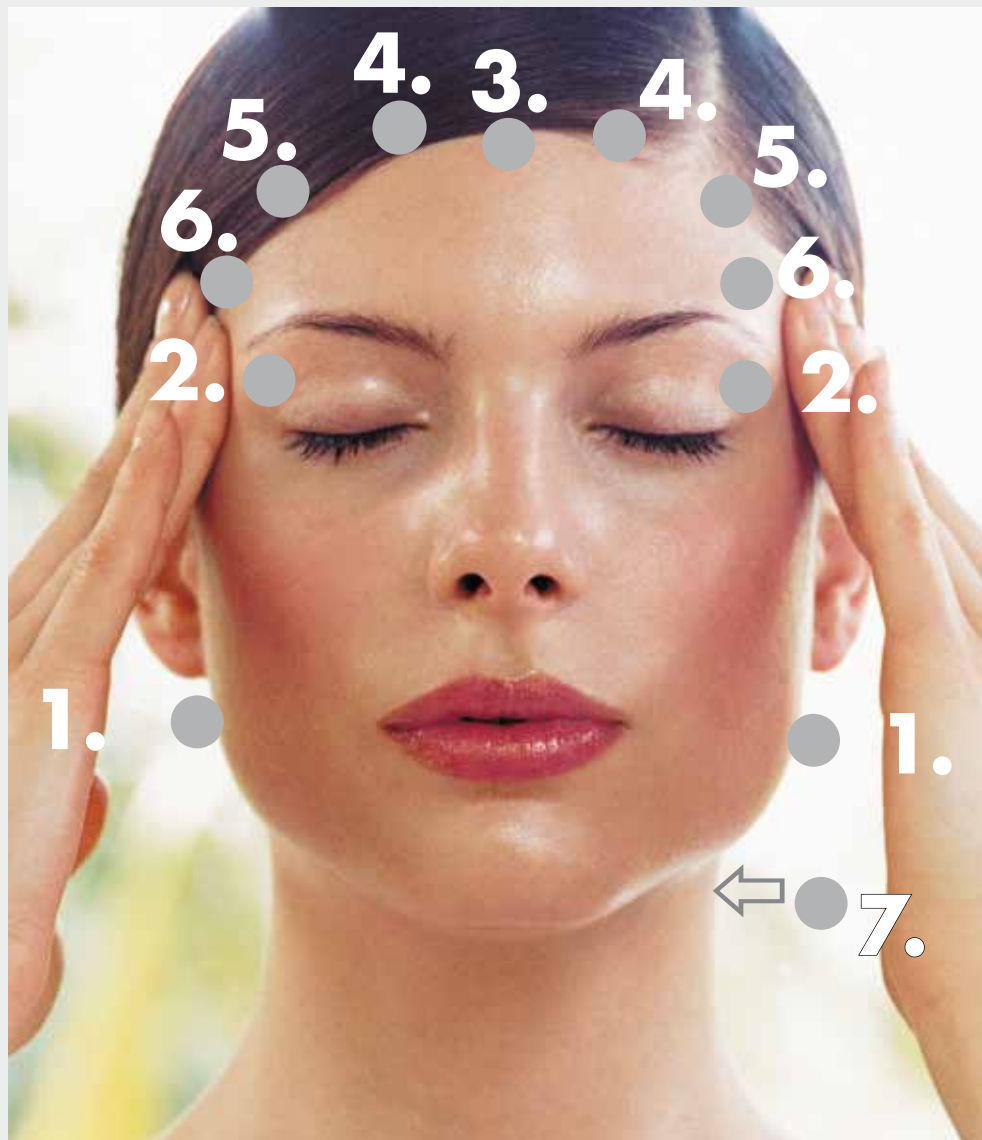

- ▶ Растереть между средними пальцами 1 каплю VISAROME DYNAMIQUE E, N или EN
- ▶ Этого количества хватит на всю процедуру
- ▶ Провести массаж по точкам, указанным на картинке
- ▶ Техника массажа:
В каждой точке выполнить по 5 круговых движений, соблюдая среднюю силу нажима и двигаясь от центра вниз к периферии («плавательные движения»)

Проработка точек:

- ① Проработать точки под ушами средними пальцами одновременно с двух сторон
- ② Проработать виски с двух сторон средними пальцами
- ③ Помассировать точку середины лба на линии роста волос средним и безымянным пальцами одной руки, вторая рука поддерживает голову с задней стороны шеи
- ④ Проработать точки линии роста волос одновременно с двух сторон средними и безымянными пальцами
- ⑤ Проработать точки линии роста волос одновременно с двух сторон средними и безымянными пальцами
- ⑥ Проработать точки линии роста волос выше висков одновременно с двух сторон средними и безымянными пальцами
- ⑦ Помассировать зону окончания шейного позвонка средним и безымянным пальцами одной руки, вторая рука располагается на лбу

LA BIOSTHETIQUE®
PARIS

РАССЛАБЛЯЮЩИЙ МАССАЖ ОТ LA BIOSTHETIQUE

① а

Начать массаж средним и безымянным пальцами с области под ухом, круговыми массажными движениями с нажатием идти вверх и вниз к первому шейному позвонку вдоль средней части шеи.

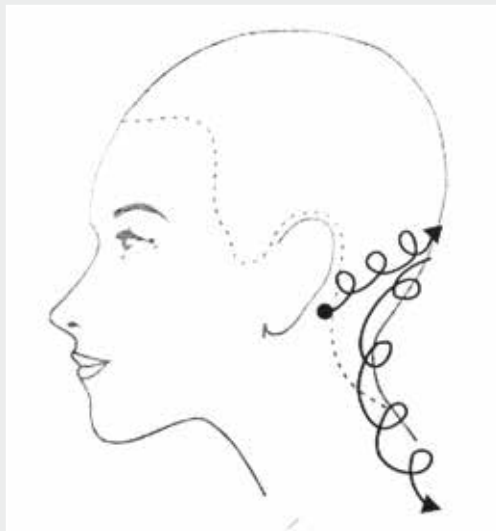

① б

От середины круговыми движениями справа и слева от шейного отдела позвоночника идти вниз до плеч.

Этапы 1а и 1б провести совместно 3 раза.

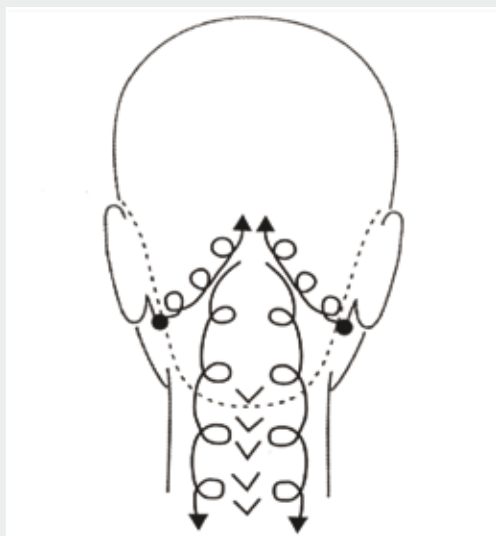

②

Круговыми массажными движениями проработать плечевую мускулатуру (в направлении от шеи до плечевого сустава).

Повторить 3 раза.

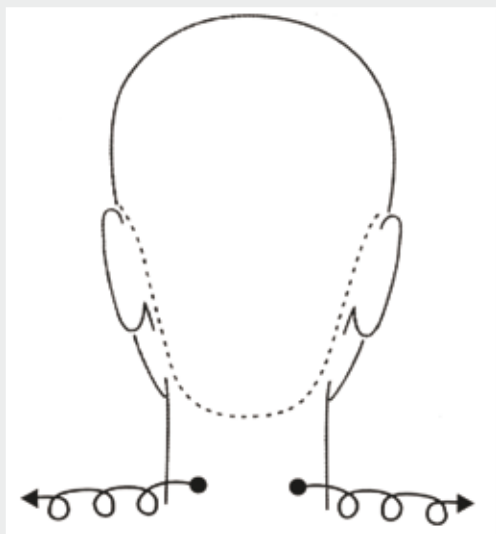

РАССЛАБЛЯЮЩИЙ МАССАЖ ОТ LA BIOSTHETIQUE

③

Руками обхватить голову над ушами справа и слева и большим пальцем помассировать вдоль затылочной кости.

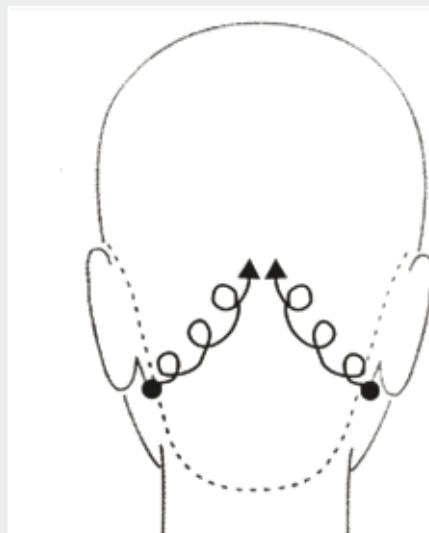

④

Выполнить разглаживающие движения по контуру лица обеими руками попеременно справа и слева (направление: по косой вниз и вверх).

Повторить 3 раза.



LA BIOSTHETIQUE®
PARIS

РАССЛАБЛЯЮЩИЙ МАССАЖ ОТ LA BIOSTHETIQUE

⑤

Массаж 5 зон. Провести массаж всей головы, начиная с зоны 1.

Повторить 3 раза.

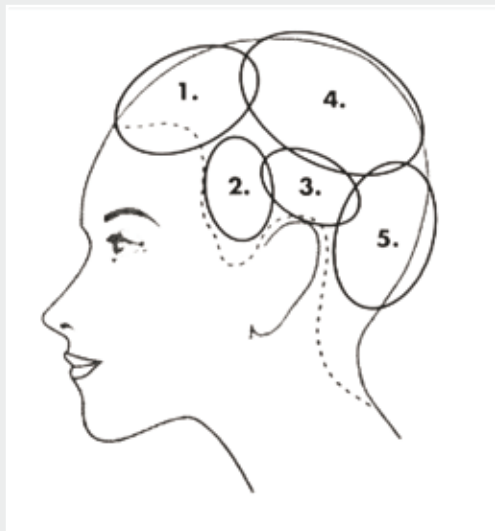

⑥

Обеими руками, начиная от центральной части, выполнить мягкое широкое разглаживающее движение вдоль контуров лица к плечам.

Только 1 раз.

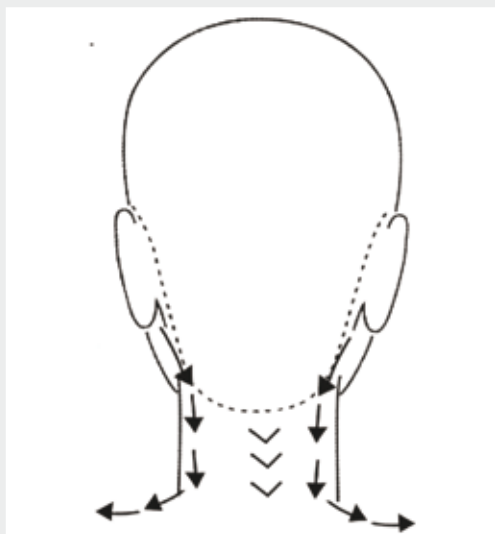
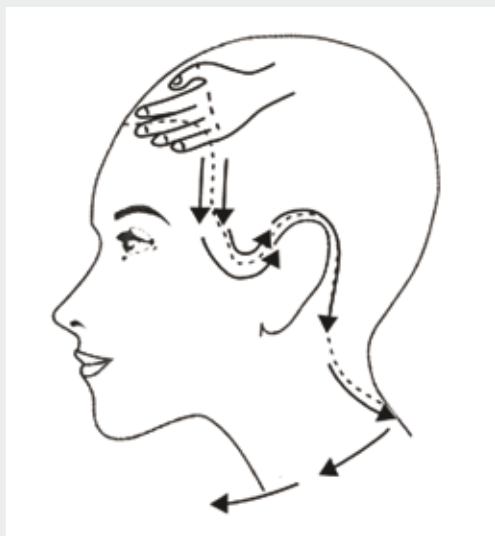

LA BIOSTHETIQUE®
PARIS

Эффективность миорелаксирующего массажа:

Эта техника является простой, но чрезвычайно эффективной, поскольку мы воздействуем на места прикрепления мышц и рецепторы напряжения. Воздействуя на рецепторы, мы можем получить доступ к внутреннему центру управления. При длительном мышечном перенапряжении информация об экстремальном напряжении перестает поступать в мозг, и человек попадает в порочный круг стрессовых воздействий, который имеет крайне негативные последствия для всего организма.

Когда при выполнении массажа мы надавливаем на мышцы, это создает сверхнапряжение, благодаря чему сообщение между центральной и периферической нервной системой возобновляется, и тело получает возможность расслабиться и отдохнуть. Наши пальцы действуют подобно индикаторам, позволяющим точно определить место избыточного напряжения и эффективно снять его.

Техника массажа:

Надавливание пальцами должно длиться 10–20 секунд или 6 вдохов/выдохов (на счет 21, 22, 23–30).

Важно: **работайте очень медленно, чтобы позволить мышцам отреагировать.**

С опытом Вы станете чрезвычайно чутки к мышечному расслаблению. **Сначала совершайте легкие надавливания**, а затем постепенно повышайте давление. Наблюдайте за лицом в зеркале. Интересуйтесь у клиента, не слишком ли слабы надавливания.

Красные стрелки указывают направление массажных движений.

Синие стрелки указывают направление надавливания.

Приемы массажа, выполняемые с помощью вращательных движений на одном месте, обозначены красными спиралями.

Выполнение массажа:

Нанесение продукта:

Волосы разделяются с помощью палочки Biostick.

1 пипетка Visarome наносится точно на массажные зоны 1–6, используя V-технику La Biosthetique.

Порядок нанесения продукта:

Зона 1: уровень линии роста волос на висках

Зона 2: уровень ушей

Зона 3: затылочная кость

Зона 4: затылочная кость

Зона 5: уровень ушей

Зона 6: уровень линии роста волос на висках

- Глубокая релаксация, внутреннее спокойствие и ощущение абсолютного комфорта.
- Гармонизирует деятельность вегетативной нервной системы (симпатолитическое средство), снижает частоту сердечных сокращений, понижает давление. Примечание: живот может начать «урчать» – это свидетельство того, что вегетативная нервная система, а следовательно и клиент, расслаблены.
- Улучшение лимфо- и кровообращения и стимуляция клеточного метаболизма поддерживаются в дальнейшем действием Visarome Dynamique.
- Благодаря расслаблению капилляров восстанавливается оптимальное насыщение тканей питательными веществами.
- Таким образом, создается отличная база для здорового роста волос и хорошего состояния кожи головы без каких-либо раздражений.

Направление вращательных движений на одном месте может быть как по часовой, так и против часовой стрелки.

Совет: Никогда не прерывайте контакта с клиентом! При смене позиции массажных движений передвигайте руки по очереди, так, чтобы одна из них касалась клиента: любое прерывание контакта приводит к выходу клиента из состояния релаксации. Прикосновение ко лбу расслабляет шейную мышцу и приносит ощущение безопасности и комфорта. Воздействие на энергетические точки на лбу позволяют клиенту мгновенно расслабиться.

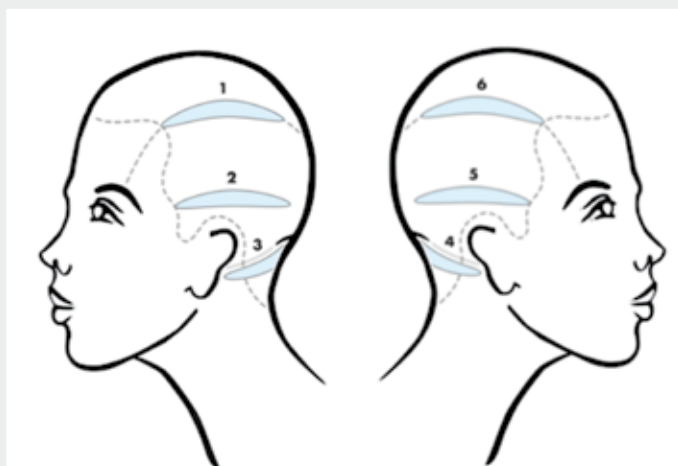

МИОРЕЛАКСИРУЮЩИЙ МАССАЖ ОТ LA BIOSTHETIQUE

Выполнение массажа:

①

На трапецевидной кости, используя оба больших пальца, выполняйте глубокие надавливания до тех пор, пока ткани не отреагируют – удерживаете надавливание приблизительно 20 секунд. Выполните легкие круговые движения по направлению наружу. Затем через небольшой интервал переместитесь на следующую зону.

1 раз – очень медленно, но интенсивно (приблизительно 5 минут).

Результат: Расслабление мышц задней поверхности головы и улучшение кровообращения в этой зоне.

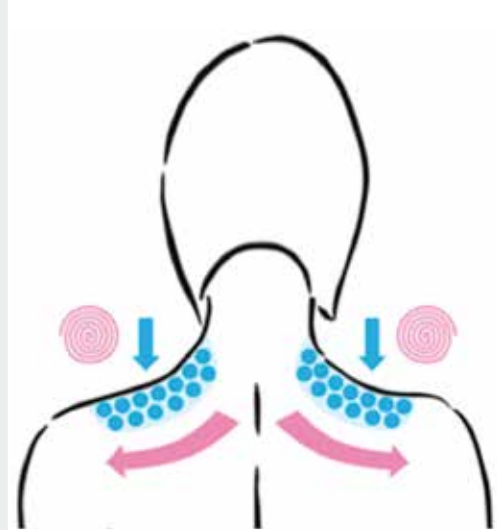

②

Используя большой палец правой руки, надавите на место прикрепления мышц под затылочной костью в направлении вверх. Удерживайте надавливание на протяжении 10–20 секунд. Проработайте зону от середины головы вплоть до шейного отдела по направлению к ушам.левой рукой поддерживайте голову клиента.

1 раз, а затем поменяйте руки (приблизительно 3 минуты).

Результат: Расслабление коротких мышц шеи. Улучшение кровообращения головы и гармонизирующее воздействие на вегетативную нервную систему.

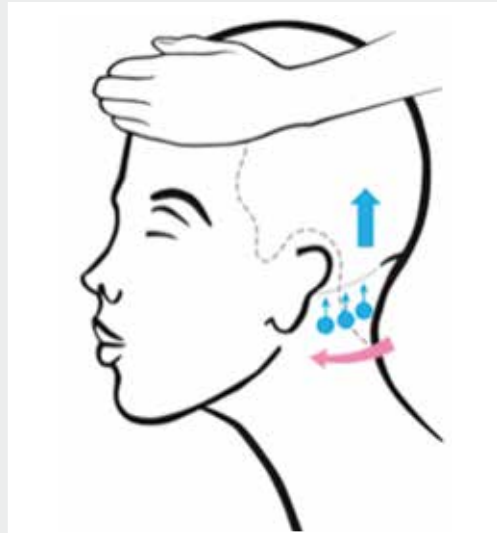

③

Зона начинается на уровне линии роста волос на висках и височно-теменной мышце. Очень медленно выполняйте круговые движения небольшого радиуса с надавливанием двумя средними, безымянными и, по возможности, указательными пальцами по направлению к себе. Старайтесь почувствовать небольшое напряжение в мышцах клиента.

1 раз (приблизительно 2 минуты).

Результат: Расслабление мышц головы и улучшение кровообращения в этой зоне. Расслабление симпатической нервной системы.



LA BIOSTHETIQUE®
PARIS

МИОРЕЛАКСИРУЮЩИЙ МАССАЖ ОТ LA BIOSTHETIQUE

④

На трапецевидной кости, используя оба больших пальца, выполняйте глубокие надавливания до тех пор, пока ткани не отреагируют – удерживаете надавливание приблизительно 20 секунд. Выполните легкие круговые движения по направлению наружу. Затем через небольшой интервал переместитесь на следующую зону.

1 раз – очень медленно, но интенсивно (приблизительно 5 минут).

Результат: Расслабление мышц задней поверхности головы и улучшение кровообращения в этой зоне.

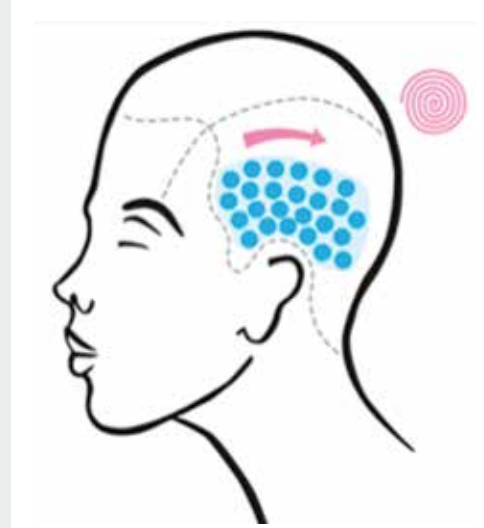

⑤

Используя большой палец правой руки, надавите на место прикрепления мышц под затылочной костью в направлении вверх. Удерживайте надавливание на протяжении 10–20 секунд. Проработайте зону от середины головы вплоть до шейного отдела по направлению к ушам.левой рукой поддерживайте голову клиента.

1 раз, а затем поменяйте руки (приблизительно 3 минуты).

Результат: Расслабление коротких мышц шеи. Улучшение кровообращения головы и гармонизирующее воздействие на вегетативную нервную систему.

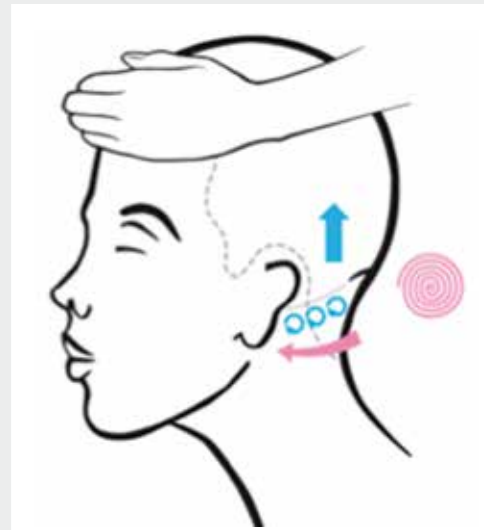

⑥

Зона начинается на уровне линии роста волос на висках и височно-теменной мышце. Очень медленно выполняйте круговые движения небольшого радиуса с надавливанием двумя средними, безымянными и, по возможности, указательными пальцами по направлению к себе. Старайтесь почувствовать небольшое напряжение в мышцах клиента.

1 раз (приблизительно 2 минуты).

Результат: Расслабление мышц головы и улучшение кровообращения в этой зоне. Расслабление симпатической нервной системы.

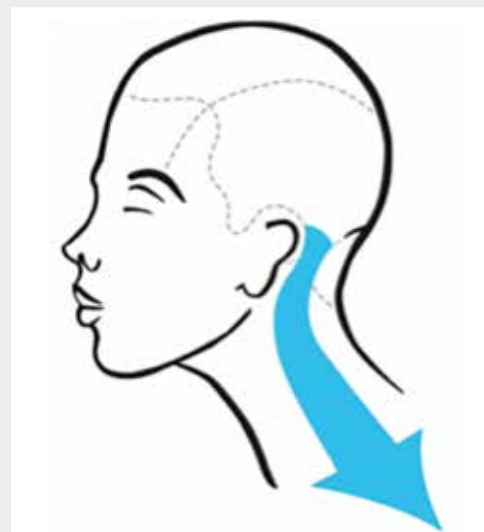

LA BIOSTHETIQUE®
PARIS